

Galería Fotográfica de la Construcción

FORJANDO CAMINOS

LA REVISTA O BOLETÍN DE CAMINOS, PUBLICADA DESDE 1927 HASTA 1980, ENTREGÓ UN AMPLIO TESTIMONIO SOBRE LA CONSTRUCCIÓN EN CHILE. PUBLICAMOS ALGUNAS FOTOGRAFÍAS DE 1927 Y 1928 QUE MUESTRAN CÓMO SE LEVANTARON LAS PRINCIPALES CARRETERAS DE LA ZONA CENTRAL DEL PAÍS.

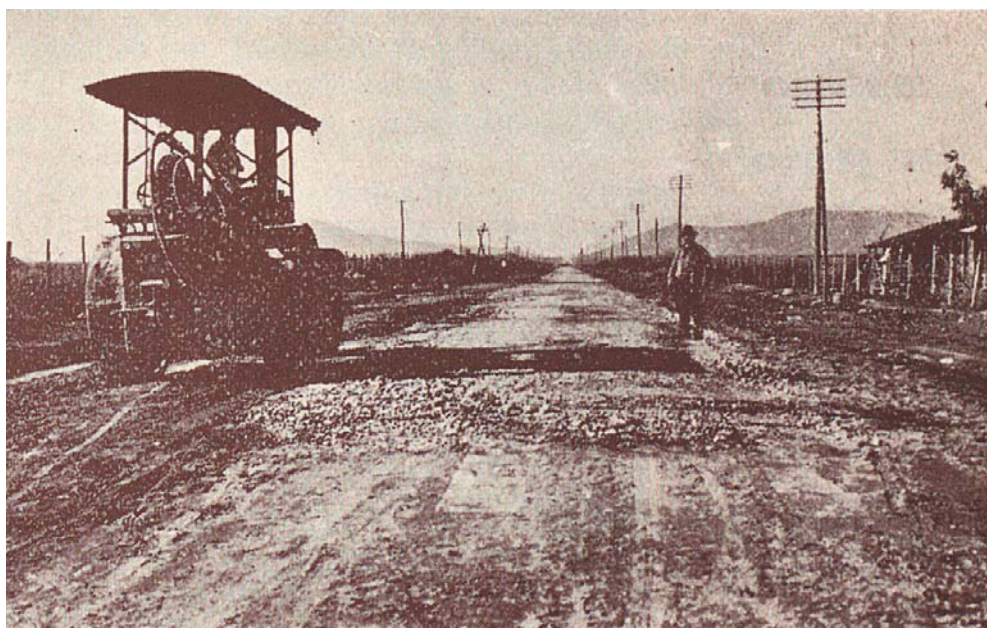

Camino a la Cuesta Lo Prado, julio 1927.

*Maquinaria en la construcción del camino a la Cuesta Lo Prado, ruta Santiago - Valparaíso.
Revista Caminos.*

LA COLABORACIÓN DE LOS SOCIOS CON LA GALERÍA ES FUNDAMENTAL. POR ELLO, SI CONSERVA IMÁGENES QUE PUDIERAN SER PARTE DEL REGISTRO, LE AGRADECEMOS TOMAR CONTACTO CON CRISTIÁN ORELLANA AL TELÉFONO 22 376 3336 O AL CORREO CORELLANA@CChC.CL.

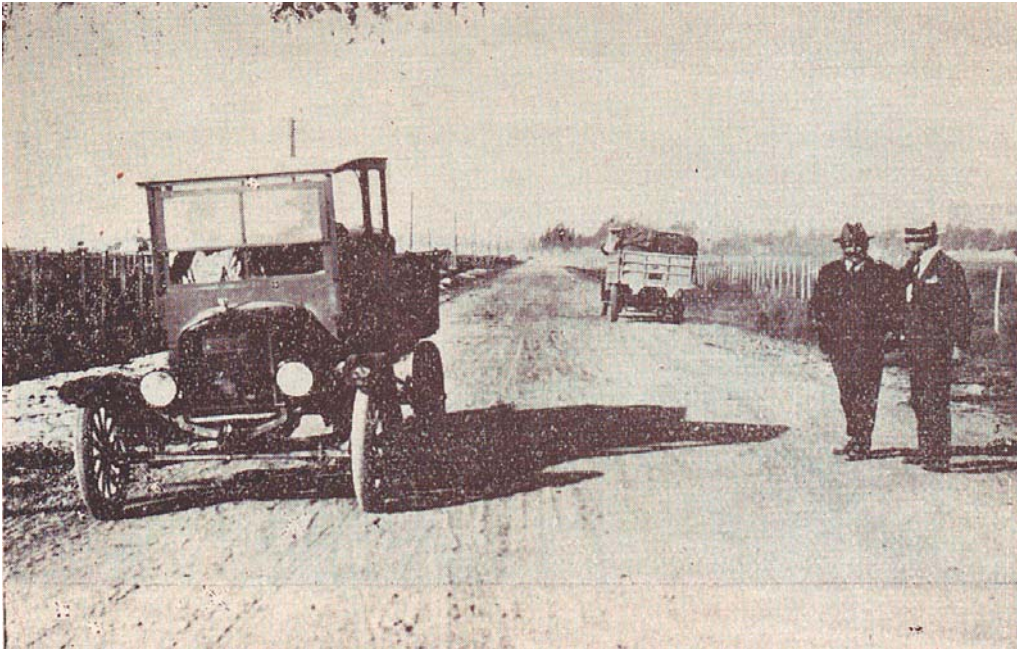

Camino a la cuesta Lo Prado, Junio 1927.
*Camiones durante la construcción del camino
La Serena - Coquimbo.*
Revista Caminos.

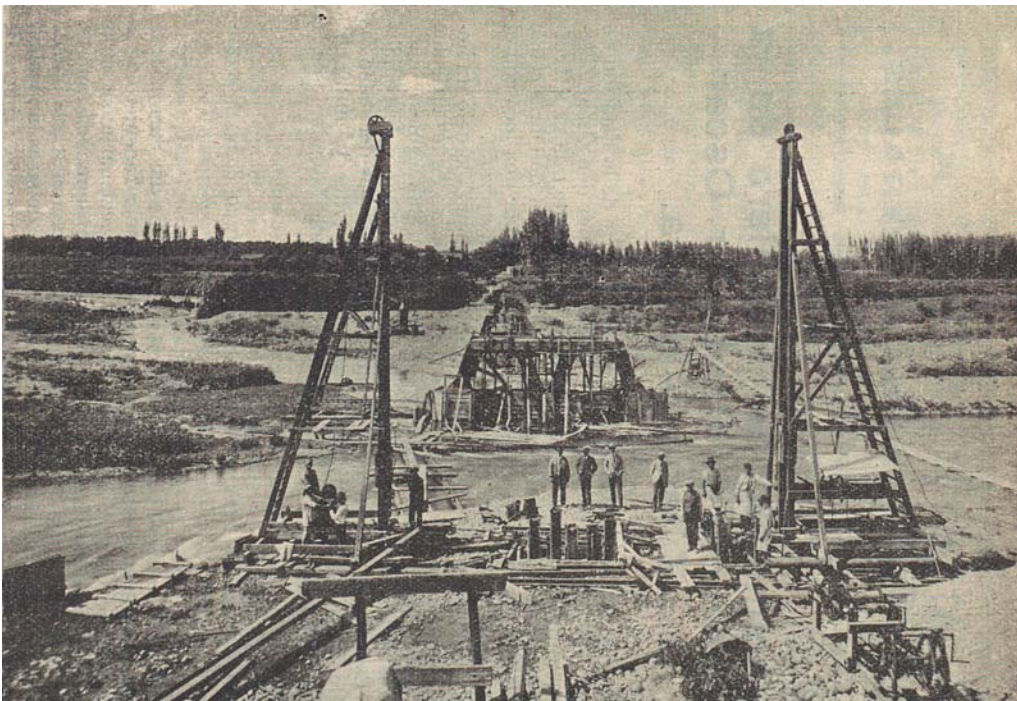

Construcción de un puente sobre el río Mapocho, noviembre 1927.
*Construcción de un puente sobre el río Mapocho
a la altura de la localidad de El Monte.*
Revista Caminos.



Camino de los Pajaritos, octubre 1927.
*Un tractor rodillando grava en el camino De los
Pajaritos (actual avenida Pajaritos), Santiago.*
Revista Caminos.

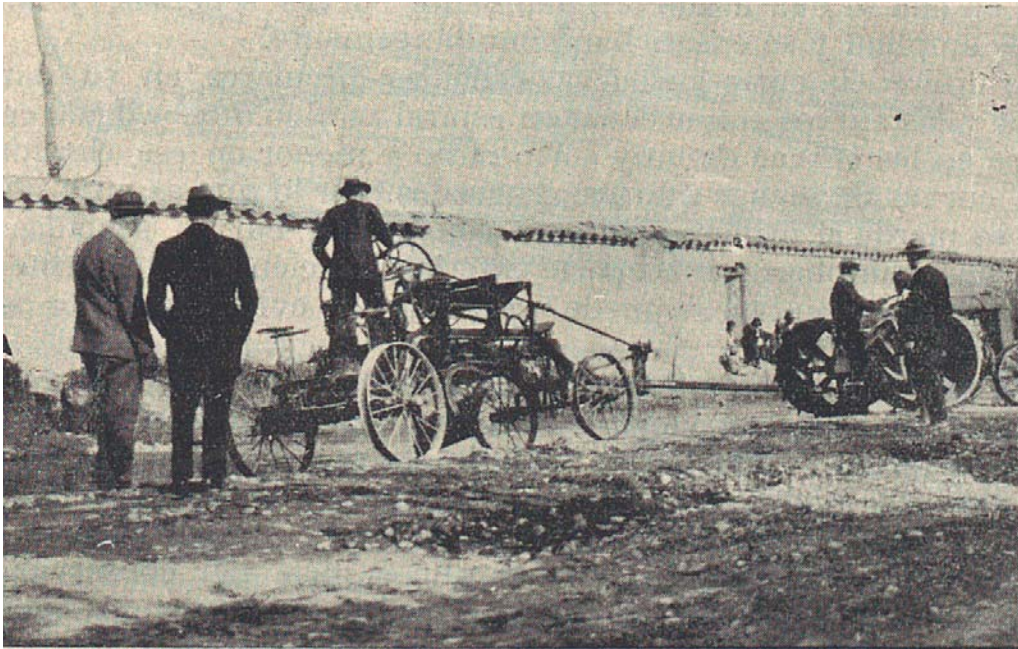

Construcción del camino Santiago - Melipilla, septiembre 1927.

Una niveladora arrastrada por un tractor en la construcción del camino Santiago - Melipilla. Revista Caminos.



Rastra de troncos hendidos, septiembre 1927.

Imagen de una rastra de troncos hendidos, aparato utilizado para la conservación de caminos de tierra. Revista Caminos.

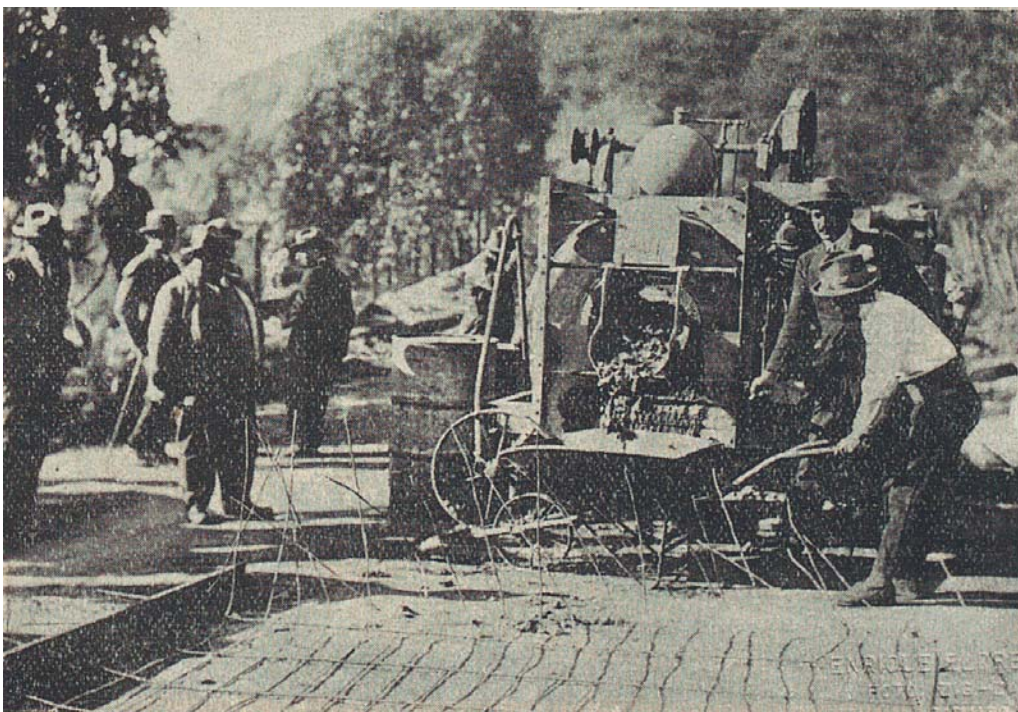

Camino Valparaíso - Casablanca, septiembre 1927.

Aplicación de hormigón al inicio de la construcción del camino Valparaíso - Casablanca. Revista Caminos.

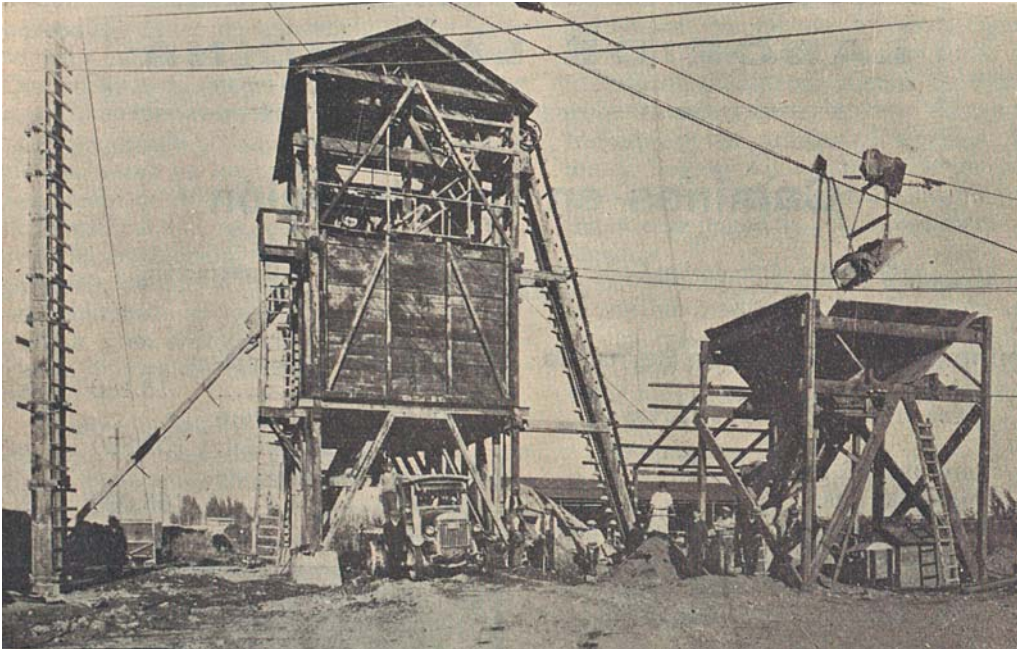

Planta de chancado y arena, abril 1928.
Planta proveedora de chancado y arena, montada para la construcción del camino Santiago - San Bernardo. Revista Caminos.

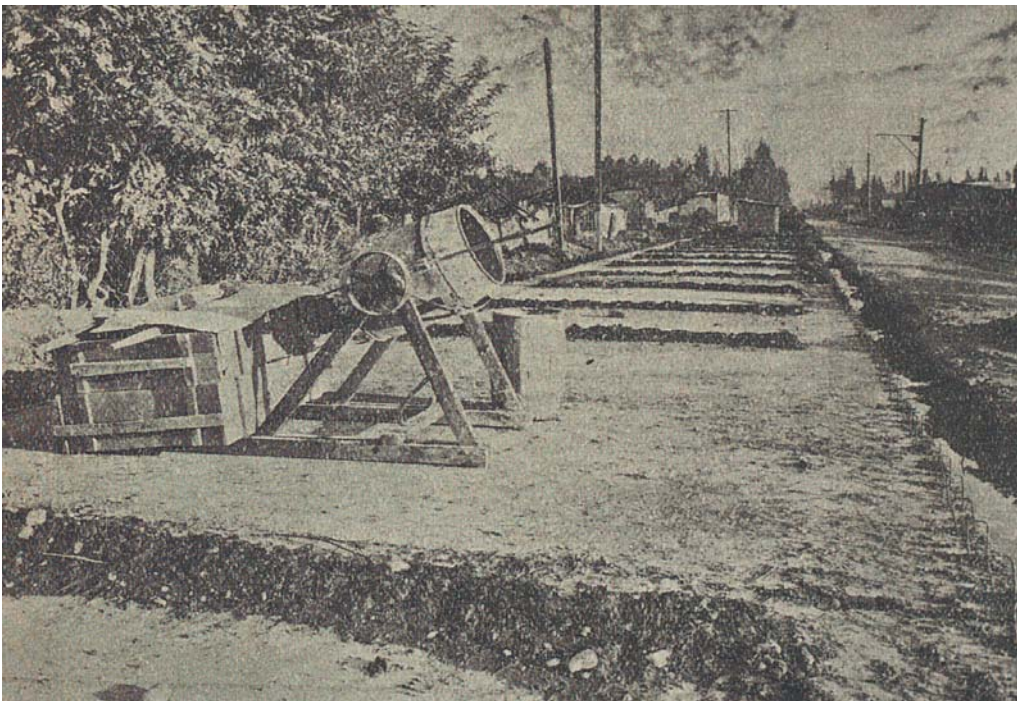

Maquinaria para fabricar soleras, abril 1928.
Maquinaria para fabricar soleras, utilizada en la construcción del camino Santiago - San Bernardo. Revista Caminos.

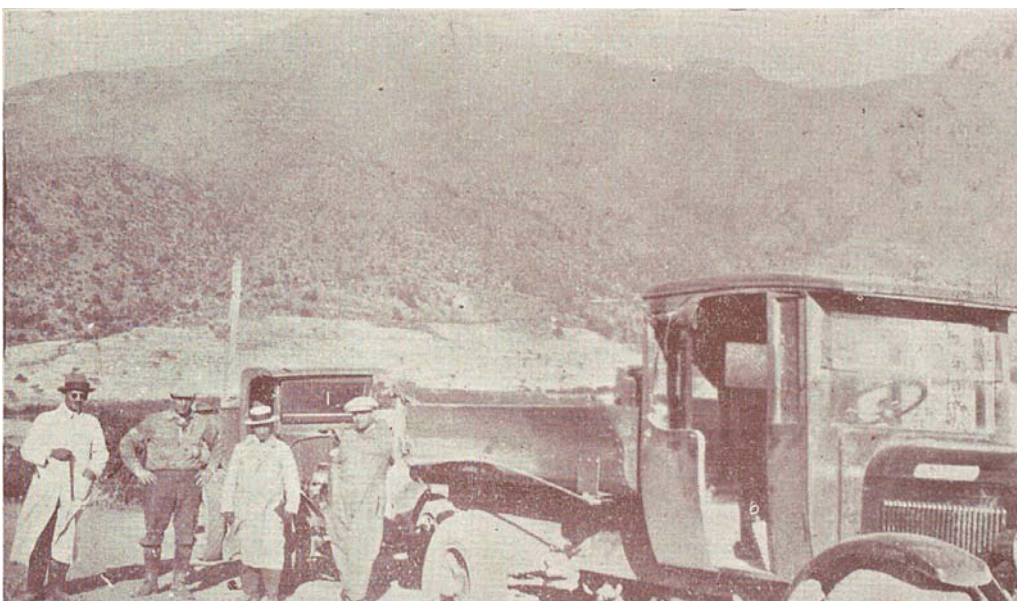

Prueba de camiones, enero 1928.
Trabajando con un rodillo escarificador en el camino Santiago - Melipilla. Revista Caminos.