

# DIRECTIVOS DE LA CÁMARA 2008-2009

---



Esta información estará disponible en la zona de socios  
[www.cchc.cl](http://www.cchc.cl) - Pida su clave si aún no la tiene

# Mesa Directiva Nacional



**Lorenzo Constans Gorri**  
**Presidente**



**Gastón Escala Aguirre**  
**Primer Vicepresidente**



**Jaime Pilasi Concha**  
**Segundo Vicepresidente**

**Secretario General**

**Carlos Urenda**

# Directorio Nacional



Max Correa Rodríguez



Eduardo Escala Aguirre



Sergio Icaza Pérez



Jorge Mas Figueroa

Italo Ozzano Cabezón

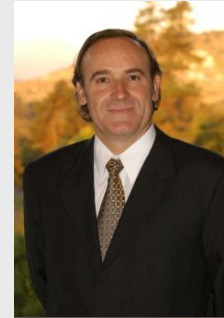

José Manuel Poblete Jara



Francisco Javier Rivera  
Mardones



Domingo Valenzuela Durret



# Coordinación Nacional



**Gastón Escala Aguirre**  
**PRESIDENTE COMITÉ**



**Pablo Álvarez Tuza**  
**GERENTE GREMIAL**  
**CChC**



**Enrique Cordovez Pérez**  
**COORDINADOR**  
**NACIONAL**

**Víctor Realini Saldaña**  
**DIRECTOR ZONA NORTE**  
**GRANDE**



**Raimundo Rencoret**  
**DIRECTOR ZONA NORTE**  
**CHICO**



**Gino Rivano Vera**  
**DIRECTOR ZONA SUR**  
**CENTRO**



**Hernán del Canto Garracón**  
**DIRECTOR ZONA SUR**  
**AUSTRAL**





# Zona Norte Grande

**Víctor Realini Saldaña**  
**DIRECTOR**



**Benjamín Melus Robles**  
**PDR Arica**

Jorge Eduardo Silva Pacheco (1V)  
René Herrera Leyton (2V)

**SRG Daniela Zapata C.**  
**50 Socios**



**Carlos Torres Gajardo**  
**PDR Iquique**

Claudio Flores Flores (1V)  
José Miguel Sciaraffia Ortega (2V)

**SRG Oscar Valenzuela O**  
**75 socios**

**María Cristina González Carrizo**  
**PDR El Loa**

Victor Pacheco Merello (1V)  
Abel Rojas Aguirre (2V)

**SRG Paola Herrera G.**  
**53 Socios**



**Carlos González Cortés**  
**PDR Antofagasta**

Patricio Tapia Pinto (1V)  
Jorge Toledo Román (2V)

**SRG Dragomir Goic C.**  
**105 Socios**



# Zona Norte Chico



**Raimundo Rencoret Ríos**  
**DIRECTOR**

**Marcelo Molina Ross**  
**PDR Copiapó**  
Alberto Guerrero Mercado (1V)  
Tomás González Sepúlveda (2V)

**SRG Leonardo Rubio M.**  
**52 Socios**

**Marcelo Castagneto Arancibia**  
**PDR La Serena**  
Hugo Santuber Mas (1V)  
Freddy Bermúdez Briceño (2V)

**SRG Noema Reyes G**  
**117 Socios**

**Vicente Marínez López**  
**PDR Valparaíso**  
Gian Piero Chiappini Sanguineti (1V)  
René Becker Weisser (2V)

**SRG Verónica Soto**  
**188 Socios**



# Zona Sur Central



**Gino Rivano Vera**  
**DIRECTOR**

**Gonzalo Díaz Soteras**  
**PRD El Libertador.**  
Patricio Ferrer Jimo (1V)  
Patricio Parada Turchan (2V)

**SRG Christian Vargas P.**  
**62 Socios**

**Francisco Duran Mølgaard**  
**PDR El Maule**  
Gino Rivano Vera (1V)  
Richard Chamorro Otto. (2V)

**SRG Mauricio Galaz M.**  
**63 Socios**

**Fanz Iraira**  
**PDR Ñuble**  
René Poblete Castañeda (1V)  
Mercedes Lillo Reyes (2V)

**SRG Doris Osses Z.**  
**31 Socios**

**Juan Ignacio Ortigosa Ampuero**  
**PDR Concepción**  
Rodrigo Valenzuela Güell(1V)  
Carlos Ballart Gutierrez (2V)

**SRG Gabriela Tam A.**  
**183 Socios**

**Claudio Moraga Godoy.**  
**PDR Bio Bio**  
Ignacio García Maldonado (1V)  
Merardo Rivera Inostroza (2V)

**SRG Claudia Suiter.**  
**30 Socios**

**Mauricio Minck Tombert.**  
**PDR Temuco.**  
Lorenzo Dubois E. (1V)  
Raúl Molina C. (2V)

**SRG Javier Olhagaray.**  
**152 Socios**

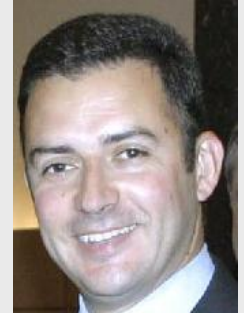

# Zona Sur Austral



**Hernán del Canto Garrao**  
**DIRECTOR**

**Alejandro Catalán Mora**  
**PDR Valdivia**  
Jorge Ávila Pantoja (1V)  
Pedro Garnica Ávila (2V)

**SRG Nadia Vera M.**  
**52 Socios**

**Alejandro Cornejo Barrales**  
**PDR Coyhaique.**  
Raúl Vernal Ormazabal (1V)  
Héctor Rodríguez Cavada (2V)

**SRG Yenny Fernández**  
**38 Socios**

**Roberto Matus Reyes**  
**PDR Osorno.**  
Juan Ávila Bedearratz(1V)  
Liliana Angulo Vera (2V)

**SRG Paola Tuchie A.**  
**51 Socios**

**Carlos Pérez Yubero**  
**PDR Punta Arenas**  
Samuel Miranda Viveros (1V)  
Cosme Crema Tascón (2V)

**SRG Alvaro Guzmán Delgado**  
**49 socios**

**Carlos Seguel Hintz.**  
**PDR Puerto Montt**  
Edmiundo Hidalgo Montt (1V)  
Eduardo Tarud R. (2V)

**SRG Alexis Hardssen E.**  
**93 socios**

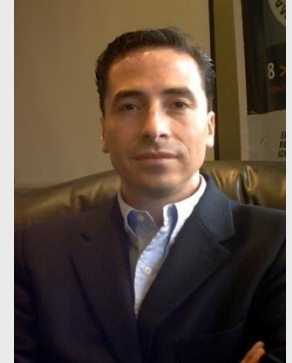



# Área Vivienda e Inmobiliarios



**Ricardo Posada C.**  
**Presidente Comité Vivienda.**  
Domingo Valenzuela D (PV)  
José Alfredo Jara V (SV)

**Carmen Paz Cruz L.**  
**Coordinadora**

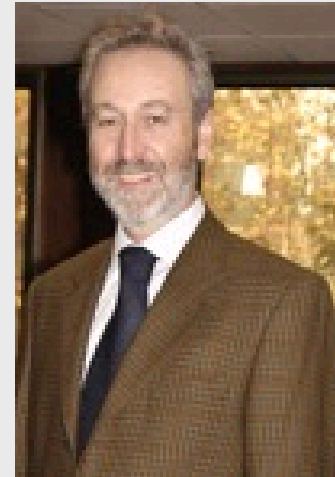

**Orlando Sillano Z.**  
**Presidente Comité Inmobiliario**  
Armando Holzapfel. (PV)  
Mariana Schmidt A. (SV)

**Carmen Paz Cruz L.**  
**Coordinadora**

# Área Infraestructura y Contratistas



**Leonardo Daneri.**  
**Presidente Comité Concesiones**  
Eduardo Escala A. (PV)  
Gonzalo Ortiz Lorenzo (SV)

**Pablo Letelier C.**  
**Coordinador**

**Luis Felipe Chacon V.**  
**Presidente Comité Infraestructura Pública**  
Raimundo Alemparte P. (PV)  
Jorge Letelier L. (SV)

**Pablo Letelier C.**  
**Coordinador**



**Jaime Danús Larroulet.**  
**Presidente Comité Contratistas Generales.**  
Antonio Errazuriz Ruiz-Tagle. (PV)  
Manuel José Navarro Vial. (SV)

**Eduardo Días P.**  
**Coordinador**

# Área Especialidades y Suministros



**Juan Carlos Lagos Castañeda**  
**Presidente Comité Especialidades**  
Amaya Irrarázaval Zegers (PV)  
Carlos Lagos Aguilera (SV)

**Loreto Manzano M.**  
**Coordinadora**

**Iñaki Otegui Mintegui.**  
**Presidente Comité Industriales.**  
Matías Rojas Krause (PV)  
Juan Francisco Jiménez Parada (SV)

**Eduardo Acevedo A.**  
**Coordinador**

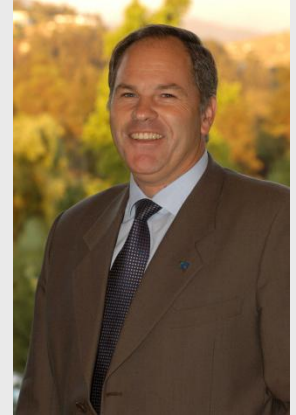

**José Manuel Sanhueza Guzmán**  
**Presidente Comité de Proveedores.**  
Cristián Cerda Briceño (PV)  
Miguel Fleischmann Furth (SV)

**Fernando Díaz P.**  
**Coordinador**