



## Cámara Chilena de la Construcción y su Red Social

---

*Construyendo  
Bienestar*

# Los Proyectos Sociales

*Este informe detalla los Proyectos Sociales que en el año 2002 realiza la Cámara Chilena de la Construcción y su Red Social, los cuales reflejan el verdadero espíritu de su Misión:*

***"Contribuir al bienestar de las personas mediante el desarrollo y perfeccionamiento constante del sector construcción y del país.***

***Promoveremos el uso eficiente de los recursos en los aspectos gremiales, sociales y económicos, dentro de un estricto marco ético"***

361.76  
CCHC  
C172  
2002  
c.1



1

## Corporación de Salud Laboral de la C.Ch.C.

- ▶ *Diagnóstico oftalmológico para trabajadores de empresas socias de la C.Ch.C.*

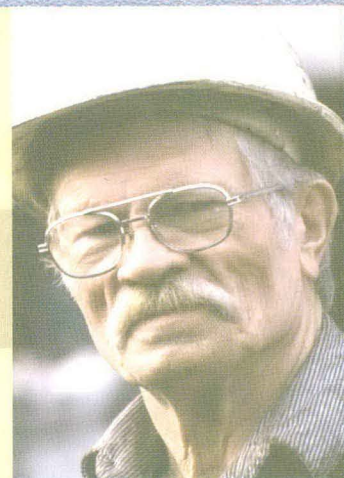

2

## Corporación de Deportes de la C.Ch.C.

- ▶ *Programa recreativo aeróbico familiar (madre-hijo)*
- ▶ *Escuela básica de fútbol (niños entre 7 y 12 años)*
- ▶ *Programa de prevención del alcoholismo y drogadicción*
- ▶ *Escuela recreativa de invierno (niños entre 7 y 12 años)*



3

## Corporación Cultural de la C.Ch.C.

- ▶ *El Arte va a la construcción*
- ▶ *Jornadas Culturales Iquique*
- ▶ *Jornadas Culturales La Serena*
- ▶ *Jornadas Culturales Valparaíso-Viña*
- ▶ *Jornadas Culturales El Libertador*
- ▶ *Jornadas Culturales El Maule*
- ▶ *Jornadas Culturales Pta. Arenas*





FUNDACION DE  
ASISTENCIA SOCIAL  
CAMARA CHILENA  
DE LA CONSTRUCCION

## 4

### Fundación de Asistencia Social de la C.Ch.C.

- ▶ *Sistema de bolsa de trabajo para trabajadores de faena del sector de la construcción*
- ▶ *Estabilización de la renta familiar del trabajador de la construcción. Microcrédito para la cónyuge del trabajador*
- ▶ *Programa de acercamiento a la computación e internet para jóvenes de escasos recursos de familias del sector construcción*
- ▶ *Preuniversitario para jóvenes de escasos recursos pertenecientes a familias del sector construcción*
- ▶ *Programa de capacitación para trabajadores del sector en administración microempresarial*
- ▶ *Programa de prevención y atención dental para hijos de trabajadores de la construcción*
- ▶ *Programa de ayuda al trabajador cesante de la construcción y su grupo familiar. Región Metropolitana*
- ▶ *Programa de capacitación en oficios para las cónyuges de trabajadores de la construcción*
- ▶ *Obras de Teatro:*
  - *Profesionalismo en la construcción*
  - *Prevención del alcoholismo y drogadicción*
  - *Prevención del sobreendeudamiento*
  - *Prevención de accidentes laborales*
  - *Fomento del ahorro para fines habitacionales*
  - *Prevención de la violencia intrafamiliar*
  - *Educación en torno al contagio del VIH / Sida, para empresas socias de la C.Ch.C.*



# Cámara Chilena de la Construcción y su Red Social

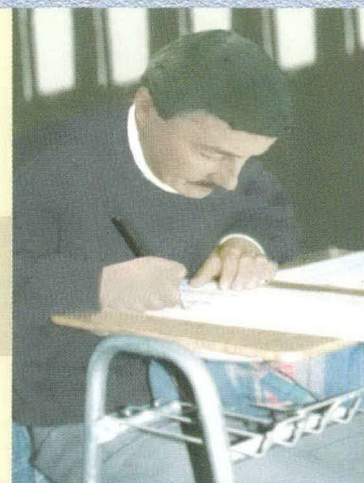

## 5

### Corporación Educacional de la Construcción Fundación de Asistencia Social de la C.Ch.C. Ciedeess

- ▶ Regularización de educación básica y media de trabajadores de la construcción



## 6

### Corporación Educacional de la Construcción

- ▶ Mejoramiento de los aprendizajes de los alumnos 1º Medio a través de la comprensión lectora y la expresión escrita
- ▶ Incorporación de los mejores egresados de los Liceos Coreduc al plan de educación y especialización continua
- ▶ Reposición del mobiliario de las salas de clases en los Liceos Coreduc
- ▶ Utilización pedagógica de la informática en los Liceos de la Coreduc
- ▶ Aprender a conducir vehículos: una herramienta para incrementar la empleabilidad de los mejores alumnos 4to. Medio
- ▶ Capacitación y entrenamiento para la formación de subcontratistas y microempresarios para el sector construcción (alumnos 4º Medio)





*Construyendo  
Bienestar*

# Los Proyectos Sociales

## **¿Qué es un Proyecto Social?**

Se entiende por proyectos sociales a aquellas iniciativas que generan beneficios que los hacen rentables para la sociedad, pero que no necesariamente resultan rentables para un privado, por lo que ameritan un financiamiento mediante donaciones.

## **¿Qué es el Sistema de Postulación y Evaluación de Proyectos Sociales?**

El Sistema de Postulación y Evaluación de Proyectos Sociales de la C.Ch.C. se crea en 1999 con el fin de normar el proceso de postulación, evaluación y priorización de los proyectos sociales que presentan los diferentes organismos de la Cámara solicitando financiamiento.

## **¿A quiénes favorecen?**

Los Proyectos Sociales están especialmente orientados para el trabajador de la construcción y su grupo familiar de empresas socias de la Cámara.

## **¿Qué necesidades cubren?**

En concordancia con la Visión de Futuro, se priorizan los proyectos del área educación y capacitación. No obstante, cubren toda la gama de necesidades sociales (salud, vivienda, asistencia social, deporte y recreación, cultura y otros).

## **Proyectos Sociales en actual ejecución**

El Directorio de la Cámara Chilena de la Construcción aprobó, en su sesión N° 1.958 del 8 de enero de 2002, 34 Proyectos Sociales a realizarse en el año 2002. Estos proyectos fueron presentados por seis Entidades de la Red Social: la Fundación de Asistencia Social de la Cámara Chilena de la Construcción, la Corporación de Salud Laboral de la Cámara Chilena de la Construcción, la Corporación Educativa de la Construcción, la Corporación de Deportes de la Cámara Chilena de la Construcción, Ciedess y la Corporación Cultural de la Cámara Chilena de la Construcción. El monto total de los proyectos alcanzó a 59.725 U.F., de las cuales la Cámara aportó 32.644 U.F. Los beneficiarios directos de estos proyectos son casi 62.000 personas.

Las empresas socias de la Cámara Chilena de la Construcción que estén interesadas en que sus trabajadores accedan a estos beneficios pueden dirigirse a las propias Entidades para solicitar la información específica sobre algún proyecto, tal como, fechas de postulación e iniciación de los proyectos, requisitos de postulación y cobertura regional.

# *¡ Participe con su empresa !*

*La Cámara de la Construcción y su Red Social invita a sus socios a utilizar esta herramienta para otorgar a sus trabajadores beneficios sociales adicionales a los que cada uno desarrolle.*

*Esta es una acción concreta de la Cámara y su Red Social para favorecer a sus empresas socias.*

*Para ampliar la información y participar en los procesos de inscripción, favor comunicarse directamente con la entidad responsable y el director de cada proyecto.*

Mayo 2002

<b>ENTIDAD</b>	<b>DIRECTOR DE PROYECTO</b>
<b>Corporación de Salud Laboral de la C.Ch.C.</b>	Sres. Galdino Besomi S.o Erick Blake P. Fono: (2) 392.1400 E-mail: <a href="mailto:galdino.besomi@serviciomedico.cl">galdino.besomi@serviciomedico.cl</a> <a href="mailto:direccionmedica@serviciomedico.cl">direccionmedica@serviciomedico.cl</a>
<b>Corporación de Deportes de la C.Ch.C.</b>	Sr. Hernán Cortés S. Fono: (2) 563.3322 E-mail: <a href="mailto:hcortes@cordep.cl">hcortes@cordep.cl</a>
<b>Corporación Cultural de la C.Ch.C.</b>	Sr. Alejandro Lara A. Fono: (2) 672.7764 E-mail: <a href="mailto:alejandro.lara@cajalosandes.cl">alejandro.lara@cajalosandes.cl</a>
<b>Fundación de Asistencia Social de la C.Ch.C.</b>	Sr. Fernando Alamos Sta. C. Fono: (2) 688.8180 E-mail: <a href="mailto:falamos@fundacioncchc.cl">falamos@fundacioncchc.cl</a>
<b>Corporación Educacional de la Construcción</b>	Sr. Mario Fernández P. Fono: (2) 683.1084 E-mail: <a href="mailto:gerencia@coreduc.cl">gerencia@coreduc.cl</a>



*Construyendo Bienestar*



0023501