

Galería Fotográfica de la Construcción

OBRAS PARA EL **DESARROLLO HÍDRICO**

DURANTE LAS ÚLTIMAS DÉCADAS, EN CHILE SE HA CONSTRUIDO INFRAESTRUCTURA PÚBLICA Y PRIVADA PARA EL APROVECHAMIENTO DEL AGUA, TANTO PARA LA MINERÍA COMO PARA LA AGRICULTURA Y EL CONSUMO HUMANO. REPASAMOS EN IMÁGENES ALGUNOS DE ESTOS PROYECTOS.

LA COLABORACIÓN DE LOS SOCIOS CON LA GALERÍA ES FUNDAMENTAL. POR ELLO, SI CONSERVA IMÁGENES QUE PUDIERAN SER PARTE DEL REGISTRO, LE AGRADECEMOS TOMAR CONTACTO CON CRISTIÁN ORELLANA AL TELÉFONO 22 376 3336 O AL CORREO CORELLANA@CChC.CL.



Bomba de agua eólica en Ovalle, 1998.

Imagen de una bomba de agua eólica instalada en una zona rural en las cercanías de Ovalle.

Fotógrafo Jack Ceitelis.

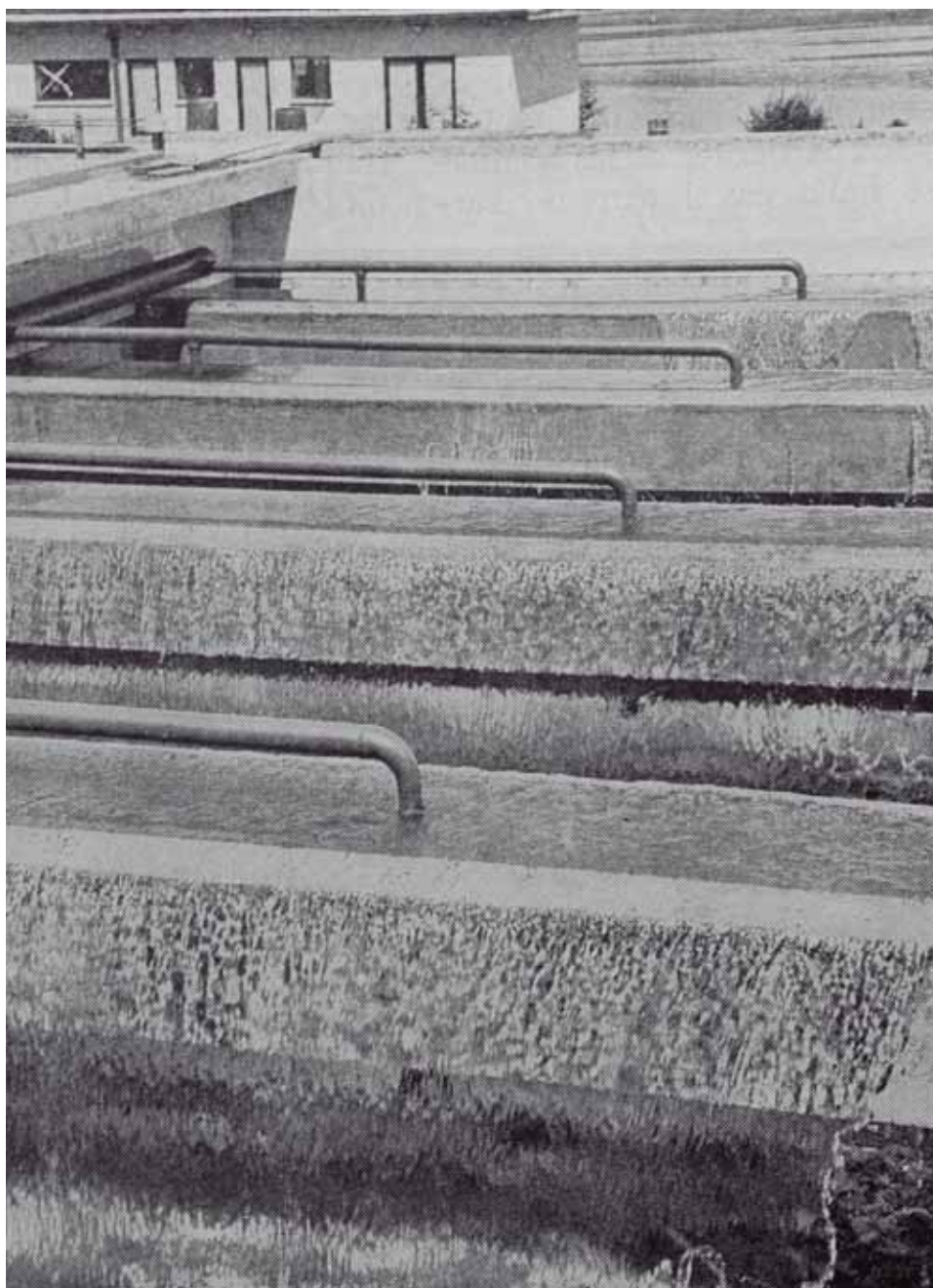

Planta de filtros La Mochita, 1970.
Detalle del sector de filtros de la planta La Mochita, Concepción. *Fotógrafo desconocido.*



Copa de agua y población Corvi, 1975.
Imagen de una copa de agua en primer plano. Al fondo, una población construida por la Corporación de Vivienda (Corvi). *Fotógrafo Jack Ceitelis.*

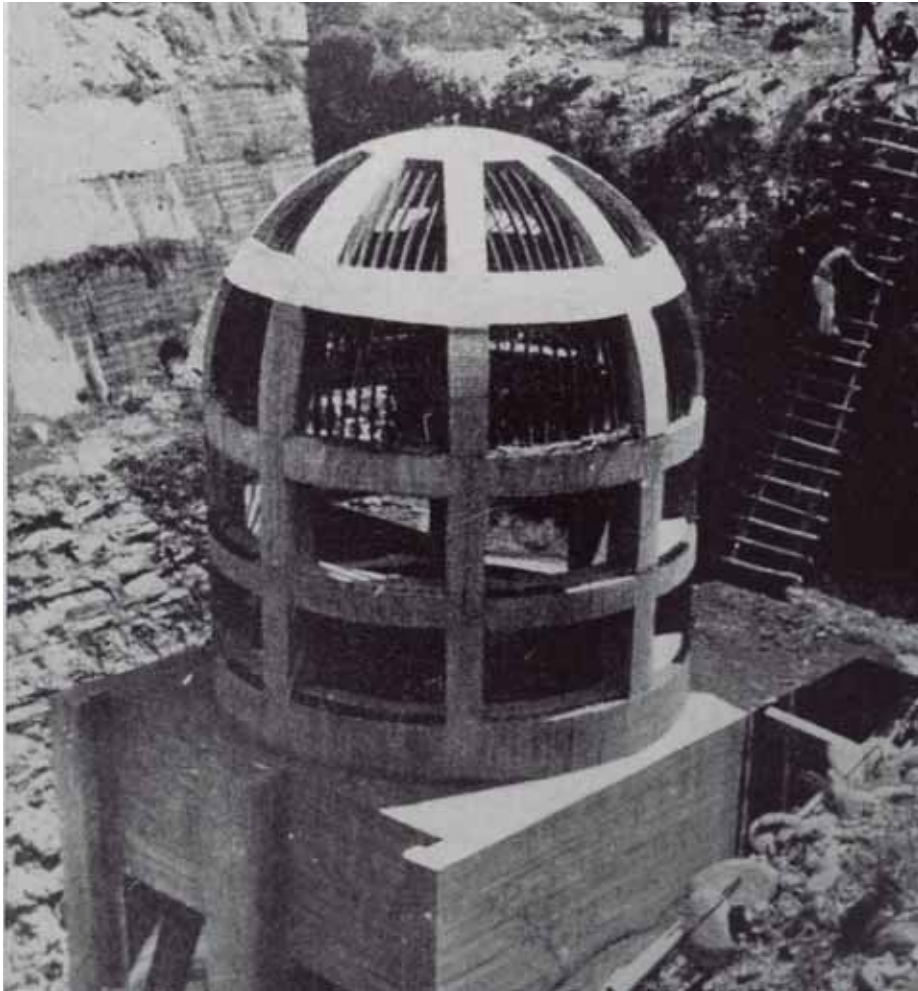

Embalse Digua, 1968.

Cúpula del muro de contención del Embalse Digua, que evita la salida de escombros al canal de regadío. Esta obra se encuentra en las cercanías de Parral, Región del Maule.
Fotógrafo desconocido.

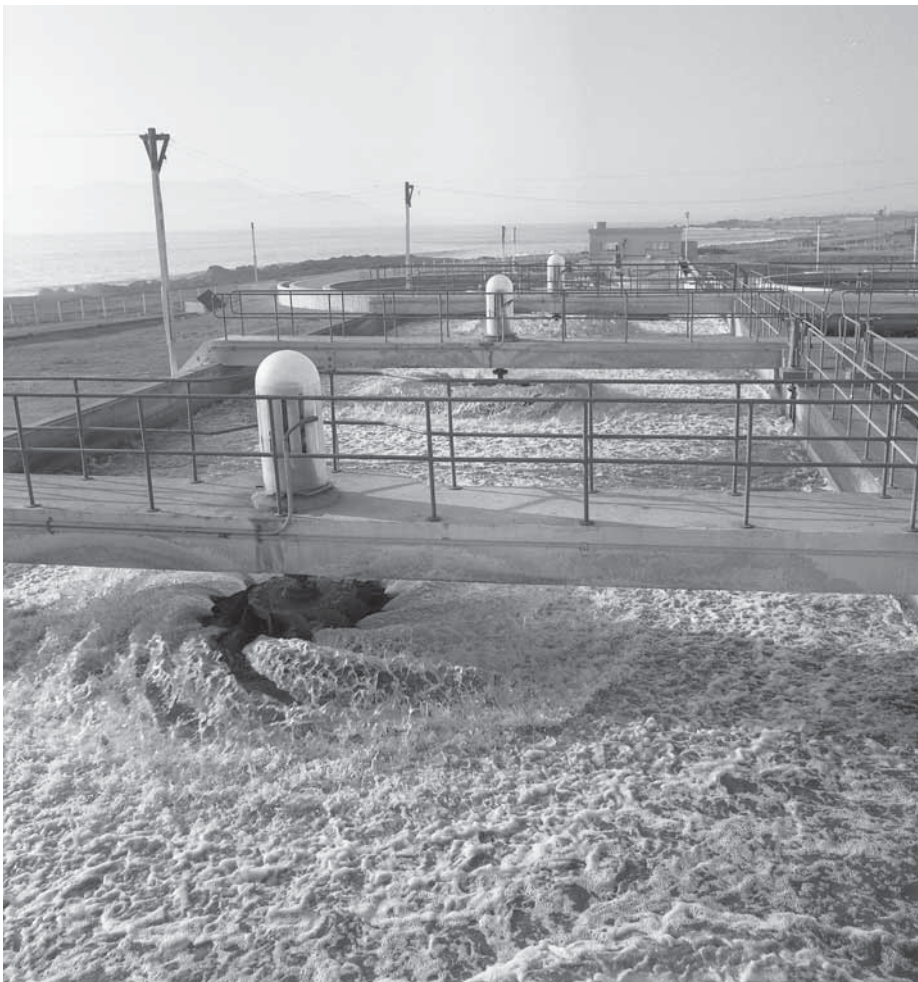

Planta de tratamiento de aguas servidas en Antofagasta, 1972.

Imagen de parte de las instalaciones de una planta de tratamiento de aguas servidas en Antofagasta.
Fotógrafo Jack Ceitelis.



Arriba: Tranque de relave Las Tórtolas, 2011.

Este tranque pertenece a la mina Los Bronces, de Anglo American Chile, empresa minera dedicada a la explotación y procesamiento de cobre. Se ubica en en la Cordillera de los Andes de la Región Metropolitana de Santiago. *Fotógrafo Jack Ceitelis.*

Abajo: Chuquicamata, 1978.

Vista general del espesador de relaves N°6 de la Mina Chuquicamata, ubicada en la Región de Antofagasta. Esta obra fue íntegramente construída por la empresa Figalem. *Fotógrafo desconocido.*

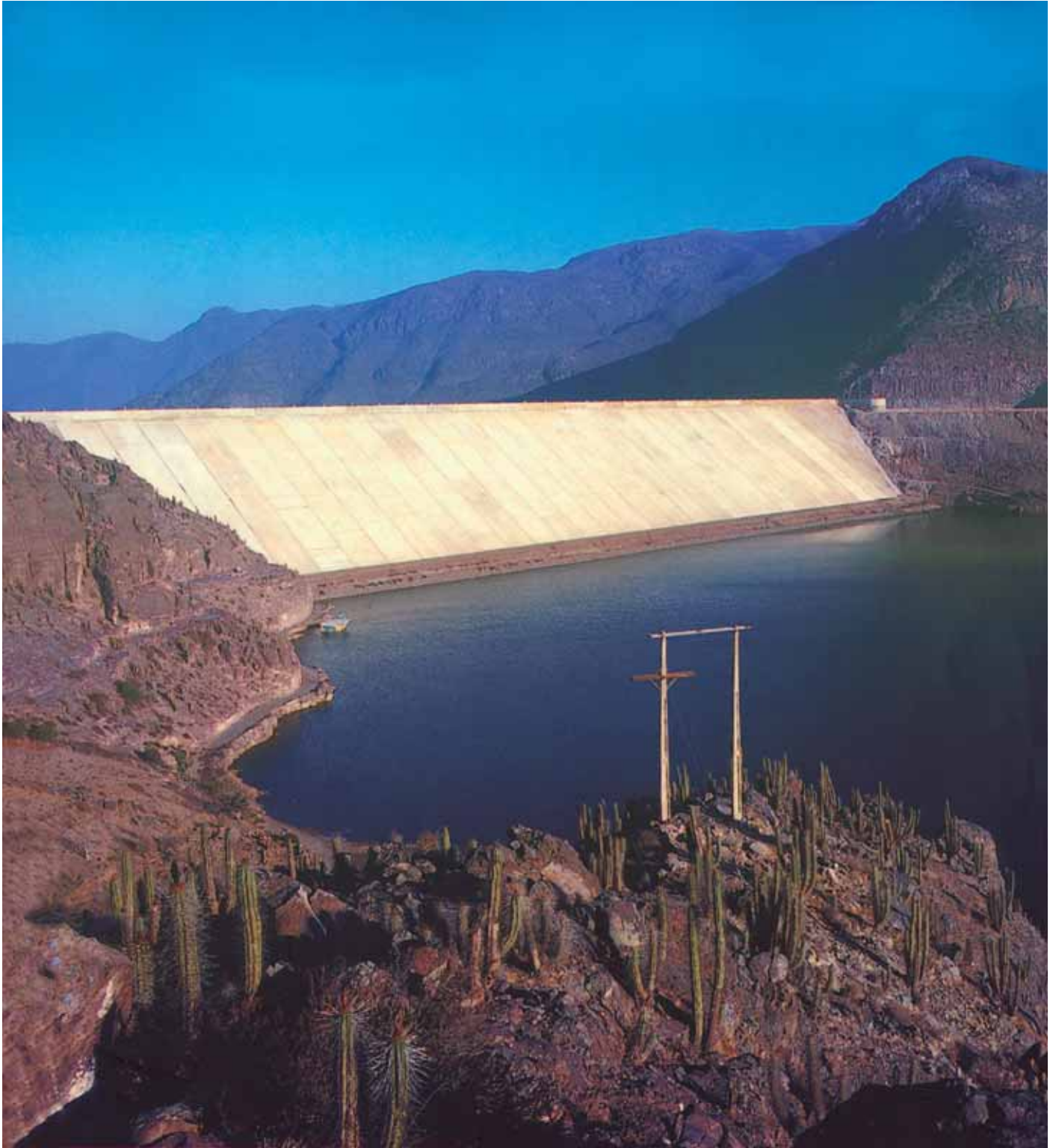

Embalse Puclaro, 2000.
Vista general del Embalse Puclaro, Región de Coquimbo.
Fotógrafo Luis Ladrón de Guevara.