

*Galería Fotográfica de la Construcción*

# *PARQUES Y PLAZAS* **CON HISTORIA**

LAS ÁREAS VERDES SON UNO DE LOS ELEMENTOS QUE AYUDAN A MEJORAR LA CALIDAD DE VIDA EN LAS CIUDADES. REALIZAMOS UN REPASO POR ALGUNAS DE LAS QUE HAN ESTADO PRESENTES EN DISTINTAS PARTES DE CHILE EN LOS ÚLTIMOS CIENTO AÑOS.

LA COLABORACIÓN DE LOS SOCIOS CON LA GALERÍA ES FUNDAMENTAL.  
POR ELLO, SI CONSERVA IMÁGENES QUE PUDIERAN SER PARTE DEL REGISTRO,  
LE AGRADECEMOS TOMAR CONTACTO CON CRISTIÁN ORELLANA AL  
TELÉFONO 22 376 3336 O AL CORREO CORELLANA@CChC.CL.



**Parque Inglés.**

Imagen del Parque Inglés, que se ubicaba en el centro de la avenida Bernardo O'Higgins, entre las calles Santa Rosa y San Francisco. La iglesia homónima es visible en segundo término. *Fotógrafo desconocido.*



**Valdivia: Jardín Harnecker, 1907.**

Imagen del Parque Municipal Guillermo Harnecker, ubicado en la ciudad de Valdivia. *Fotografía Carlos Bulling.*



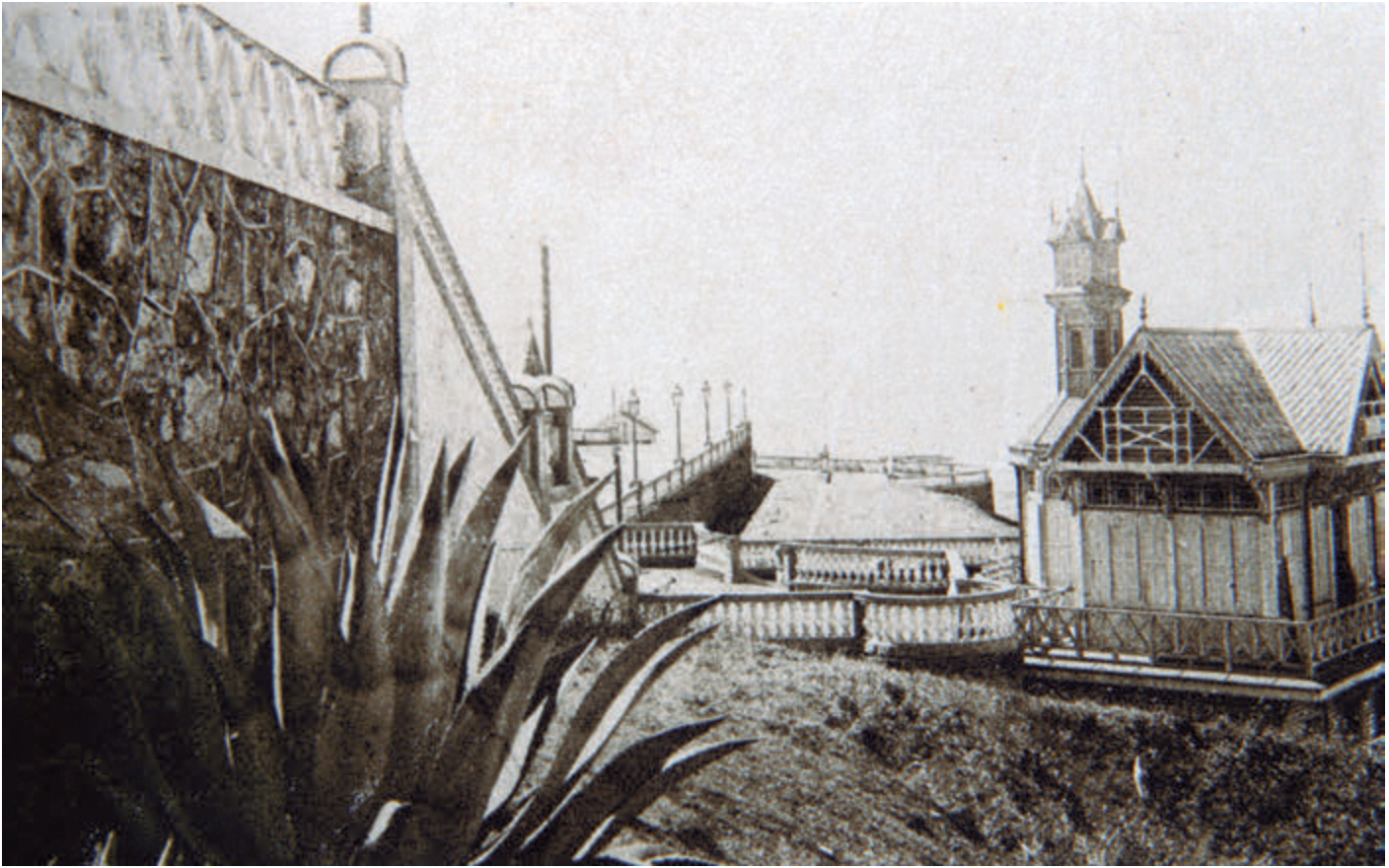

**Pichilemu, 1925.**

Vista general de Pichilemu. En la imagen se puede ver parte del Casino Ross y del Parque Agustín Ross, ubicado en avenida La Marina.  
*Fotógrafo desconocido.*



**Monumento a Pedro Aguirre Cerda en el Parque Almagro de Santiago, 1976.**

Imagen general del monumento a Pedro Aguirre Cerda en la plaza Almagro de Santiago, visto desde la calle Bulnes.  
*Fotógrafo desconocido.*





**Escuela de Agricultura de Concepción: Laguna del parque, 1905.**

Imagen de una laguna y una glorieta en la antigua Escuela de Agricultura, que se ubicaba en la actual avenida Collao, en el sector de Puchacay, Concepción.



**Parque Ecuador de Concepción, 1999.**

Imagen del Parque Ecuador visto desde el Cerro Caracol, Concepción. Se aprecia el sector de la intersección de las calles Víctor Lamas con Lincoyán.  
*Fotografía Jack Ceitelis.*





**Parque Japonés de La Serena, 1994.**  
Imagen de un sector del Parque Japonés de La Serena.  
*Fotografía Jack Ceitelis.*