

Galería Fotográfica de la Construcción

MAQUETAS **PARA EL FUTURO**

EL USO DE MAQUETAS PARA PROYECTOS INMOBILIARIOS Y DE INFRAESTRUCTURA ES CADA VEZ MENOS USUAL, PERO SE MANTIENE VIGENTE Y HA DESEMPEÑADO UN IMPORTANTE ROL EN EL DESARROLLO DE GRANDES OBRAS PARA EL PAÍS.

LA COLABORACIÓN DE LOS SOCIOS CON LA GALERÍA ES FUNDAMENTAL. POR ELLO, SI CONSERVA IMÁGENES QUE PUDIERAN SER PARTE DEL REGISTRO, PÓNGASE EN CONTACTO CON CRISTIÁN ORELLANA AL TELÉFONO 22 376 3336 O AL CORREO CORELLANA@CChC.CL.



Hernán Calvo junto a una maqueta del Edificio de la Construcción, 1987.

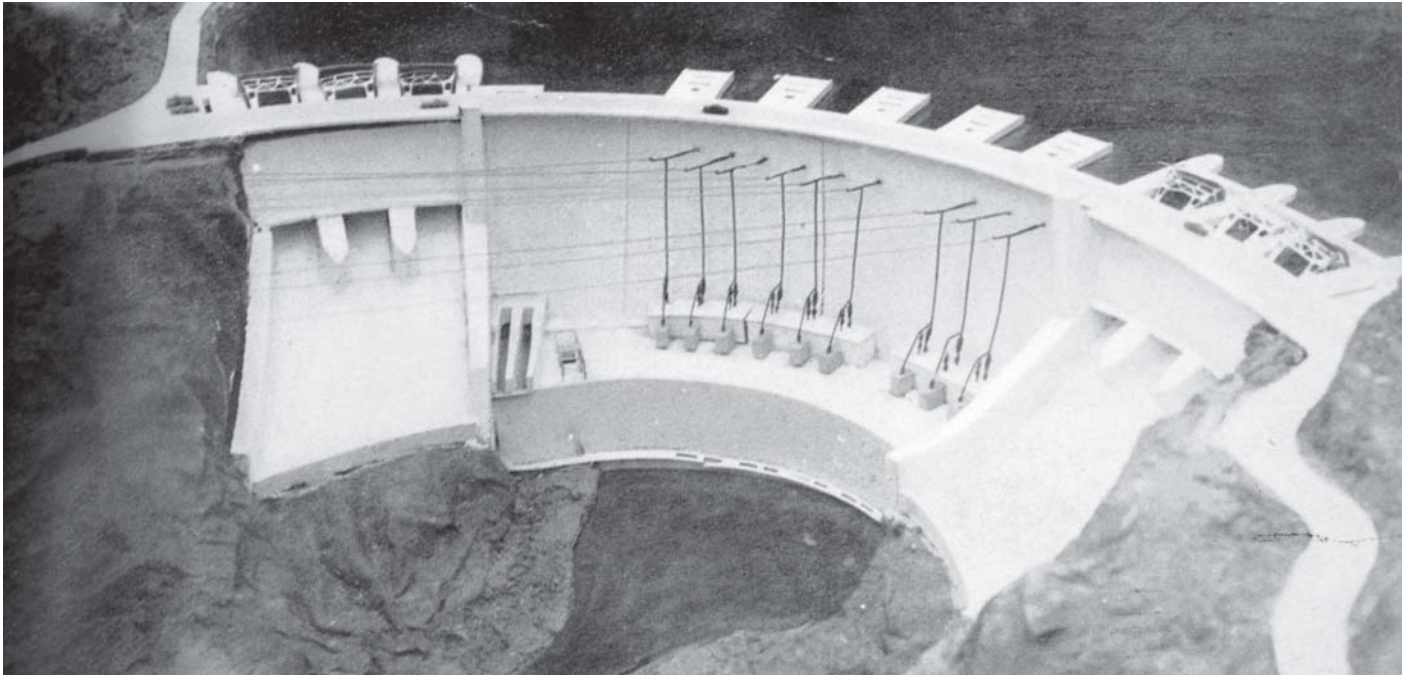

Maqueta de la Central Hidroeléctrica Rapel, 1967.



Imagen de la maqueta de la Clínica de la Mutual de Seguridad, en Santiago, 1970.



Maqueta de megaestructura en Santiago, 1966.

Imagen general de una maqueta para un proyecto de prolongación del centro hacia la calle Arturo Prat. Obra del arquitecto Francisco Lira.

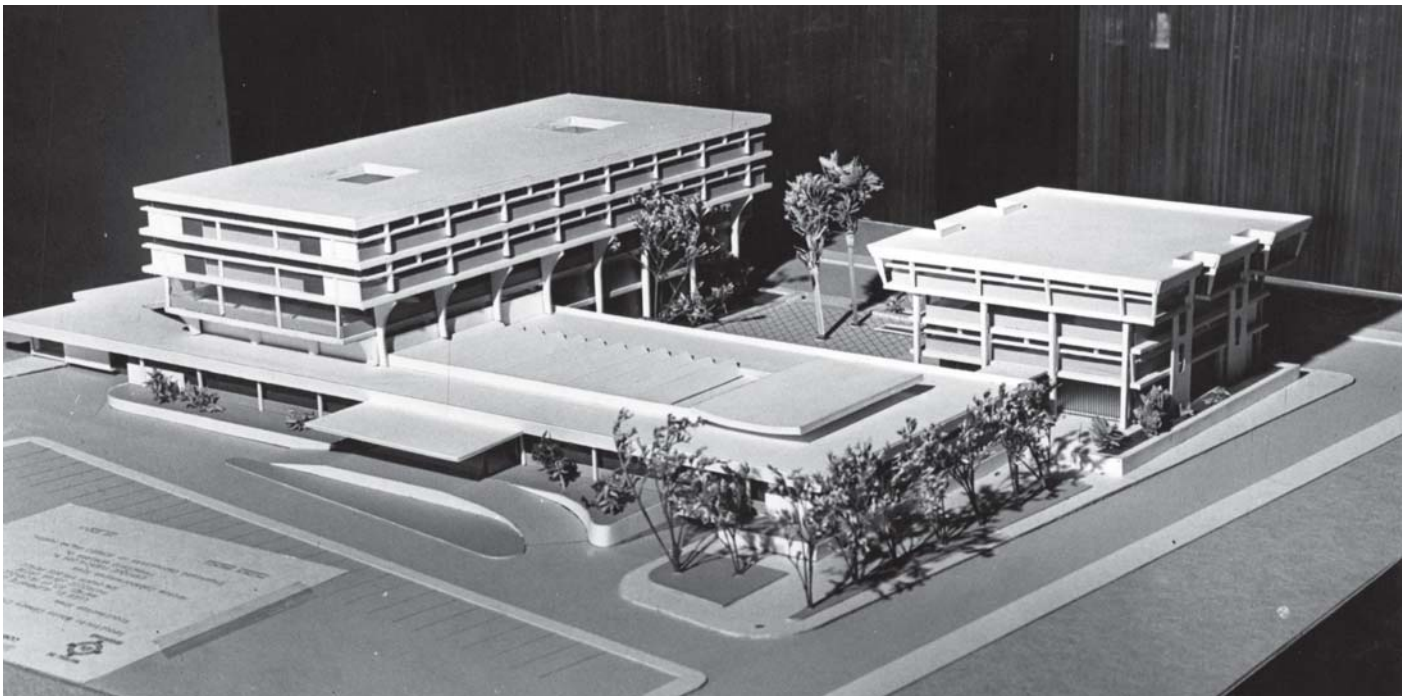
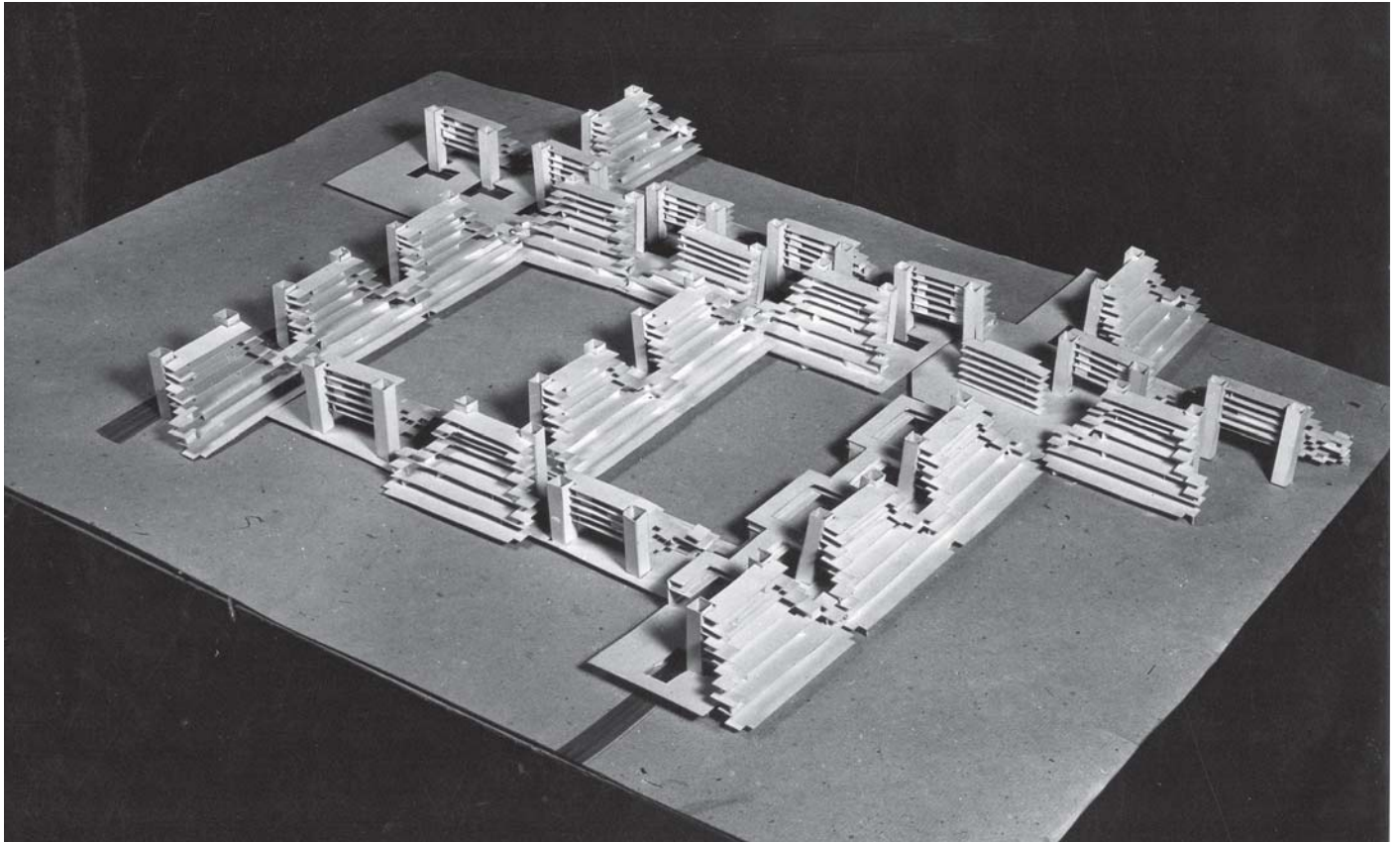
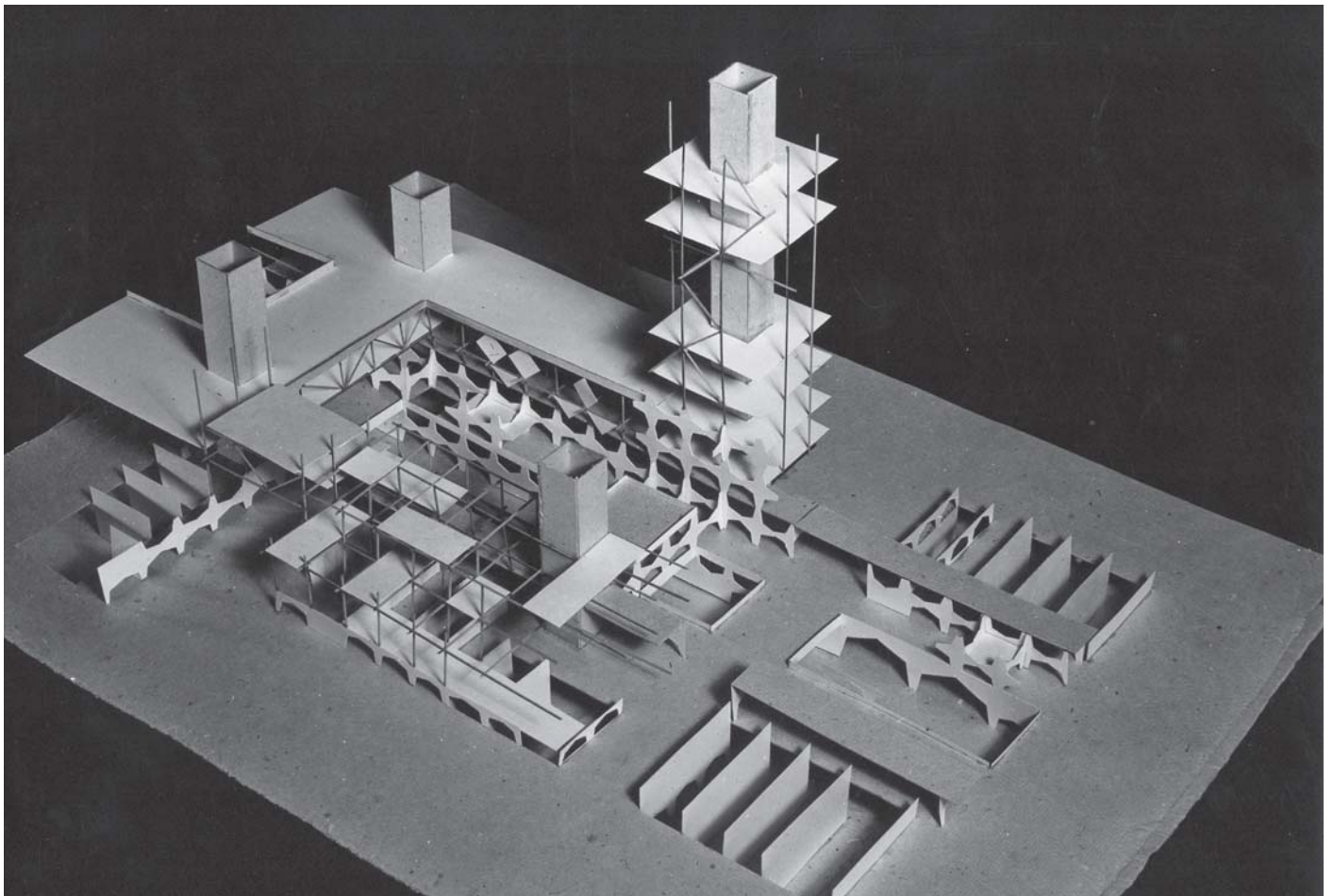

Maqueta de megaestructura en Santiago, 1966.

Imagen general de una maqueta para un proyecto de megaestructura en la ciudad de Santiago para el barrio Matadero. Obra del arquitecto José Tuca.

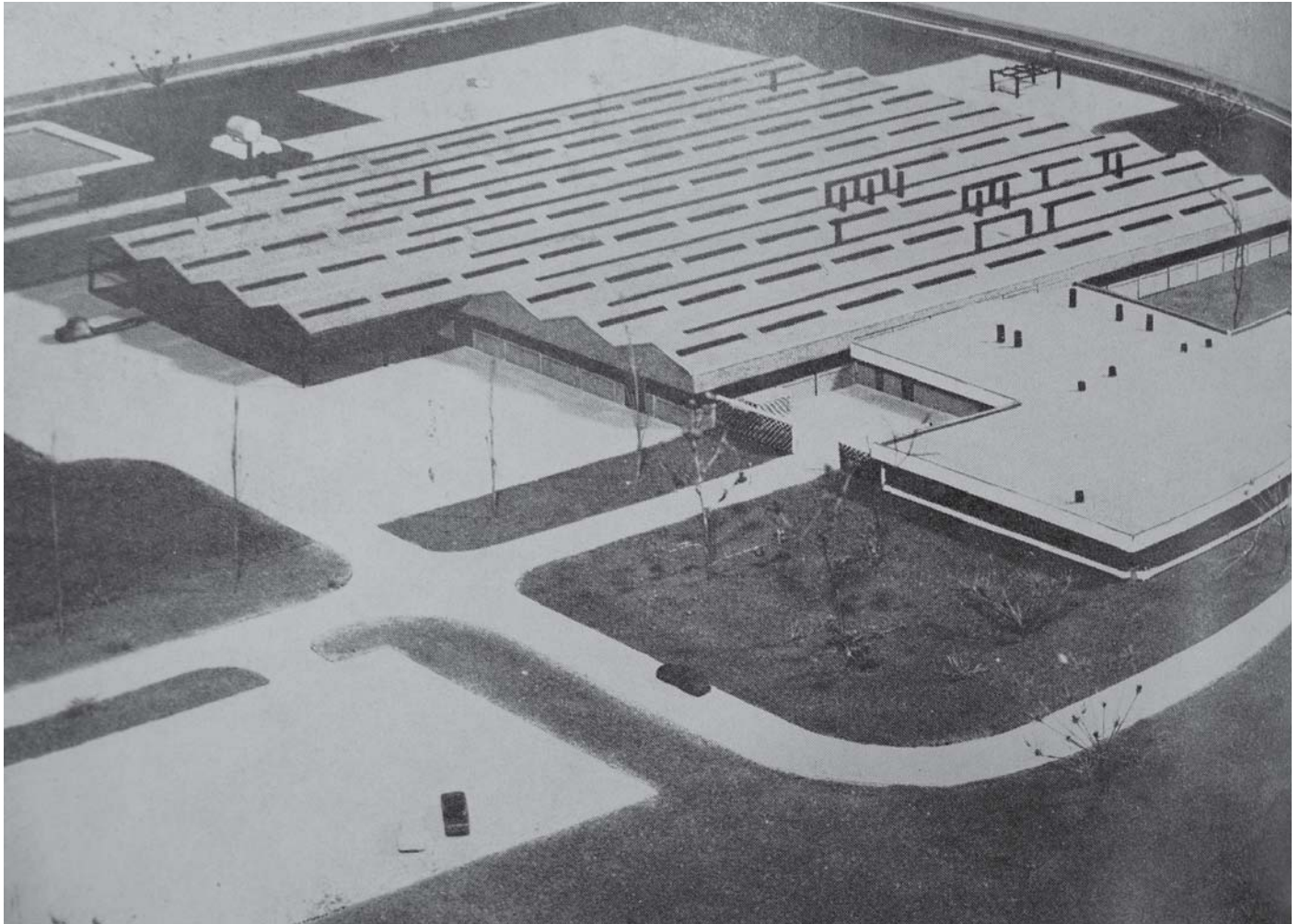

Maqueta de la planta de la Ford Motor Company en Casablanca, 1969.
Esta fábrica fue construida y funcionó hasta 1975.

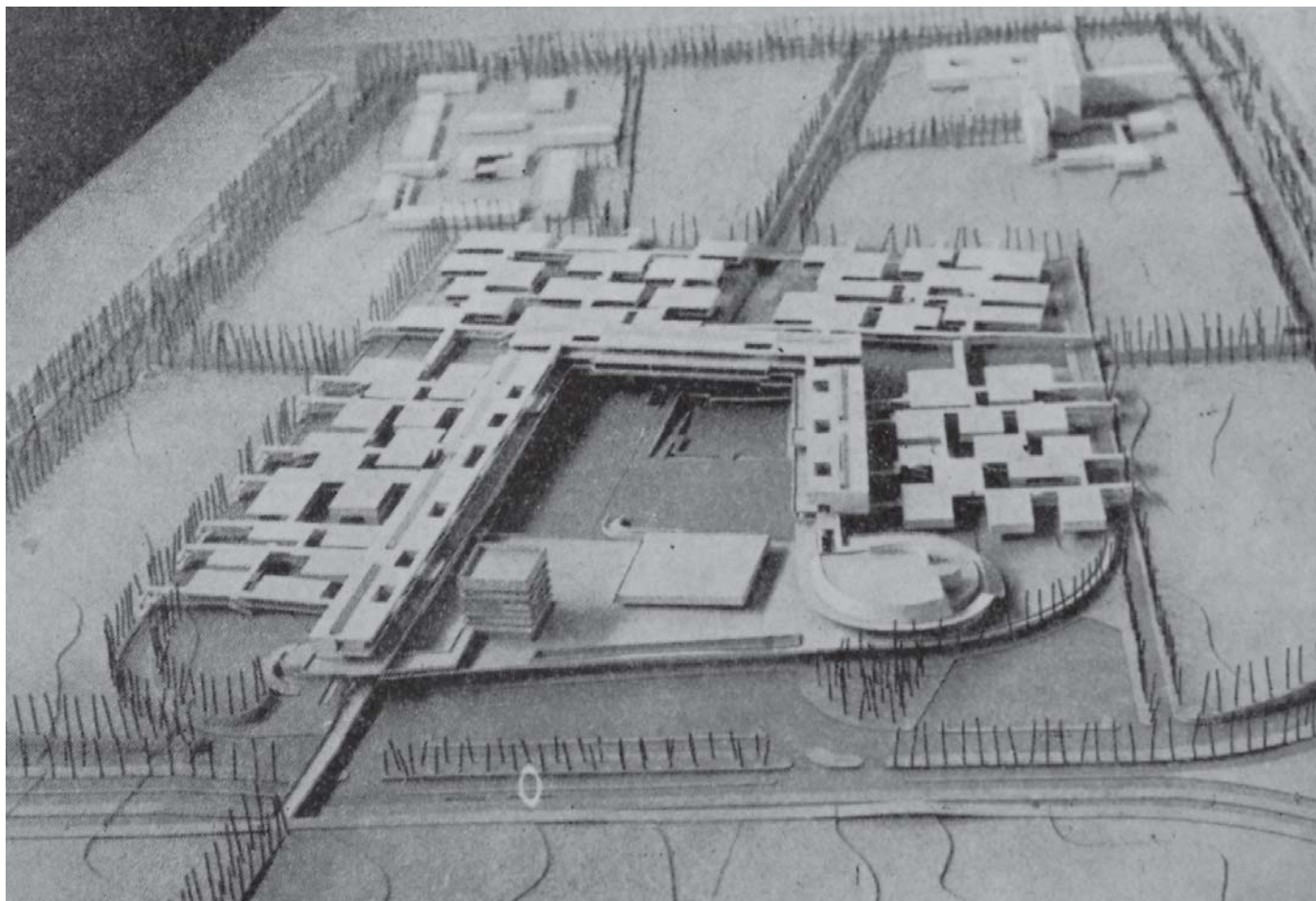

Maqueta del proyecto para el Campus San Joaquín de la Universidad Católica, 1965.
Obra del arquitecto Germán Brandes.

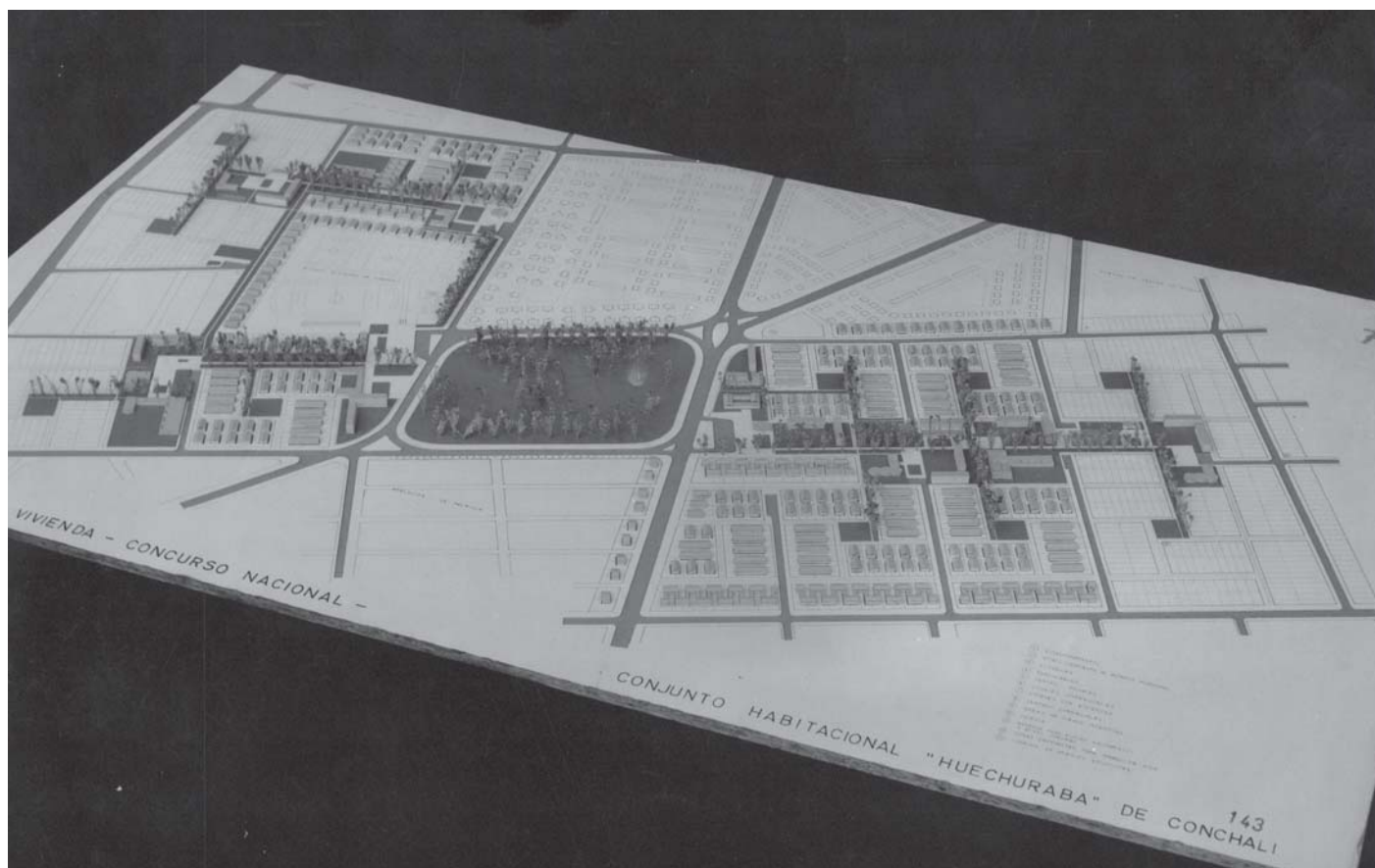

Maqueta de proyecto habitacional para un concurso nacional, 1966.
Conjunto Habitacional "Huechuraba" de Conchalí.

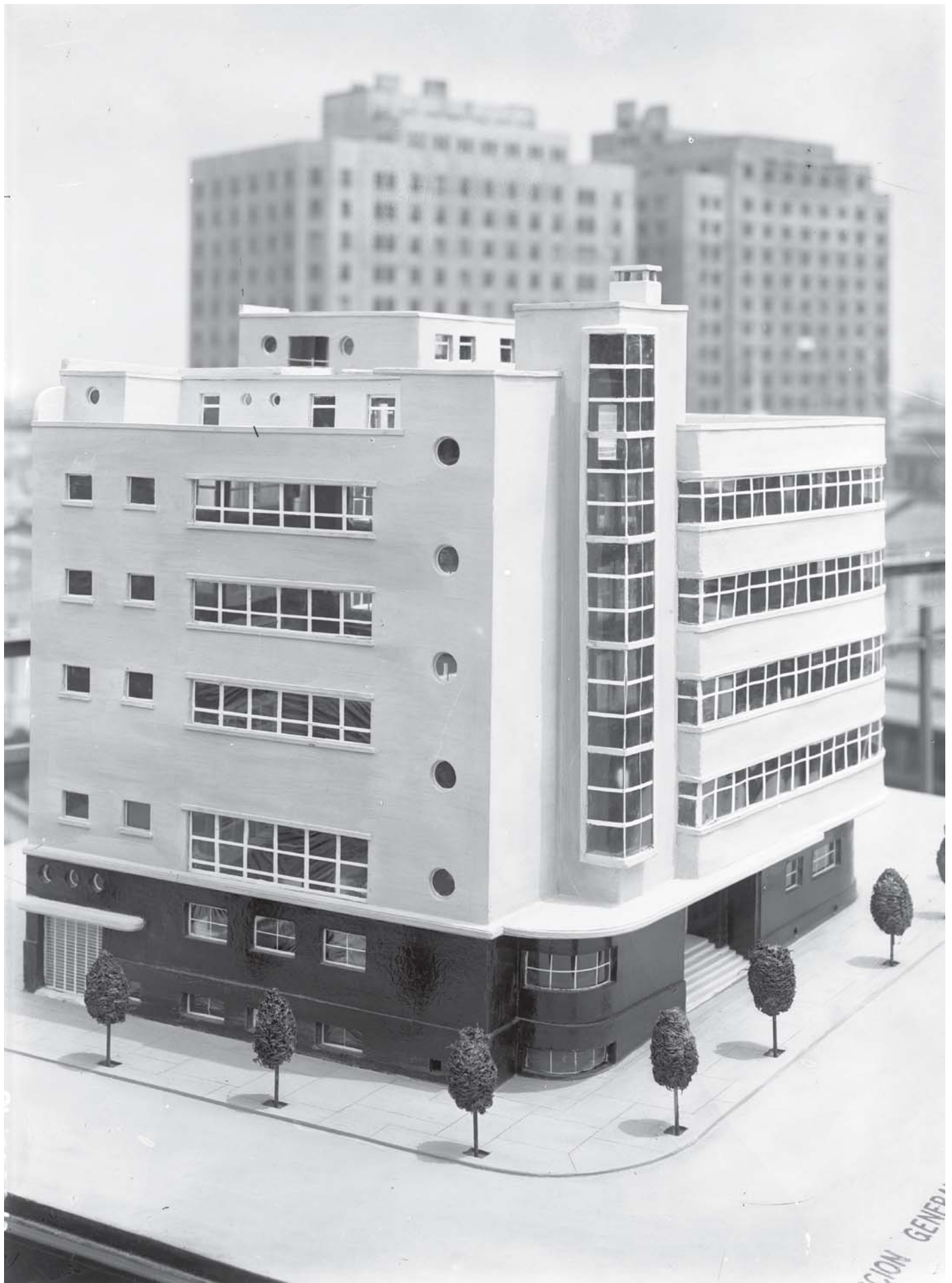

Maqueta del edificio de Correos y Telégrafos de Valparaíso, 1936.

A partir de 2005 fue la sede del Consejo Nacional de la Cultura y las Artes de Chile. Obra proyectada por el arquitecto Marcelo Deglin Samson.