

Galería Fotográfica de la Construcción

GRANDES OBRAS **PARA EL DESARROLLO**

ENTRE LAS DÉCADAS DE 1960 Y 1990, EN EL PAÍS SE HIZO UN GRAN AVANCE EN LA INFRAESTRUCTURA PÚBLICA. DECENAS DE EMBALSES, PUERTOS, AEROPUERTOS Y CARRETERAS SE CONSTRUYERON EN AQUELLOS AÑOS.

LA COLABORACIÓN DE LOS SOCIOS CON LA GALERÍA ES FUNDAMENTAL. POR ELLO, SI TIENE IMÁGENES QUE PODRÍAN SER PARTE DEL REGISTRO, PÓNGASE EN CONTACTO CON CRISTIÁN ORELLANA AL TELÉFONO 22 376 3336 O AL CORREO CORELLANA@CCHC.CL.



Imagen aérea del puente Llacolén en Concepción, 1999.

Imagen en perspectiva desde el aire del puente Llacolén (en la ciudad de Concepción, sobre el Bío Bío) en obras.

Fotógrafo: Desconocido.

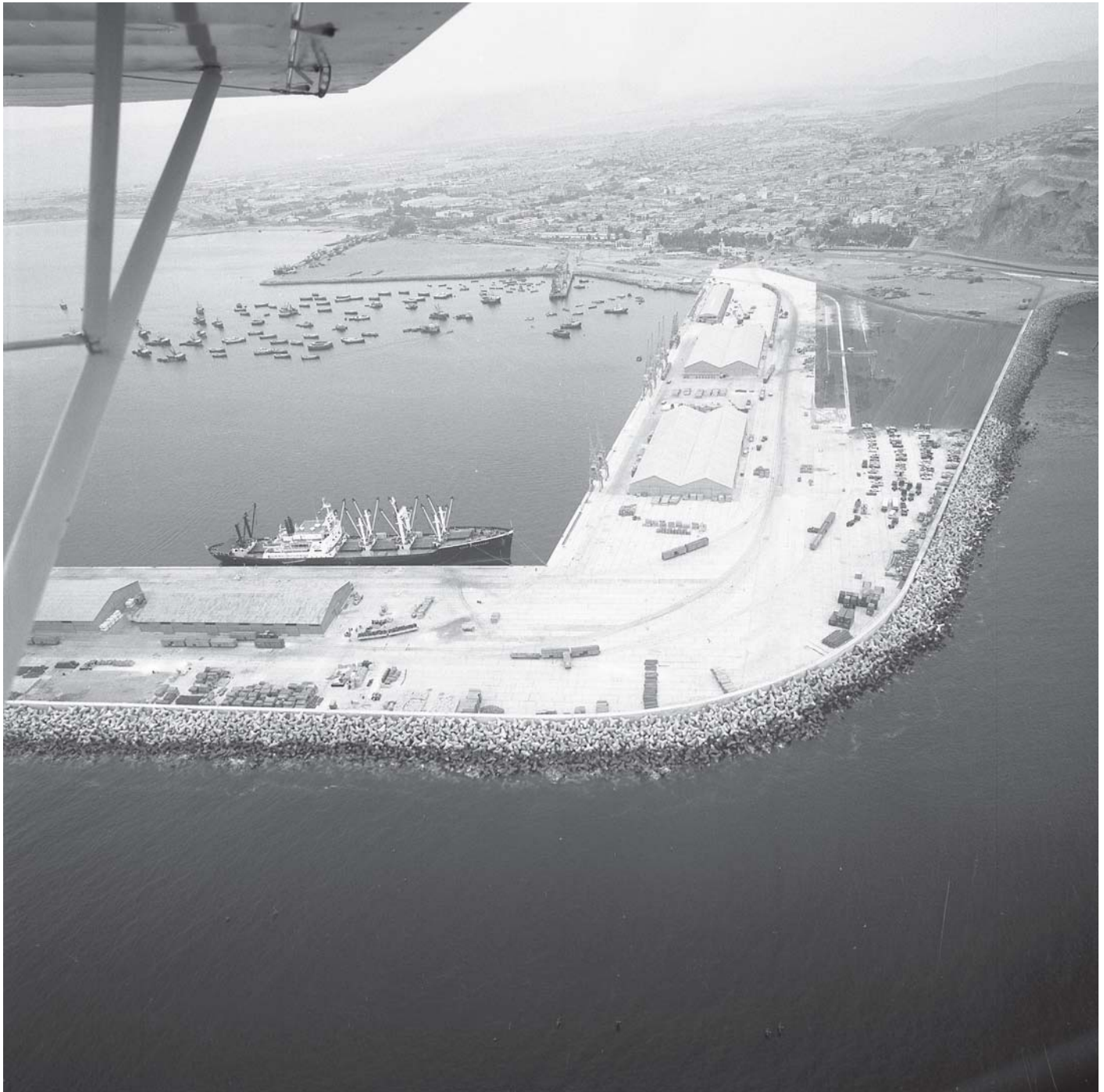

Vista aérea del puerto de Arica, 1966.

Vista aérea del puerto de Arica. Rompeolas y sitio de atraque ejecutados por la empresa Belfi.

Fotógrafo: Jack Ceitelis.



Aeropuerto La Florida de La Serena, 1998.
Vista aérea del aeropuerto La Florida de La Serena, mirando hacia el poniente.
Fotógrafo: Jack Ceitelis.



Ruta 5 norte, 1989.

Imagen de la ruta 5 norte en un sector costero de la Región de Antofagasta. *Fotógrafo: Jack Ceitelis.*



Puente en una carretera de la Región de Los Lagos, 1985.

Imagen de un puente en una carretera de la Región de Los Lagos. Obra ejecutada por Besalco. *Fotógrafo: Jack Ceitelis.*



Fe de erratas: En el número de abril de En Concreto se publicó esta foto con una descripción errada.

Obras de reposición de estanques, mayo de 1988.

Obras de reposición de estanques de agua en la comuna de Providencia (Alferez Real entre Antonio Varas y Pedro de Valdivia) tras el terremoto de 1985. Se ve la instalación de elementos pretensados en cubiertas de dos estanques Emos de 20.000 metros cúbicos cada uno. Ejecución por parte de la empresa B y M Limitada. *Fotógrafo: Luis Ladrón de Guevara.*



Ruta H-25 en las cercanías del tranque Barahona, 1980.

Imagen de la Ruta H-25, oficialmente llamada Carretera Presidente Eduardo Frei Montalva y conocida como Carretera del Cobre, en las cercanías del tranque Barahona.

Fotógrafo: Jack Ceitelis.



Ruta 5 Norte, 1983.

Imagen de un sector de la Ruta 5 Norte a la salida de Santiago, previo a trabajos de pavimentación a cargo de la empresa Besalco.
Fotógrafo: Jack Ceitelis.