

Galería Fotográfica de la Construcción

GRANDES OBRAS **DE INFRAESTRUCTURA**

EN LOS ÚLTIMOS TREINTA AÑOS, LAS EMPRESAS CONSTRUCTORAS
HAN EDIFICADO UNA AMPLIA GAMA DE OBRAS QUE HAN
FACILITADO EL DESARROLLO DEL PAÍS EN DIVERSOS ÁMBITOS.

*LA COLABORACIÓN DE LOS SOCIOS CON LA GALERÍA ES FUNDAMENTAL. POR ELLO, SI TIENE
IMÁGENES QUE PODRÍAN SER PARTE DEL REGISTRO, PÓNGASE EN CONTACTO CON CRISTIÁN
ORELLANA AL TELÉFONO 22 376 3336 O AL CORREO CORELLANA@CCHC.CL.*



Puente Llacolén de Concepción en fase final de obras, 1999, Diciembre.
Imagen aérea del puente Llacolén en su fase final de obras desde la ribera donde se ubica San Pedro de La Paz.
Se ven las dos orillas del río Biobío y los puentes Ferroviario y Llacolén.
Fotógrafo Didier Rousset Buy.



Túnel de prevención contra rodados en la ruta 60, 1992.

Imagen general de un túnel de protección contra rodados, en la ruta 60 (Los Andes - Paso Los Libertadores), región de Valparaíso. Obra hecha por la constructora Besalco. *Fotógrafo Jack Ceitelis.*



Estanque Lo Hermida, 1995.

Vista al interior del Estanque Lo Hermida, ubicado en la comuna de Peñalolen, Santiago. Se construyó con una capacidad total de 20.000 metros cúbicos. *Fotógrafo Luis Ladrón de Guevara.*



Canal de devolución del complejo Colbún - Machicura, 1985, Octubre.
Imagen aérea en perspectiva del canal de devolución del complejo Colbún - Machicura.
Fotógrafo desconocido.



Construcción del túnel San Cristóbal, 2007, Enero.

Acceso del túnel bajo el cerro San Cristóbal durante su construcción. Obra ejecutada por la constructora Vespucio Norte (consorcio conformado por la española Dragados, la alemana Hochtief y las chilenas Belfi y Brotec). También se aprecia una retroexcavadora y un camión hormigonera. *Fotógrafo Viviana Peláez.*



Construcción del camino a la mina Los Pelambres, 1995.

Imagen general de maquinaria trabajando en la construcción del camino a la mina Los Pelambres, región de Coquimbo. *Fotógrafo Jack Ceitelis.*



Clarificadores secundarios y estanques de aireación en La Farfana, 2003, Mayo.
Vista a clarificadores secundarios y a los estanques de aireación. A un costado se aprecia a tres obreros cavando y midiendo el terreno.
Fotógrafo desconocido.



Construcción camino embalse Los Leones, 1997.
Plano general de construcción del camino de acceso a embalse Los Leones en la provincia de Los Andes, región de Valparaíso. *Fotógrafo Jack Ceitelis.*

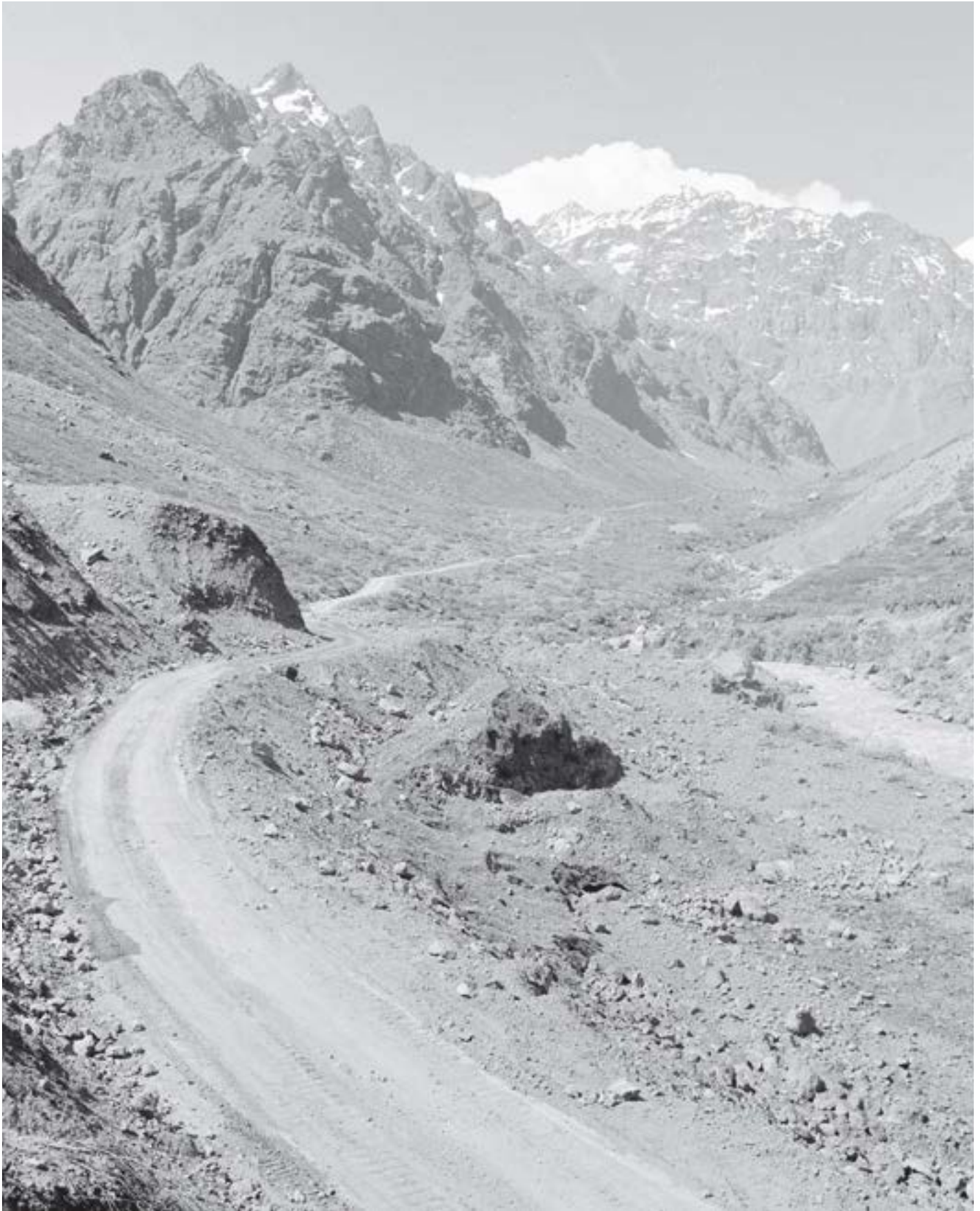

Carretera Los Andes - Los Libertadores en construcción, 1965.

Perspectiva de la ruta 60 que va de Los Andes al paso fronterizo Los Libertadores durante su construcción. Obra ejecutada por Besalco.

Fotógrafo Jack Ceitelis.



Construcción del camino internacional Los Libertadores, 1968.

Un bulldozer desplaza tierra durante la construcción de la carretera Los Andes - Los Libertadores (ruta 60).

Fotógrafo Jack Ceitelis.



Puentes sobre el río Malleco, 1992.

Imagen en perspectiva de los dos puentes sobre el río Malleco. Se ve el puente de la carretera Panamericana a la izquierda, y a la derecha, el Viaducto del Malleco (monumento nacional). *Fotógrafo Jack Ceitelis.*



Puente Itata, 1984.

Imagen aérea del Puente Itata, ubicado sobre el río del mismo nombre, en la carretera El Conquistador, al norte de la ciudad de Coelemu. Obra ejecutada por la empresa constructora Fe Grande. *Fotógrafo desconocido.*



Puente del Centenario, 1988.

Vista general del Puente Centenario, localizado en la comuna de Vitacura. La obra tiene un total de 180 metros de largo y fue hecha con dos vigas cajón postensadas, con una luz central de 80 metros de apoyo. Obra ejecutada por la empresa Delta. *Fotógrafo Luis Ladrón de Guevara.*