

*Galería Fotográfica de la Construcción*

# *RESCATE DEL* **PUERTO OLVIDADO**

VALPARAÍSO CAMBIÓ RADICALMENTE DURANTE LA PRIMERA MITAD DEL SIGLO XX, ESPECIALMENTE POR EL TERREMOTO DE 1906 HACEMOS UN REPASO POR AQUELLOS EDIFICIOS QUE FUERON DESTRUIDOS POR ESTE SISMO Y POR OTROS LUGARES QUE SE TRANSFORMARON CON EL CORRER DE LOS AÑOS.

*LA COLABORACIÓN DE LOS SOCIOS CON LA GALERÍA ES FUNDAMENTAL, POR ELLO SI TIENE IMÁGENES QUE PODRÍAN SER PARTE DEL REGISTRO, PÓNGASE EN CONTACTO CON CRISTIÁN ORELLANA AL TELÉFONO 2 376 3336 O AL CORREO CORELLANA@CCHC.CL.*

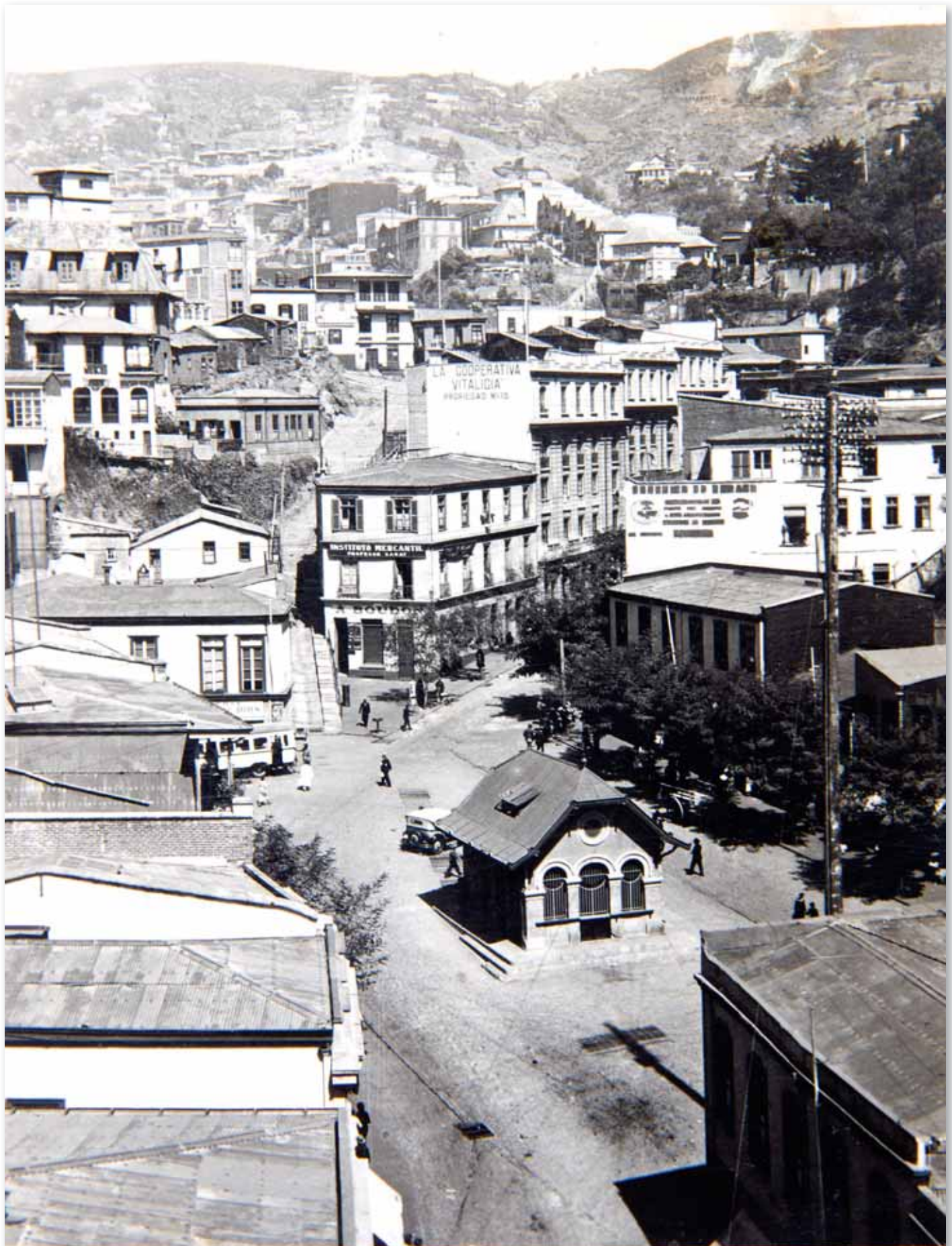

VALPARAISO -CHILE- PLAZA ECUADOR

Valparaíso Chile: Plazuela Ecuador 1939.  
Imagen desde un punto de vista elevado de la plazuela Ecuador y el cerro Yungay de Valparaíso. *Fotógrafo Desconocido.*





**Muelle de pasajeros con Círculo Naval Valparaíso 1913.**

Vista general del Muelle de pasajeros y Círculo Naval en la ciudad de Valparaíso. El Círculo Naval fue demolido para la construcción de la Estación Puerto. *Fotógrafo Desconocido.*



**Valparaíso 1906.**

Fotografía tomada desde el cerro Artillería. Se contempla parte de la calle Serrano y se dislumbra parte de los Cerros Mariposa, Alegre, Florida, Bellavista y Yungay. *Fotógrafo Desconocido.*





**Valparaíso Barrio el Almendral 1905.**

Imagen general de Barrio el Almendral, en la ciudad de Valparaíso. Se logra ver la Plaza Victoria, con las entradas a Av. Pedro Montt (en ese tiempo Victoria) e Independencia. Además se contempla el Palacio de Juana Ross. La torre de la derecha es la desaparecida iglesia Espíritu Santo. *Fotógrafo Desconocido.*



2. Avenida Brasil — Valparaíso.

AvenidaBrasil-Valparaíso.1911.

Imagen del edificio Brown, que se ubicaba en la avenida Brasil con Bellavista, en la ciudad de Valparaíso. *Rachitoff, J. S.*



Biblioteca Pública y "La Unión" Valparaíso Chile

Biblioteca pública y "La Unión": Valparaíso Chile.

Imagen de la biblioteca pública N°1 de Valparaíso vista desde la esquina de las calles Molina con Brasil. Al fondo se aprecia parte de la plaza Simón Bolívar y el edificio del diario La Unión. Imagen posterior 1920, cuando se construye el edificio de la biblioteca. *Fotógrafo Desconocido s.f.*





Valparaíso (Chile), Plaza Sotomayor

Plaza Sotomayor, Valparaíso (Chile), 1945.

Destaca el edificio de la Intendencia de Valparaíso (actual edificio de la Armada de Chile). *Fotógrafo desconocido.*



Valparaíso: Teatro de la Victoria

Fachada del Teatro de la Victoria, que se ubicaba en la actual plaza Simón Bolívar de Valparaíso. La imagen es anterior al terremoto de 1906, donde este edificio fue destruido. *Fotógrafo Desconocido.*





**Ascensor Panteón Valparaíso.**

Imagen del ascensor Panteón, en el cerro del mismo nombre de Valparaíso, que comunicaba la plaza Ecuador con la calle Dinamarca. Funcionó de 1901 a 1952. *Fotógrafo Desconocido.*



Puerto de Valparaíso

4691 Propiedad de C. Kirsinger & Cia., Valparaíso Santiago Concepcion

**Puerto de Valparaíso**

Imagen general de la bahía del puerto de Valparaíso durante la primera mitad del siglo XX. *Fotógrafo Desconocido.*



Plaza del Orden Valparaíso No 209

Librería « LA CORONA » San Antonio 226

**Plaza del Orden Valparaíso.**

Imagen de la plaza del Orden, actual plaza Aníbal Pinto, que se encuentra entre las calles Condell y Bernardo O'Higgins de Valparaíso. *Fotógrafo Desconocido.*