

Galería Fotográfica de la Construcción

UN PASEO POR **CHILE ANTIGUO**



Valparaíso, Cruceiro Reyes con calles Prat y Cochrane, 1914. Imagen del lugar donde la calle Esmeralda se bifurca en Prat y Cochrane, en la esquina con Gómez Carreño (ex Cruz de Reyes; en la postal se cita el nombre erróneamente), Valparaíso. Fotografía anterior a la construcción del edificio Edwards (conocido como reloj Turri).

Editor: Mattensohn & Grimm.

EN UN TERCER RECORRIDO FOTOGRÁFICO POR LAS PRINCIPALES CIUDADES DE CHILE EN LA PRIMERA MITAD DEL SIGLO XX, MOSTRAMOS PANORÁMICAS, PLAZAS DE ARMAS, CALLES Y SITIOS EMBLEMÁTICOS. UN TESTIMONIO DEL PAÍS QUE SE FUE.

LA COLABORACIÓN DE LOS SOCIOS CON LA GALERÍA ES FUNDAMENTAL, POR ELLO SI TIENE IMÁGENES QUE PODRÍAN SER PARTE DEL REGISTRO, PÓNGASE EN CONTACTO CON CRISTIÁN ORELLANA AL TELÉFONO 2 376 3336 O AL CORREO CORELLANA@CCHC.CL.



Morro de Arica, 1925. Imagen de la cara norte del morro de Arica. Sa ve parte de la ciudad y, a la izquierda, el edificio de la aduana.

Editor: American Studio.



Calle Mons. Fagnano

Punta Arenas — Chile

Colección T. Franciscovic

Calle Mons. Fagnano: Punta Arenas - Chile. Perspectiva de la calle Monseñor Fagnano mirando hacia el norponiente desde la plaza Muñoz Gamero en Punta Arenas.
 Editor: T. Franciscovic.



Perspectiva de la calle San Martín en Tacna. Imagen correspondiente a la época en que esa ciudad estaba bajo administración chilena (1880 - 1929).



Valparaíso: Teatro de la Victoria, s.f. Fachada del Teatro de la Victoria, que se ubicaba en la actual plaza Simón Bolívar de Valparaíso. La imagen es anterior al terremoto de 1906, donde este edificio fue destruido.
 Editor: C. Kirsinger & Cia.



Plaza de armas - La Serena (Chile), s.f. Perspectiva de la calle Catedral (actual Gregorio Cordovez) de La Serena. A la derecha se aprecia la plaza de armas de la ciudad.
 Editor: Puerta Hnos.



Talca, s.f. Panorámica de la ciudad de Talca. Imagen anterior al terremoto de 1928.
Editor: Eusebio Forno.



Coquimbo panorama, s.f. Perspectiva de la calle Anibal Pinto hacia el oriente en el puerto de Coquimbo.
Editor: Carlos Brandt.



Cerveceria Anwandter: Valdivia - Chile, 1918. Imagen del río Valdivia y las instalaciones de la cervecería Anwandter (a la derecha). Este edificio sería destruido por el terremoto de 1960.



VIÑA DEL MAR (Chile) Cerro Castillo

Castillo Brunet

Viña del Mar (Chile): Cerro Castillo, castillo Brunet, s.f. Imagen del cerro Castillo y el castillo Brunet (arriba a la derecha), en Viña del Mar. Abajo se ve el estero Marga Marga, la avenida La Marina, parte del puente Casino y la esquina con Von Schroeder.

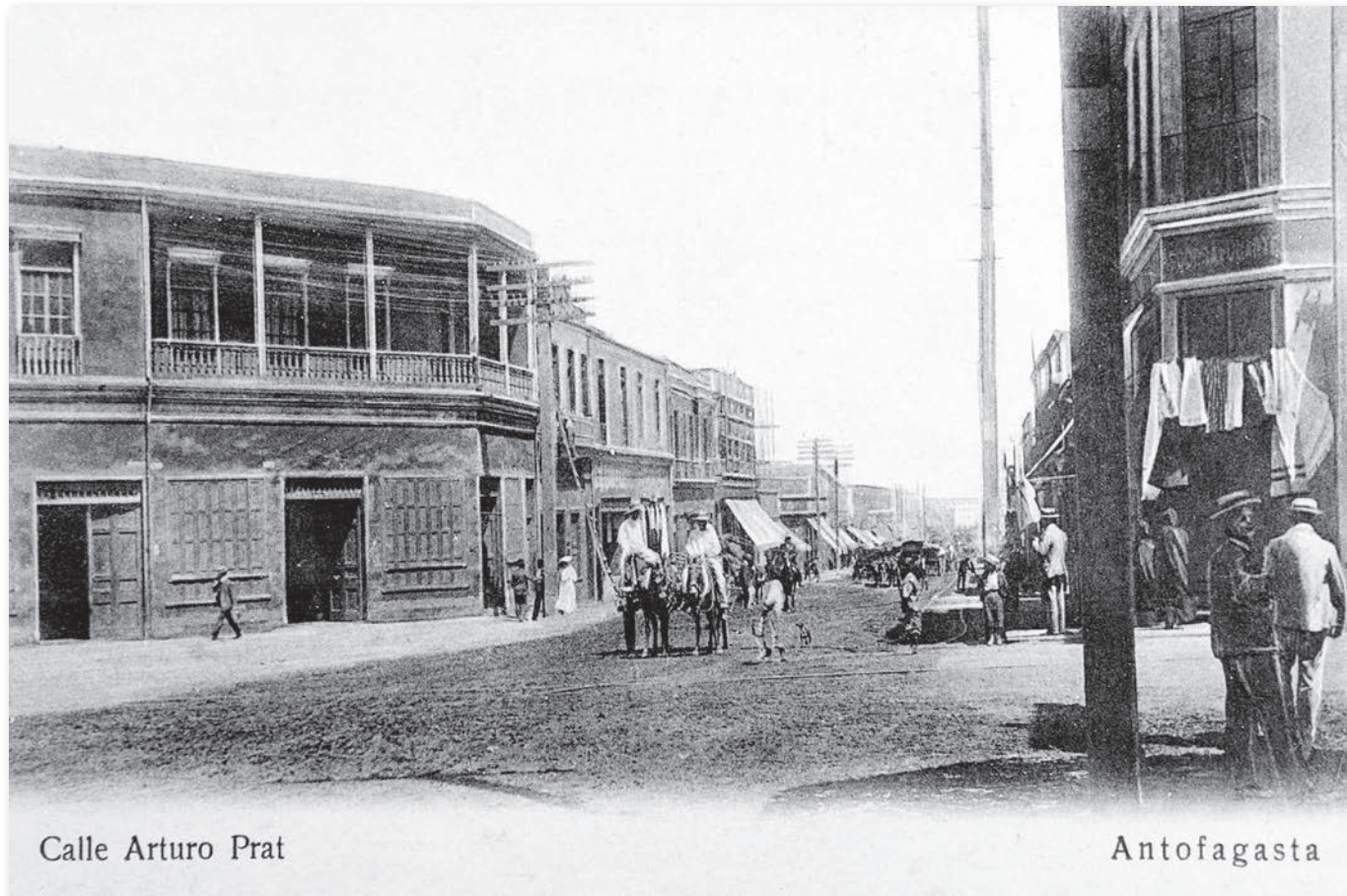

Calle Arturo Prat

Antofagasta

Calle Arturo Prat: Antofagasta, s.f. Perspectiva de la calle Arturo Prat en la esquina con Manuel Antonio Matta, Antofagasta.