

Galería Fotográfica de la Construcción

UN RECORRIDO HISTÓRICO

PRESENTAMOS POSTALES TOMADAS EN LA PRIMERA MITAD DEL SIGLO XX EN LAS PRINCIPALES CIUDADES DE CHILE. PLAZAS DE ARMAS, AVENIDAS, EDIFICIOS PÚBLICOS Y HASTA UNA IMAGEN DE TACNA CUANDO FORMABA PARTE DEL TERRITORIO NACIONAL, DAN MUESTRAS DEL PATRIMONIO CONSTRUCTIVO DEL PAÍS.



Punta Arenas - Vista Aérea media altura

Colec. T. Franciscovic.
PUNTA ARENAS-CHILE

Izquierda: Punta Arenas. Imagen aérea de la plaza Muñoz Gamero y su entorno en Punta Arenas. Editor: T. Franciscovic.

LA COLABORACIÓN DE LOS SOCIOS CON LA GALERÍA ES FUNDAMENTAL, POR ELLO SI TIENE IMÁGENES QUE PODRÍAN SER PARTE DEL REGISTRO, PÓNGASE EN CONTACTO CON CRISTIÁN ORELLANA AL TELÉFONO 2 376 3336 O AL CORREO CORELLANA@CCHC.CL.

Arriba, Plaza de Armas de La Serena. Imagen desde un punto de vista elevado de la plaza de armas de La Serena, mirando hacia el noreste. Autor: Foto Cood. **Abajo: Antofagasta, calle A. Prat.** Perspectiva de la calle Arturo Prat desde la esquina con San Martín. A la izquierda se ve el edificio del banco Alemán Transatlántico, y a la derecha en primer término la intendencia regional y el banco Anglo Sudamericano, parcialmente tapado. La imagen corresponde a fines de la década de 1930 o principios de 1940.



Plaza de Armas de La Serena

N o 21 Foto. Cood. La Serena



ANTOFAGASTA (Chile), Calle A.Prat

Arriba: Aduana de Talcahuano. Imagen del antiguo edificio de la Aduana de Talcahuano, visto desde el muelle del puerto. Autor: Casa Jordan. **Abajo: Puerto Montt: Panorama parcial.** Imagen de la zona céntrica de Puerto Montt mirando hacia el poniente. Se ve la perspectiva de las calles Urmeneta y Benavente. Autor: Foto Skoruppa.

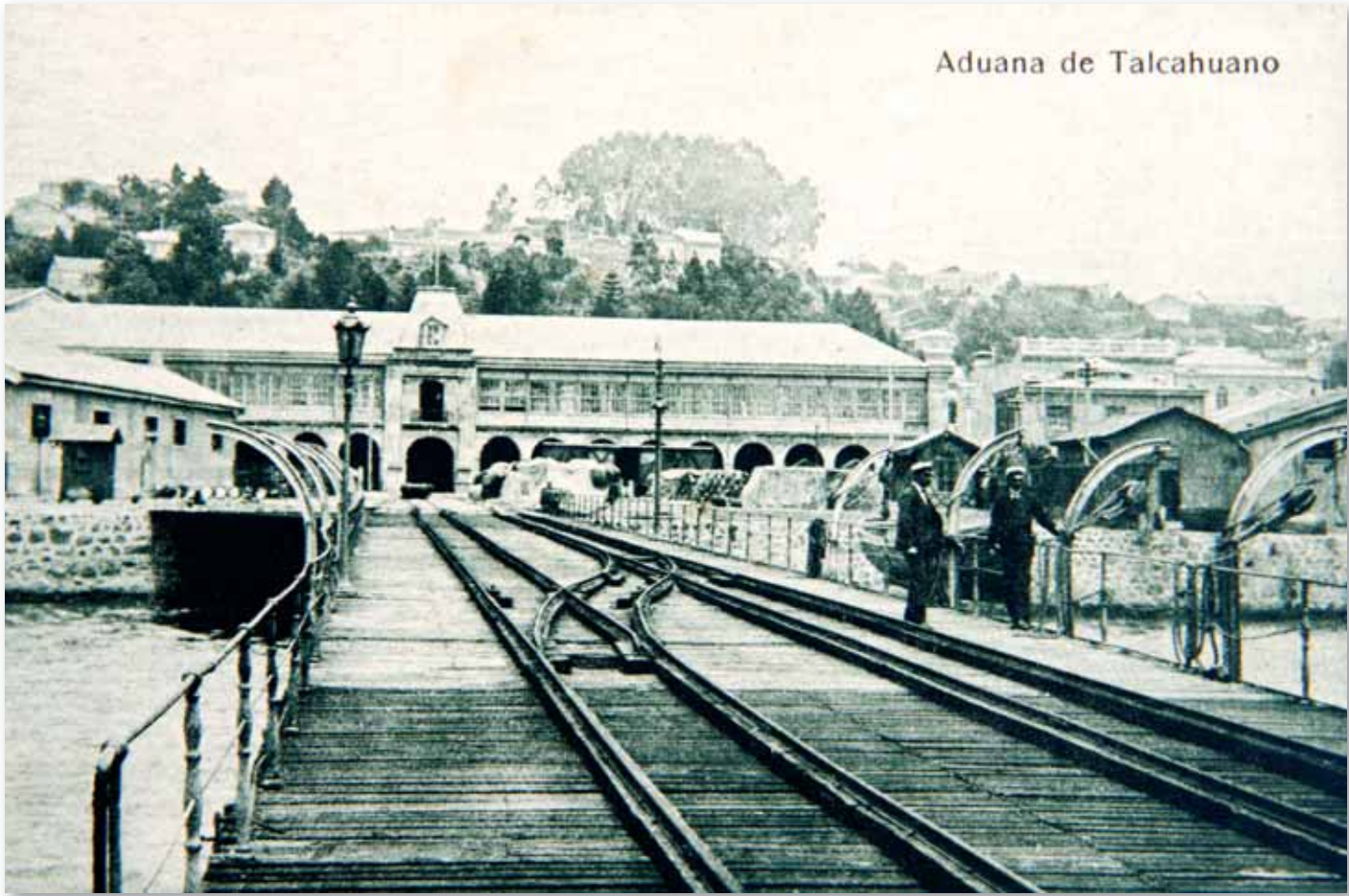

Arriba: Viña del Mar. Imagen de parte de la plaza Vergara de Viña del Mar y su lado poniente. Imagen anterior a 1906 cuando gran parte de estas mansiones serían destruidas por el terremoto de ese año. Autor: Eggers & Cía. **Abajo: Vista aérea de Santiago.** Departamento de Turismo. Perspectiva de la avenida Libertador Bernardo O'Higgins mirando hacia el oriente. Abajo a la izquierda se ve parte del palacio de La Moneda. Al centro, arriba se distingue la masa verde del cerro Santa Lucía. Imagen anterior a 1937, cuando se comenzó la construcción de la plaza Bulnes, en la vereda sur de la Alameda. Autor: Ministerio de Fomento.





Plaza Independencia — Concepción

Propiedad de C. Kirsinger & Cía., Valparaiso, Santiago, Concepcion

Plaza Independencia, Concepción.
Imagen general de la plaza Independencia de Concepción. Autor: C. Kirsinger & Cía.



Plaza de Armas y Palacio Consistorial, Talca.
Imagen del palacio Consistorial de Talca, que se ubicaba en la calle Uno Oriente, frente a la plaza de armas.
Imagen anterior al terremoto de 1928 que lo destruyó. Autor: Librería Nacional Enrique Prieto.

Arriba: Estación Empalme de Coquimbo. Imagen de la estación de ferrocarriles Empalme de Coquimbo, que se ubicaba en la intersección de las calles Aldunate y Camilo Henríquez. Autor: Foto Cood. **Abajo: Calle Comercio, Tacna, 1928.** Perspectiva de la calle Comercio (actual calle San Martín) de Tacna, cuando estaba bajo administración chilena.



Arriba: Cuartel general de bomberos. Fachada del cuartel general de bomberos de Valparaíso, que se ubicaba en la plaza Sotomayor, entre las calles Blanco y Cochrane. Autor: C. Kirsinger & Cía. **Abajo: Avenida Vicuña Mackenna.** Perspectiva de la calle Vicuña Mackenna de Temuco, mirando hacia el sur. Editor: Carlos Mulack.

