

Galería Fotográfica de la Construcción

RESCATANDO LA MEMORIA DE CHILE

¿CÓMO ERA NUESTRO PAÍS DURANTE LA PRIMERA MITAD DEL SIGLO XX? ¿CÓMO CAMBIÓ EN LAS ÚLTIMAS DÉCADAS? EL ARCHIVO DE LA CChC MUESTRA UNA INVALUABLE COLECCIÓN DE POSTALES QUE NOS PASEAN POR LAS CIUDADES CHILENAS DE ANTAÑO.

LA COLABORACIÓN DE LOS SOCIOS CON LA GALERÍA ES FUNDAMENTAL, POR ELLO SI TIENE IMÁGENES QUE PODRÍAN SER PARTE DEL REGISTRO, PÓNGASE EN CONTACTO CON CRISTIÁN ORELLANA AL TELÉFONO 2 376 3336 O AL CORREO CORELLANA@CCHC.CL.

Avenida Brasil – Valparaíso, 1911. Imagen del edificio Brown, que se ubicaba en la avenida Brasil con Bellavista, en la ciudad de Valparaíso. Autor: J. S. Rachitoff.



Viña del Mar, casino municipal. Imagen general del casino municipal de Viña del Mar y su entorno. **Abajo: Calle Atacama, Copiapó, s.f.** Perspectiva de la calle Atacama en la ciudad de Copiapó, primera mitad del siglo XX.



VIÑA DEL MAR, Casino Municipal

Casa Hans Frey



Arriba: Santiago, Cerro Santa Lucía en el año 1878, s.f. Perspectiva de la calle Agustinas desde San Antonio hacia el oriente. Al fondo se aprecia el cerro Santa Lucía antes de la intervención a la que fue sometido. Editor: C. Kirsinger & Cía.
Abajo: Punta Arenas - Plaza Muñoz Gamero en 1896, s.f. Imagen de la plaza Muñoz Gamero en 1896, vista desde calle Bories. A la izquierda se aprecia el palacio Sara Braun durante su construcción. Editor: T. Franciscovic.

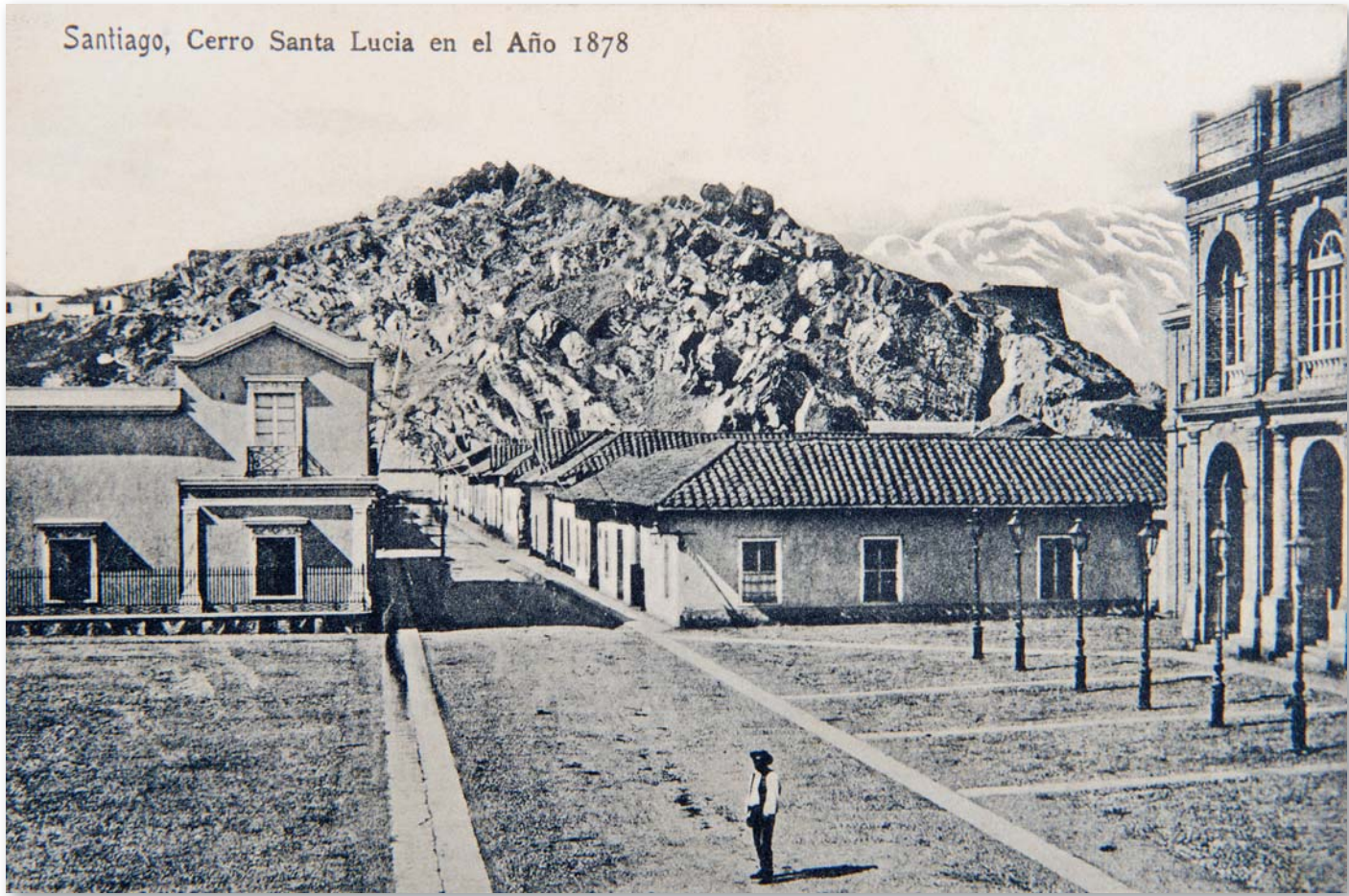

Punta Arenas - Plaza Muñoz Gamero en 1896

Colec. T. Franciscovic.
PUNTA ARENAS-CHILE

Arriba: Talcahuano - Cerro Fuentes, s.f. Vista general del centro de Talcahuano y el sector El Portón (antes conocido como Cerro David Fuentes) visto desde el cerro Cornou. Destaca el edificio del mercado, destruido a causa del terremoto de 2010. **Abajo: Osorno. Calle E. Ramírez, s.f.** Perspectiva de la calle Eleuterio Ramírez de Osorno, desde la esquina con Ramón Freire. Al fondo destaca la antigua iglesia de San Francisco. Imagen anterior a 1943, cuando dicha iglesia fue destruida por un incendio.



TALCAHUANO - Cerro Fuentes



Arriba: Tacna - Catedral inconclusa, 1911. Imagen de la catedral de Tacna en la época en que fue abandonada su construcción. Imagen correspondiente al periodo en que dicha ciudad estuvo bajo administración chilena (1880 - 1929) Autores: C. Kirsinger & Cía. **Abajo: Calle Tarapacá, Iquique, s.f.** Perspectiva de la calle Tarapacá vista desde la plaza Arturo Prat hacia el oriente. Autores: American Studios.

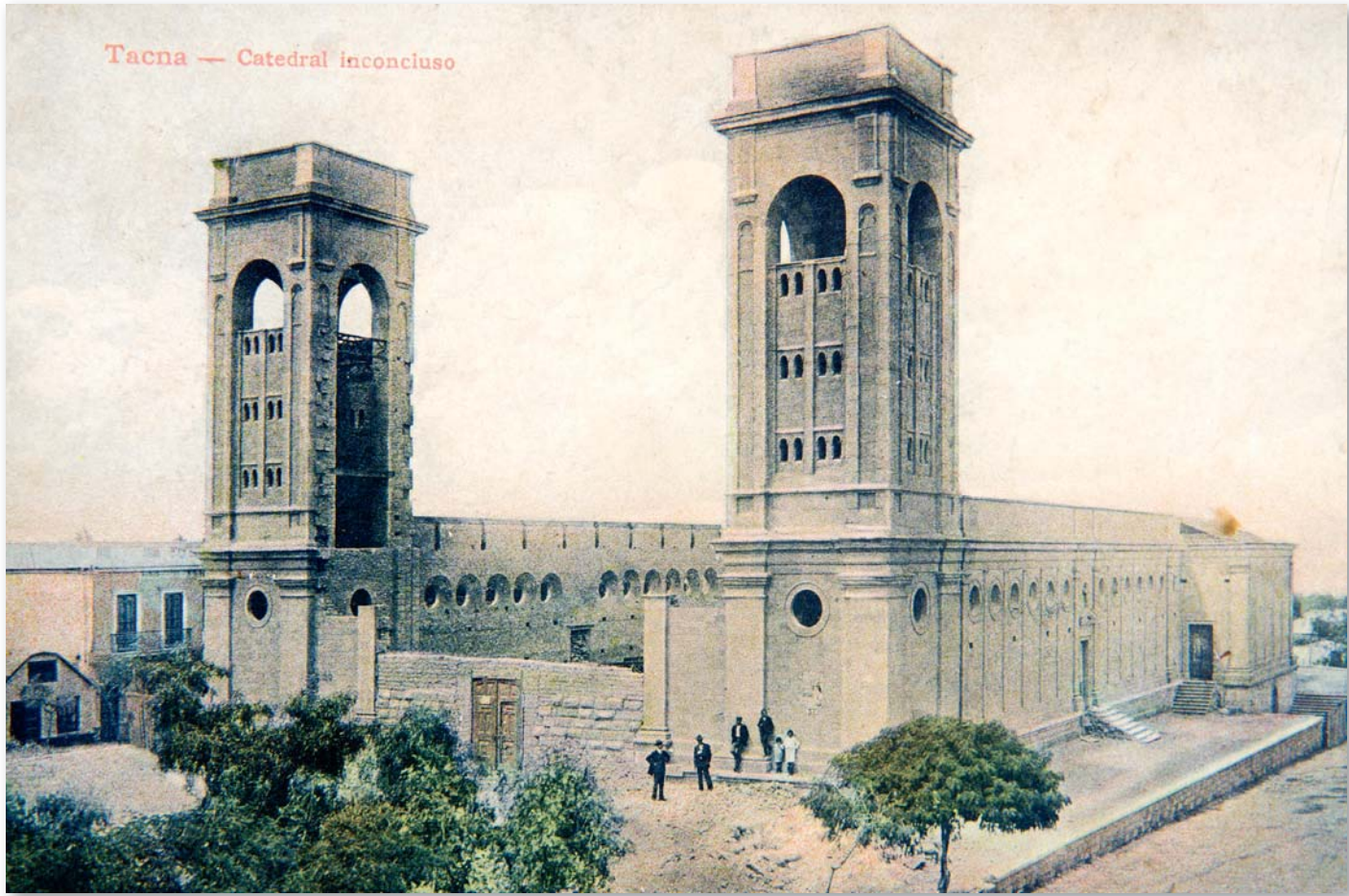

Arriba: Estación de ferrocarriles de Copiapó, s.f. Fachada de la estación de ferrocarriles de Copiapó, ubicada en la calle Juan Martínez. Esta construcción fue declarada monumento nacional. Abajo: Caja Nacional de Ahorros Vallenar, 1931. Fachada de la sucursal de la Caja Nacional de Ahorros de Vallenar, ubicada en la esquina de las calles Alonso de Ercilla con Arturo Prat.



Teatro Central – Temuco, 1940. Imagen de la plaza Anibal Pinto de Temuco. Al fondo se aprecia el edificio del Teatro Central, en la calle Antonio Varas. Autor: Barnert. **Alameda hacia el poniente, s.f.** Perspectiva de la Alameda Bernardo O'Higgins hacia el poniente. En primer término se aprecia la esquina con calle Estado. Imagen de la primera mitad del siglo XX.



Arriba: Hotel Pacífico, Arica, 1928. Imagen del Hotel Arica durante su construcción. Se encontraba a un costado de la plaza Colón y fue demolido en la década de los 50. Abajo: Antofagasta, calle Prat, 1913. Perspectiva de la calle Arturo Prat de Antofagasta. Autores: Mattensohn & Grimm.

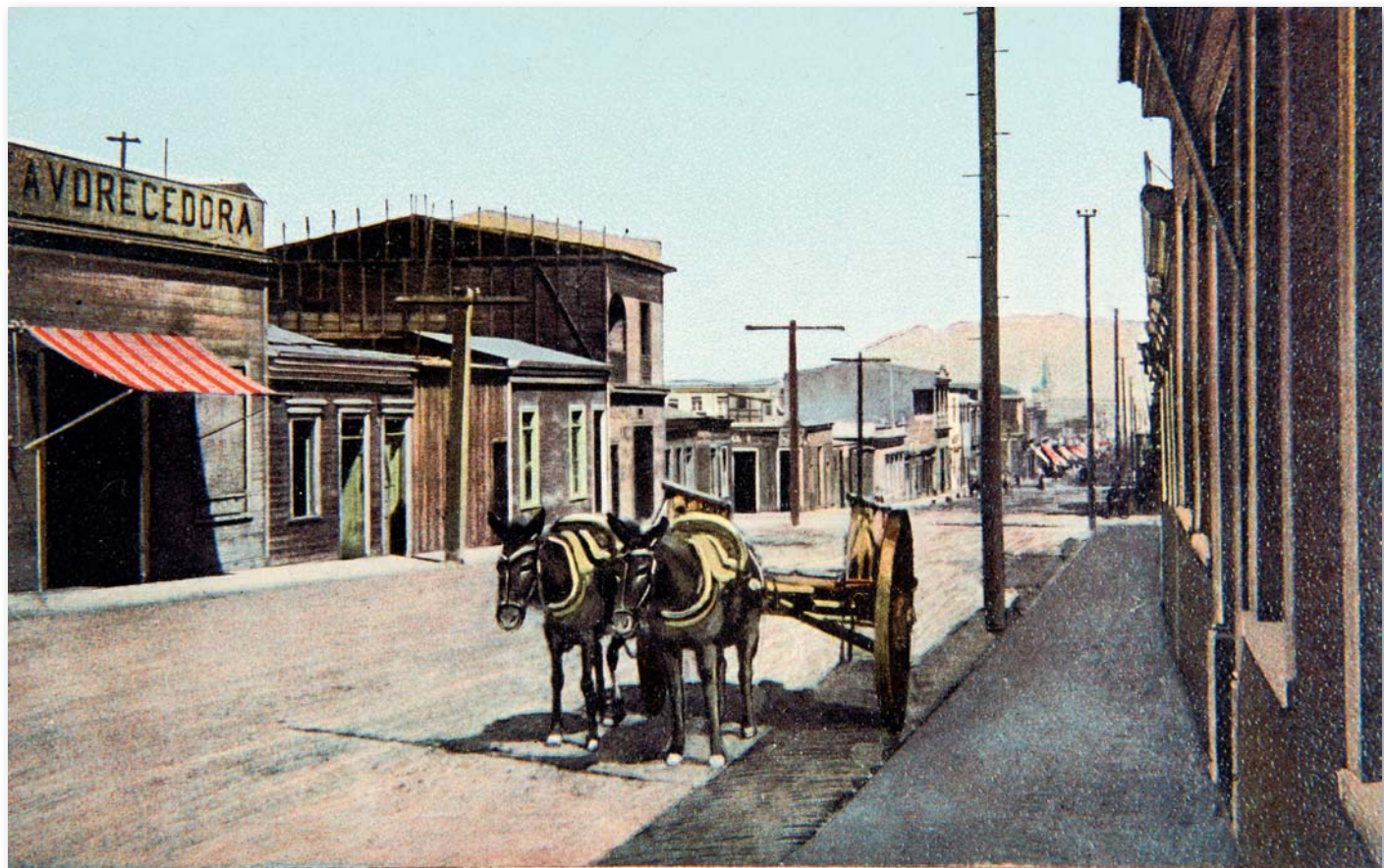

Antofagasta, Calle Prat.

No. 4063 Propiedad de los Editores Mattensohn & Grimm, Valparaíso.