

*Galería Fotográfica de la Construcción*

# *EQUIPAMIENTO* **URBANO**

DURANTE LOS ÚLTIMOS CIENTO AÑOS, EN EL PAÍS SE HAN DESARROLLADO Y CONSOLIDADO ESPACIOS PARA LA CONVIVENCIA DE SUS HABITANTES. GRANDES PARQUES, PLAZAS, CENTROS PATRIMONIALES, PASEOS, CALLES, PASAJES Y AVENIDAS LE HAN DADO VIDA E IDENTIDAD A CIENTOS DE PUEBLOS Y CIUDADES.

**Plaza Muñoz Gamero de Punta Arenas.** Imagen de la plaza Muñoz Gamero de Punta Arenas, vista desde la catedral hacia el sureste. Se aprecia la glorieta y la esquina de las calles Monseñor Fagnano y Hernando de Magallanes. Imagen de la década de 1920.



**Arriba: Balneario de Pichilemu, 1925.** Imagen general del Balneario de Pichilemu, región del Libertador. **Abajo: Plaza de Valdivia.** Imagen general de la plaza La República en Valdivia, primera mitad del siglo XX.



**Calle Nueva York, Santiago, 1975.** Perspectiva de la calle Nueva York, mirando desde la bifurcación con La Bolsa hacia Ahumada. Destaca el edificio Ariztía y la fuente Las Tres Gracias, ambos a la izquierda. Jack Ceitelis, fotógrafo.

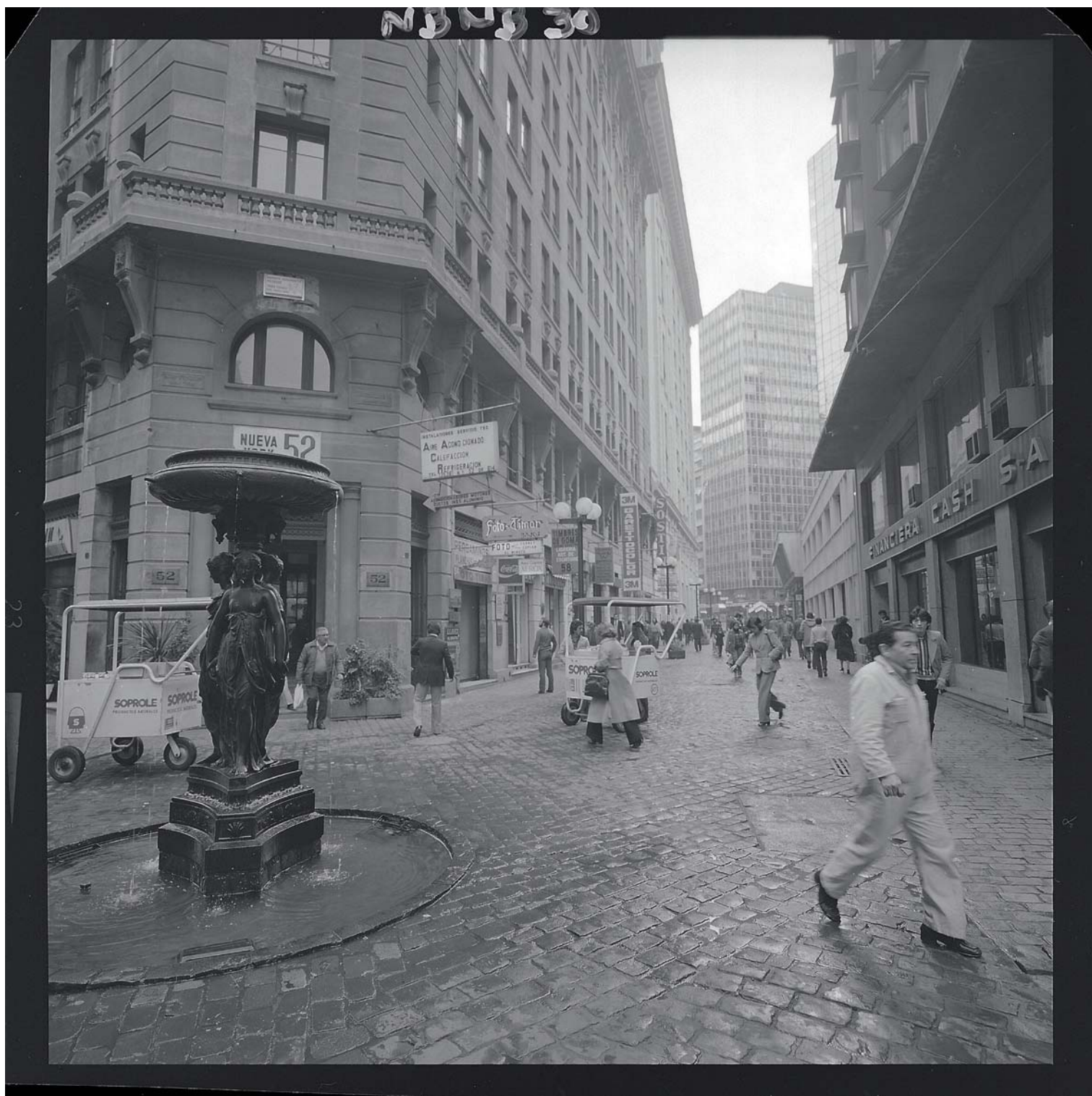

**Pasaje Morchio, Valparaíso, 1969.** Perspectiva de la escalera del pasaje Morchio, visto desde la calle Yervas Buenas, cerro Bellavista, Valparaíso. Jack Ceitelis, fotógrafo.



**Costanera de Antofagasta, 1996.** Imagen en perspectiva del paseo peatonal a la orilla del mar a la altura de avenida Balmaceda en Antofagasta. Jack Ceitelis, fotógrafo.



**Cerro Santa Lucía.** Vista desde la cima del cerro Santa Lucía en la ciudad de Santiago. Jack Ceitelis, fotógrafo.





LA COLABORACIÓN DE LOS SOCIOS CON LA GALERÍA ES FUNDAMENTAL, POR ELLO SI TIENE IMÁGENES QUE PODRÍAN SER PARTE DEL REGISTRO, PÓNGASE EN CONTACTO CON CRISTIÁN ORELLANA AL TELÉFONO 2 376 3336 O AL CORREO CORELLANA@CCHC.CL.

**Izquierda arriba: Imagen nocturna de Iquique, 2009.** Imagen nocturna del sector Cavancha de Iquique. **Abajo: Parque Ecuador de Concepción, 1999.** Imagen del parque Ecuador visto desde el cerro Caracol, Concepción. Se ve el sector de la intersección de las calles Víctor Lamas con Lincoyán. **Derecha: Teleférico del cerro San Cristóbal.** Imagen del teleférico que funcionaba en el cerro San Cristóbal de Santiago. Al fondo se aprecia la zona oriente de la ciudad. Jack Ceitelis, fotógrafo.

