



2021

CATÁLOGO CONSTRUCTORES

CAMARA CHILENA DE LA CONSTRUCCION



ÍNDICE

Saludo del Presidente.....	03	Constructora Hergu.....	30
Saludo de la Presidenta de Comité.....	04	Ecoserggo SpA.....	31
Proveedores.....	05	Soc. Constructora Cmg Ltda.....	32
Soc. de Hormigones y Baldosas y Cía. Ltda.....	06	Constructora Pesa.....	33
Disal Chile Ltda.....	07	Sociedad Constructora Socomel Ltda.....	34
Masonite Chile S. A.....	08	Constructora Rivera y Cía. Ltda.....	35
Parex Chile Ltda.....	09	Sociedad Constructora San Agustín Ltda.....	36
Áridos Ríos San Martín	10	Constructora Huequecura.....	37
Sociedad Áridos y Asfaltos Serviterra.....	11	Consultoras.....	38
Muebles Figueroa S.A.....	12	Asesoría e Inversiones Mosaico Ltda.....	39
Agrícola y Forestal Bagaro.....	13	Inmobiliarias.....	40
Áridos Alcides Vidal.....	14	Puerto Mayor.....	41
Distribuidores.....	15	Dadelco Spa.....	42
Sodimac S.A.....	16	Martabid.....	43
Easy.....	17	Aitue.....	44
Construmart S.A.....	18	Valle Verde Inmobiliaria.....	45
Electrocom Mct.....	19	Ecomac.....	46
Hidrocentro.....	20	Inmobiliaria My.....	47
Contratistas.....	21	Educación Superior.....	48
Jr Construcciones.....	22	Instituto Profesional Virginio Gómez.....	49
Bitumix Sur.....	23	Inacap.....	50
Servicios Mecanizados Serviterra Limitada.....	24	Socios Profesionales.....	51
Constructora Edimaq S.A.....	25	Víctor Raúl Olave.....	52
Constructora Soc. Parichewsky y Castel Ltda.....	26	Mario Zerega Arellano.....	53
Ottone Ingeniería y Construcciones Ltda.....	27	Fernando Salazar Arias.....	54
Constructoras.....	28	César Palacios Larenas.....	55
Constructora Manque Ltda.....	29	José Proboste.....	56

Una herramienta más para la reactivación

La pandemia del COVID-19 nos puso grandes desafíos como gremio. El más importante de ellos fue cuidar a nuestros trabajadores, trabajadoras y sus familias, entendiendo que sin la salud y tranquilidad de ellos sería imposible para nosotros seguir con la actividad.

Afortunadamente contamos de inmediato con el apoyo de nuestros socios, quienes rápidamente comenzaron a adoptar las medidas de seguridad propuestas por el Protocolo de Seguridad. Esta herramienta fue fundamental para conseguir que los espacios de trabajo fueran lugares seguros y dieran tranquilidad al personal y sus familias, pero también a las autoridades locales y nacionales, quienes también vieron y aprobaron nuestra forma de trabajar.

La pandemia también frenó nuestra actividad. En el país, muchas empresas se cerraron y otras obras tuvieron que detenerse por la cuarentena aplicada en algunas ciudades. La incertidumbre afectó a la economía y, con ello, a nuestros asociados, quienes encontraron cada vez menos oportunidades para desarrollar su trabajo.

Por eso comenzamos a trabajar de lleno en la reactivación económica, proponiendo diversas medidas para impulsar la construcción, tanto a nivel público como privado. La contratación, los subsidios y los impuestos fueron otros temas que tocamos, siempre con la idea de que necesitábamos retomar el paso.

A nivel de los comités de CChC Los Ángeles también se generaron propuestas y esta es una de ellas: un catálogo para mostrar nuestra actividad, lo que hacemos, y contribuir a la reactivación de nuestro sector.

Este catálogo de constructores surgió de la inquietud de los socios del Comité de Proveedores, Especialistas e Industriales que dirige Claudia Figueroa. Hoy, con su trabajo, el de los socios y el equipo de CChC Los Ángeles, ponemos a disposición esta información de interés, con el fin de apoyar a nuestros socios en la reactivación del rubro.



Gerardo Godoy Labrín
Presidente de CChC Los Ángeles

Suministros en pandemia

Nunca nos hubiéramos imaginado lo que tendríamos que vivir como gremio desde fines de 2019 y todo el 2020. Si antes de eso trabajábamos constantemente en mejorar nuestros servicios y la optimización de estos, hacerlo durante la pandemia del COVID-19 fue plantearse desde otra perspectiva completamente distinta.

Por supuesto nadie tenía la clave para hacerlo. Nos tocó ir viendo en el camino la mejor forma de adaptarnos a esta nueva realidad, tanto en el ámbito interno de nuestro trabajo, como en lo que ofrecemos hacia otros miembros de la industria.

Se produjeron fenómenos interesantes. Al principio, cuando la cuarentena afectó a los proveedores de Santiago, las empresas de regiones reaccionamos para apoyar a quienes necesitaban suministros y así continuar en la actividad. Otro tema fue el tener que abrirnos rápidamente a una nueva forma de hacer los negocios, muchas veces sin tener una sola reunión presencial con nuestros nuevos clientes. Si antes pensábamos que estábamos conectados por tener un sitio web o un mail corporativo, la pandemia nos mostró que era necesario mucho más y que muchas de esas innovaciones que realizamos rápidamente se quedarán en el futuro con nosotros.

Este catálogo también es una forma de afrontar la pandemia desde otra perspectiva. Está diseñado para ser entregado a quienes se interesen en conocer lo que hacen los socios de la Cámara Chilena de la Construcción Los Ángeles. Como verán, existen compañías de todo tipo, con gran experiencia y capacidad para afrontar los desafíos que nos pone la actualidad.

Nuestros socios varían desde empresas constructoras contratistas hasta casas de educación superior, pasando por tiendas de venta, proveedores, inmobiliarias y mucho más. La invitación es a revisar las actividades de cada uno y ponerse en contacto con ellos para más detalles.

La reactivación es una tarea de todos, a la que quisimos contribuir con este catálogo.



Claudia Figueroa
Presidenta del Comité de Proveedores,
Especialistas e Industriales de
CChC Los Ángeles



PROVEEDORES



Sociedad de Hormigones y Baldosas Ltda., "HORMIBAL", se crea en el año 1994. Desde su nacimiento a la fecha, la empresa ha mantenido un ritmo sostenido de crecimiento. Actualmente, cuenta con tres plantas industriales, donde se elaboran 190 productos diferentes y se procesa diariamente más de 120 m³ de hormigón.

La primera de ellas- y principal- se encuentra ubicada en el sector Pata de Gallina, en la ciudad de Los Ángeles. La segunda funciona en las cercanías de Frutillar, Región de Los Lagos, con el fin de dar un mejor servicio de abastecimiento a los distintos proyectos del sur del país. Asimismo, posee una tercera planta en San Javier, región del Maule.

Es una industria del rubro de los prefabricados de hormigón, donde el diseño de sus productos, como también, sus especificaciones estructurales, están concebidos para satisfacer el mercado de las obras civiles en general.

Actualmente la empresa cuenta con Certificación de Conformidad de sus Productos de acuerdo al Modelo ISO/CASCO 5, a través de CESMEC.

PRODUCTOS Y SERVICIOS

Urbanización y obra viales

Construcción

Vivienda y Edificación

Pisos y Pavimentos

Agricultura y Ganadería

Instalaciones Eléctricas Sanitarias y Conducción de Aguas

Fabricación de Productos especiales y servicios

Paisajismo

CONTACTO

Dirección: Camino a Nacimiento, Km 3.5,
Sector Pata de Gallina, Los Ángeles
Teléfono/Fax: 43 - 2404900
Sitio web: www.hormibal.cl





Disal Chile Ltda. es el líder en servicios ambientales con más de 40 años de experiencia. Posee una amplia cartera de negocios, enmarcados dentro de nuestras cuatro áreas de servicios definidas: tratamiento de aguas, gestión integrada de manejo de residuos, baños químicos (sanitarios portátiles) y otros servicios Disal.

Ha creado valor en la gestión de residuos, trabajando junto a nuestros clientes para un mundo más limpio y sostenible. Su visión es ser reconocidos por todos sus grupos de interés como la mejor compañía en gestión de residuos de la industria.

PRODUCTOS Y SERVICIOS

Baños químicos

Plantas de tratamiento de aguas y riles

Manejo integral de residuos sólidos y líquidos

Abastecimiento de agua potable y control de polvo en caminos

CONTACTO

Dirección: Loteo Los Maitenes, sitio 31, Los Ángeles

Teléfono: 600 3200 400

E-mail: losangeles@disal.cl

Sitio web: www.disal.cl





Masonite, a más 90 años de su fundación, se consolida como el fabricante más importante de puertas a nivel mundial con actividad comercial en más de 80 países e instalaciones en los 5 continentes.

Su filial Masonite Chile entró en operaciones en el año 1998 con el fin de atender los mercados de América, en esa tarea se ha transformado en una compañía con principios y valores sólidos que respaldan sus operaciones bajo los estándares más exigentes medio ambientales e innovando en productos y procesos constantemente.

PRODUCTOS Y SERVICIOS

Puertas interior / Puertas de Acceso Protegido

Puerta Exterior / Placas para puerta

Precolgado fast-fit / Despacho / Pintado terminación

Precolgado normal / Precolgado con imposta

Perforación cerradura / Mirillas / Ventas medio cuerpo

Ventanas completas / Instalación celosías / Traslapos

Redondeo de cantos / Ruteados especiales

Pegado de tapacantos

CONTACTO

Dirección: Planta de Placas de Puertas: Ruta 146 km 1,5, Cabrero, Planta Cut&Stock: Ruta 146-Valles del Biobío km 3,5, Cabrero.

Teléfono: 43 - 2404400

E-mail: puertas@masonite.cl

Sitio web: www.masonite.cl

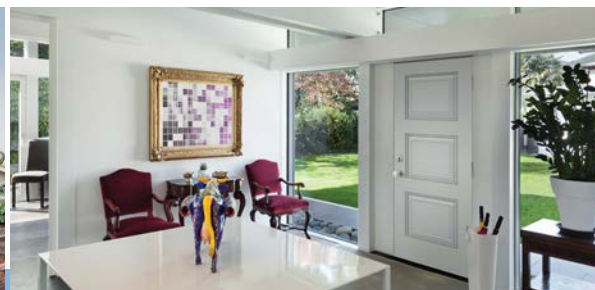



Parex Group inició sus actividades en Chile en Julio de 2004 tras la compra de la fábrica de Morteros Adilisto Ltda., a la empresa Polpaico. Actualmente ha logrado un importante crecimiento en el país y gran posicionamiento y fidelización con sus clientes.

Actualmente Parexgroup Chile cuenta con tres plantas productivas; una en la ciudad de Arica, otra en la ciudad de Santiago, donde se encuentran las oficinas centrales en Chile, y una planta en la zona sur, en la ciudad de Los Ángeles. Además, Parexgroup Chile cuenta con una activa participación en diversos sectores de la industria como: Distribución, Construcción, Infraestructura y Minería. Esto nos lleva a posicionar como la segunda empresa con mayor participación en Adhesivos, Fragües y Morteros a nivel nacional.

Nuestro crecimiento se apoya en nuestra capacidad para innovar y mejorar constantemente nuestros productos. Fomentamos la utilización colectiva de experiencias y de intercambios de conocimiento entre nuestros centros de investigación repartidos por todo el mundo.

En todos nuestros productos y servicios, la tecnología y la innovación son atributos que siempre están presentes, con un solo objetivo, hacer mucho más fácil todo su trabajo de obra.

PRODUCTOS Y SERVICIOS

Cadina: adhesivos, fragües y aditivos

Lanko: Morteros técnicos, infraestructura, minería y construcción

Parex: Sistemas Decorativos de fachada

Adilisto: Morteros

CONTACTO

Dirección: Avenida Vicuña Mackena N°780, Los Ángeles

Teléfono: 800 421 122

Sitio web: www.parexchile.cl





Áridos Ríos San Martín se especializa en el suministro de materiales pétreos y áridos para la construcción. En la región del Biobío, sus 30 años de experiencia la avalan.

Áridos Ríos San Martín cuenta con una planta chancadora propia, lo que permite satisfacer de manera integral a sus clientes. Los productos son de alta calidad y variedad, dirigidos al sector de la construcción.

Su misión es lograr la satisfacción del cliente entregando soluciones técnicas y operativas con calidad y oportunidad en la respuesta. El objetivo es satisfacer las necesidades de las pequeñas y grandes empresas, proyectándose en el tiempo, a través de una administración eficiente.

Sus ideales son velar por la entrega de servicios de calidad e íntegros, posicionarse en el mercado, logrando una visión macro de una empresa segura, confiable y respetada.

PRODUCTOS Y SERVICIOS

Venta y Comercialización de Áridos y Hormigones

Serv. de Maquinarias y Transporte

Serv. de Obras Civiles

Serv. de Hormigones

Serv. de Movimiento de Tierra

CONTACTO

Dirección: Avenida Las Industrias 8055

Teléfono: 43 - 2520848

E-mail: riosanmartin@yahoo.es

Sitio web: <http://rsmltda.cl/>





Serviterra es creada en el año 2002 para brindar los servicios de producción y transporte de áridos y asfaltos, construcción y mantención de caminos con el objetivo de brindar una solución integral a sus clientes.

Es una empresa de gran trayectoria en la provincia del Biobío, cuyo objetivo es abastecer las necesidades de construcción y mantención de caminos, producción y transporte de áridos y asfaltos. Cuenta con grandes profesionales y servicios, con el objetivo de brindar al cliente una solución integral ante la necesidad de mejorar sus inversiones.

Diversos son los clientes que han depositado la confianza en su equipo para el desarrollo de sus proyectos, entre ellos se destaca el rubro forestal, centrales hidroeléctricas, inmobiliarias, parques eólicos, aeródromos y helipuertos, concesiones viales y el Ministerio de Obras Públicas.

PRODUCTOS Y SERVICIOS

Producción y transporte de áridos y asfaltos

Movimiento de tierras

Tratamientos superficiales

Arriendo de maquinarias y equipos

Transportes Morgado

CONTACTO

Dirección: Fundo Cruz de Piedra, Lote BCD, Tucapel

Teléfono: 9 42710485

E-mail: ventas@serviterra.cl

Sitio web: www.serviterra.cl





Muebles Figueroa S.A. es una manufacturera industrial que combina la artesanía tradicional con la precisión de la tecnología moderna. Quienes pretenden cumplir los más altos requisitos, necesitan lo mejor de ambos mundos.

Muebles Figueroa S.A no piensa en muebles sino en espacios. En el centro está el hombre, sus deseos y necesidades. Todos los productos se basan en la interacción integral de factores estéticos y ergonómicos. La unidad de forma y función crea una calidad global inconfundible que se refleja en cada detalle.

Viva un ambiente comunicador sin salir de ámbitos cerrados. Descubra los más modernos materiales sin renunciar al calor de los materiales naturales.

Experimente el efecto armónico de una medida del orden clara, sin dejar de amoldarse a un patrón preestablecido. Usted dispone de un amplio margen de juego: ¡aprovéchelo!

PRODUCTOS Y SERVICIOS

Cocinas

Closet

Vanitorios

Complementos

Revestimientos

Closet

CONTACTO

Dirección: Avda. Sor Vicenta 1500, Los Ángeles

Teléfonos: 43 - 2360065

E-mail: contacto@mueblesfigueroa.cl

Sitio web: www.mueblesfigueroa.cl





Bagaro Maderas es tradición maderera desde 1955, la que, a través de un sistema de gestión ambiental, aprovecha los recursos naturales renovables, protegiendo el medio ambiente.

Como empresa familiar posee principios y valores que reconocen que se deben manejar los recursos forestales y así atender las necesidades de las generaciones presentes y futuras. Es por ello que como marco de sus operaciones establece el desarrollo sustentable, preocupada de una efectiva gestión en prevención de riesgos laborales, de tal manera de proteger la integridad y la salud de los trabajadores, cumplir con la legislación vigente y con los compromisos que se contraigan, ya que de este modo se puede regular la gestión, tener siempre en consideración a los socios, a los consumidores, a los trabajadores, a las empresas de servicios y a la comunidad, ya quede esta manera se logra una dirección responsable del negocio. Sus prácticas medioambientales hacen a Bagaro acreedora de certificaciones tanto nacionales como internacionales.

La calidad de cada producto está basada en los más estrictos métodos de producción y rigurosas normas de control, preocupados del manejo adecuado de cada especie y mejora constante aplicando nuevas tecnologías y contribuyendo a la sustentabilidad.

PRODUCTOS Y SERVICIOS

Secado, cepillado y clasificado, trozado y fingerjoint

Pintado de molduras

Ripiado, clasificado y moldureado

COL Grade

Mill RUN

Industrial Grade

Lateral País

Maderas Clear (C Select o M&B)

90% rdto. en la mejor cara

CONTACTO

Dirección: Planta Masti-Gane Ruta 5 Sur Km. 527, Mulchén

Teléfonos: 43 - 2971071 / 43 - 2971072

Sitio web: www.bagaro.cl





Áridos Alcides Vidal es una empresa que desarrolla como actividad principal la extracción, producción y comercialización de áridos.

En el 2007 se constituye con el objetivo comercial relativo a la extracción, procesamiento y comercialización de áridos para la construcción. Actualmente desarrolla su actividad en Los Ángeles y comunas cercanas como Nacimiento y Negrete, entre otras.

Desde el 2011 cuenta, además, con una planta chancadora de mayor producción para entregar un servicio más completo y constante. Crecimiento que fue de la mano con nuevos desafíos. Su calidad de servicio hacia los clientes y entorno los compromete como empresa con el medio ambiente y la sustentabilidad de nuestro hábitat, respetando las normas de convivencia con las comunidades aledañas. En vista de ello, logró en abril de 2016 la Resolución de la Declaración de Impacto Ambiental (D.I.A).

En concordancia con las necesidades actuales de rapidez y seriedad, está trabajando en el desarrollo de nuevas tecnologías de apoyo a la gestión de producción. Entrega y control de calidad de sus productos y servicios es un tema vital en su negocio y algo que también los destaca como empresa.

PRODUCTOS Y SERVICIOS

Gravilla: Grava- Gravilla ¾" - Gravilla 3/8" - Gravilla ½"

Corrector Bajo 2"

Polvo Roca

Arena Estructural (Sólo Relleno)

Bases: Base 1 ½" - Base Bajo 2"

Integral: Parrillado - Bolones de 3" a 10" - Descarpe

CONTACTO

Dirección: Hijuelas A y B, sector Mesamávida, Los Ángeles

Teléfonos: 9 98299671 - 9 62086863

E-mail: aridos.alcidesvidal@gmail.com

Sitio web: www.aridosalcidesvidal.com

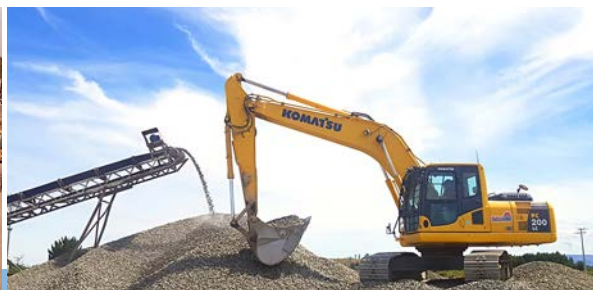



DISTRIBUIDORES



SODIMAC®

Sodimac es una empresa que opera en el retail, industria donde ha alcanzado una posición de liderazgo en el mercado de tiendas para el mejoramiento del hogar.

Su actividad se focaliza en desarrollar y proveer soluciones a los proyectos de construcción de sus clientes, además de satisfacer las necesidades de mejoramiento y decoración de sus hogares, ofreciendo excelencia en el servicio, integridad en su trabajo y un fuerte compromiso con la comunidad.

Para desarrollar su negocio, Sodimac ha implementado una exitosa estrategia de segmentación de mercado, basada en diferentes formatos de ventas y servicios complementarios ofrecidos a sus clientes.

PRODUCTOS Y SERVICIOS

Materiales de construcción

Productos para la minería, industria, comercio y

terminaciones de vivienda

Jardín

Mercadería con despacho directo

Importación de productos

Arriendo de maquinaria y herramientas

Servicio de instalación y armado

CONTACTO

Dirección: Av. Alemania 850, Los Ángeles

Teléfono: 43 - 2452600

Sitio web: www.sodimac.cl





Hogar & Construcción

En EASY, especialistas en la construcción, remodelación y equipamiento de la Casa y el Jardín, se orientan a entregar soluciones integrales para que cada persona pueda llevar a cabo sus propios proyectos. Sus productos, nacionales e importados, se distinguen por su calidad y buenos precios.

Cada una de sus tiendas atrae a más de 10 millones de clientes al año y genera una importante actividad económica. En EASY las personas hacen la diferencia, por eso le dan mucha importancia a nuestros procesos de selección y capacitación del personal. Aspectos como la cordialidad y la capacidad de ponerse en el lugar del cliente son fundamentales.

Su misión es dar soluciones para la construcción y mejoramiento del hogar, superando las expectativas de los clientes, empleados, generando rentabilidad y agregando valor a la marca Cencosud.

Su visión a futuro es llegar a ser un operador de clase mundial, vanguardista, innovadores y apasionados; lograr equipos humanos de excelencia. Tener los mejores productos y soluciones y hacer todo más fácil, para nuestros clientes, colaboradores y proveedores.

PRODUCTOS Y SERVICIOS

Muebles y accesorios

Electrohogar

Ferretería y construcción

Dormitorio

Baños

Cocina

Decoración hogar

CONTACTO

Dirección: Av. Vicuña Mackena N°780, Los Ángeles

Teléfono: 600 600 3279

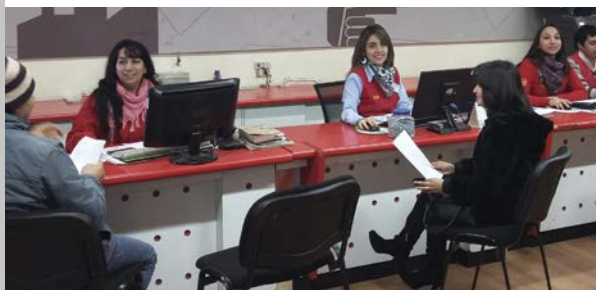
Sitio web: www.easy.cl

CONSTRUMART

Construmart nació el 27 de octubre de 1997 producto de la fusión de tres importantes empresas que lideraban el mercado de la construcción: Chicharro S.A., Comercial Corbella Ltda., y Comercial Eguiguren S.A.

Durante esos años, Construmart inició una carrera en el mercado con un sello propio que lo caracteriza y diferencia de sus competidores, posicionándose como una empresa de expertos en el mercado de la construcción, cercana a sus clientes y estrechamente involucrada en sus negocios, cubriendo las necesidades de diferentes tipos de clientes, desde grandes empresas constructoras, medianas, contratistas, especialistas, maestros y personas con proyectos de construcción.

A partir del 2012, se ha consolidado un potente plan de cobertura y crecimiento, lo que se ha visto reflejado con la apertura de nuevas tiendas retail, donde el objetivo, es posicionarse en la industria y contar con tiendas en aquellos lugares donde antes no estaba, de modo de acercar la compañía cada día más a la comunidad.

PRODUCTOS Y SERVICIOS

Productos para obra gruesa

Construcción

Terminaciones

Especialistas

Centro de color

Dimensionado y corte

Despacho

CONTACTO

Dirección: Avenida Alcázar 635, Los Ángeles

Teléfono: 232 848 320

Sitio web: www.construmart.cl





Electrocom MCT, con más de 30 años en el mercado nacional, es una empresa especializada en la distribución mayorista y minorista de materiales eléctricos y de construcción con presencia en varias regiones, desde Santiago a Chiloé procurando una atención oportuna, rápida, y eficiente de sus clientes.

Desde sus inicios, la política de MCT ha sido crecer e incorporar permanentemente nuevos productos, más tecnología y por sobre todo mejorar día a día su profesionalismo y buena atención. Esto ha generado un fuerte respaldo entre las empresas constructoras, contratistas, industrias, ferreterías y público en general.

MCT cuenta con atención profesional y especializada sumada a un equipo de venta integrado por conocedores del rubro en permanente capacitación, permiten satisfacer eficientemente los requerimientos inmediatos de los clientes.

PRODUCTOS Y SERVICIOS

Materiales eléctricos

Tendidos eléctricos de alta, mediana y baja tensión

Materiales de construcción

Terminaciones

CONTACTO

Dirección: Avenida Alemania 1120, Los Ángeles

Teléfono: 43 - 2310707

Sitio web: www.electrocom.cl





Hidrocentro es una empresa distribuidora especialista en la venta de materiales para las diversas funciones del agua: regadío, baños, estanques, duchas, cocinas, cañerías, etc.

Su objetivo es satisfacer las necesidades de los clientes, constructoras, contratistas, ferreteros, instaladores y otros, ofreciendo productos con un elevado estándar de calidad mediante la atención personalizada y dependientes calificados.

Fundada en el año 1995 por Don Jaime Astete Opazo quien, con una clara visión de formar tiendas especializadas en la venta de materiales para instalaciones de agua, alcantarillado y riego, decide instalar la primera sucursal y hoy casa matriz en San Pedro de la Paz, región de Biobío.

Actualmente son seis las sucursales de la red Hidrocentro, San Pedro de la Paz, Concepción, Chillán, Los Ángeles y La Serena, los cuales permiten a miles de clientes poder desarrollar sus proyectos de instalación de agua con el más completo mix de productos.

PRODUCTOS Y SERVICIOS

Bombas

Mangueras

Tuberías

Estanques

Riego tecnificado

Válvulas y electroválvulas

CONTACTO

Dirección: Avenida Alemania 1212, Los Ángeles

Teléfono: 9 42829658

Sitio web: <https://hidrocentro.cl/>

TUBERÍA CORRUGADA

DISPONIBLE EN SUCURSALES:
SAN PEDRO DE LA PAZ
LOS ÁNGELES
CHILLÁN COLLÍN
LA SERENA





CONTRATISTAS



JR Construcciones es una empresa de construcción dedicada a las obras mayores, menores, remodelaciones y ampliaciones, que cuenta con una larga trayectoria en la región.

Fue fundada en 1983 y su primer proyecto fue en el Hogar Madre Campesina de Santa Bárbara. Desde ahí ha buscado la innovación y la calidad de servicios para mantenerse vigentes. JR Construcciones posee una gran experiencia en obras públicas y privadas.

Destacan en la zona la construcción del Cesfam Ralco de Alto Biobío, como también el Museo Artequín de Los Ángeles, el cual tiene una superficie útil de más de 3.600 mts² y cuenta con diversas salas multiuso para las muestras artísticas.

Una de las últimas obras en la comuna de Los Ángeles es la construcción de la Fiscalía Local, cuya entrega está proyectada para fines de 2020.

PRODUCTOS Y SERVICIOS

Obras públicas

Obras mayores

Obras menores

Remodelaciones

Ampliaciones

CONTACTO

Dirección: Colo Colo 452, Oficina 117, Los Ángeles

Teléfono: 43 - 2317510

E-mail: empresa@jrconstrucciones.cl

Sitio web: www.jrconstrucciones.cl





Bitumix Sur SPA se funda en el año 1979 bajo el nombre de Bitumix CVV, con el fin de abordar las actividades relacionadas con la construcción de pavimentos asfálticos con mezclas en caliente en la zona de la Provincia de Concepción.

El aumento de la población en la Región del Bío-Bío y la consolidación de la misma como uno de los focos industriales y económicos del país en la época, originan en la zona un incremento en la demanda por vías pavimentadas. Este hecho, unido a las políticas y objetivos de la empresa por lograr un constante crecimiento y servir así a la sociedad, motiva la instalación en el año 1995 de una segunda planta de asfalto, esta vez en la ciudad de Chillán.

En el año 2003 entran en operación las plantas de Los Ángeles y Temuco. El año 2012 se suma la nueva planta de asfalto móvil, la que permite satisfacer las necesidades en zonas alejadas y de proyectos de requerimientos y de mayores envergaduras.

En Julio de 2016 Bitumix S.A. pasa a ser propietario único de Bitumix CVV, con lo que cambia de razón social a Especialidades Asfálticas Bitumix Sur SpA y pasa a formar parte de un grupo de empresas con presencia a nivel mundial a través de Eurovia, la división de infraestructura del grupo francés VINCI.

PRODUCTOS Y SERVICIOS

Mezclas Asfálticas

Pavimentos

Fresados

Micropavimentos

Asfaltos de Color

Áridos

Riesgos Asfálticos

CONTACTO

Dirección: Ruta 5 Sur, km 526, sector

Mirador del Biobío

Teléfono: 43 - 2369670

Sitio web: www.bitumixsur.cl





Serviterra, en sus 18 años de participación en la industria, se ha consolidado como una empresa líder en la Región del Biobío y sus alrededores, en el área de construcción de caminos e infraestructura vial.

Nuestros servicios contemplan, entre otros, pavimentos asfálticos tipo carpetas, tratamientos superficiales, lechadas asfálticas.

Diversos son los clientes que han depositado la confianza sobre nuestros profesionales y equipo técnico para el desarrollo de sus proyectos, entre ellos se destaca el rubro forestal, centrales hidroeléctricas, inmobiliarias, parques eólicos, aeródromos y helipuertos, concesiones viales y el ministerio de Obras Públicas.

PRODUCTOS Y SERVICIOS

Pavimentación asfáltica

Construcción de caminos

Mantenimiento de caminos y carreteras

Tratamientos superficiales

CONTACTO

Dirección: Camino Santa Bárbara km 2, Los Ángeles

Teléfono: 9 98882612

E-mail: pmorgado@serviterra.cl

Sitio web: <https://www.serviterra.cl/>





Constructora Edimac S. A. es una empresa especialista en servicios de ingeniería y construcción, reconocida por un trabajo acorde al cuidado del medio ambiente, respetando a los colaboradores y clientes con honestidad y seriedad.

La misión como empresa es entregar sus servicios contribuyendo con esto a lograr el éxito de sus clientes, lo que impulsa directamente al desarrollo del país, siempre privilegiando la calidad, seguridad y el cuidado del medio ambiente, actuando siempre en armonía con las comunidades en donde realiza sus actividades.

Otra área fundamental de su trabajo es la seguridad y las buenas prácticas en prevención. Edimac ganó el premio de la Cámara Chilena de la Construcción a las metas de Prevención de Riesgos en 2018.

Su visión es consolidarse como una empresa líder en el sur de Chile, entregando sus servicios de ingeniería y construcción con responsabilidad, seguridad y cuidado del medio ambiente.

PRODUCTOS Y SERVICIOS

Obras de ingeniería

Obras civiles

Pavimentos industriales

Movimientos de tierra y excavaciones

Estructuras de acero

Losas colaborantes

Obras de edificación habitacional y comercial

CONTACTO

Dirección: Ruta 5 Sur, Km 516, Los Ángeles, Chile

Teléfono: 9 77973781

E-mail: luis.quezada@edimac.cl

Sitio web: www.edimac.cl





Tecno Parischewsky es una empresa que ofrece distintos productos y servicios relacionados con tecnología y electrónica en general, los que se pueden clasificar en dos áreas: soporte técnico - informático de hardware y, en segundo lugar, el área de seguridad y corrientes débiles, constituida principalmente por instalación de sistemas CCTV, cámaras IP, redes certificadas, fibra óptica, citofonía, redes de incendio y alarmas, entre otros.

Su objetivo fundamental es satisfacer las crecientes necesidades del rubro, prestando un servicio serio y oportuno, mediante la labor en conjunto y coordinado de un equipo de trabajo formado por profesionales expertos, eficientes y responsables, que unen sus esfuerzos y habilidades técnicas con el objeto de transformarnos en la empresa líder de la región.

PRODUCTOS Y SERVICIOS

Cámaras de Seguridad y CCTV

GPS, Sistema de prevención de accidentes para camiones o automóviles

Red de datos y voz, Fibra óptica

Soporte e insumos computacionales

Corriente débiles

Alarmas de seguridad e incendio, cerco eléctrico

CONTACTO

Dirección: Avenida Alemania 258 Local 5, Los Ángeles

Teléfono: 43 - 2340548

Sitio web: <https://www.tecnowsky.cl/>





Ottone Ingeniería y Construcciones Ltda. es una empresa familiar dedicada al rubro de la construcción que se formó en febrero de 2010 con Rodrigo Ottone y su padre Carlos.

Se especializa en obras menores, civiles y públicas, y cuenta con más de una década de experiencia en la provincia.

Entre sus proyectos se encuentran bibliotecas municipales, camarines de estadios, veredas y construcción de espacios públicos, casas particulares con más de 400 mts², viviendas y condominios y galpones, entre otros.

PRODUCTOS Y SERVICIOS

Obras menores

Obras civiles

Obras públicas

CONTACTO

Dirección: Camino a Santa Bárbara Km 3, Los Ángeles

Teléfono: 9 87683432

E-mail: rodrigo.ottone.e@gmail.com





CONSTRUCTORAS



Constructora Manque Limitada se fundó en Chillán hace más de 18 años. En 2009 abrió su oficina en Los Ángeles.

La empresa, que se dedica al rubro de la construcción, ha ejecutado todo tipo de obras de ingeniería a grandes rasgos, ha incursionado en obras de índole públicas, tanto en los municipios como Junji e Integra, obras que se han desarrollado principalmente, en la localidad de Mulchén y alrededores, Laja y Bulnes, entre otros, lo que se suma a reparaciones de estructuras metálicas de multicanchas e infraestructuras de escuelas públicas, abarcando toda la provincia del Biobío.

Sus casi dos décadas de existencia le han permitido brindar servicio, experticia y eficiencia en las áreas de la construcción, movimiento de tierra, maquinarias ejecución de caminos, calzadas, carreteras y otros asociados al rubro de forma profesional, prometiendo calidad y seriedad que avala y garantiza su trabajo con un notable éxito.

PRODUCTOS Y SERVICIOS

Diseño y construcción

Hormigones prefabricados

Gestión de construcción

Pisos de madera

Remodelaciones

CONTACTO

Dirección: Camino Cerro Colorado km 2.2
Teléfonos: 43 - 2369653 / 43 - 2213087
E-mail: constructora@manque.cl
Sitio web: <http://manque.cl/>





La Empresa Constructora HERGU, creada el año 1996, es una empresa de servicios de construcción, principalmente dedicada al rubro habitacional para la clase media, contando para esto con una vasta experiencia acreditada por sus proyectos ejecutados.

La respalda la amplia experiencia adquirida por sus profesionales en distintos proyectos ejecutados a lo largo de todo Chile, considerando, además, las experiencias profesionales y directivas en destacadas empresas del rubro, entregando así a sus clientes una sólida respuesta a sus exigencias en lo que respecta a calidad, precios, y plazos.

La Misión de empresa Constructora HERGU es la creación de valores en condiciones de sostenibilidad económica, social y medio ambiental, atendiendo a los intereses concretos de sus clientes y del equipo humano que compone la empresa.

PRODUCTOS Y SERVICIOS

Edificación de viviendas

Construcción de edificios de departamentos

Condominios

Centros comerciales

CONTACTO

Dirección: Francisco de Aguirre 250, Los Ángeles

Teléfonos: 45 - 2519245 / 9 8837 4106

E-mail: contacto@hergu.cl

Sitio web: <http://www.hergu.cl/>





Ecoserggo nace hace 20 años bajo la tutela de su fundador, el ingeniero y profesor Gerardo Godoy, actual gerente general de la empresa. La idea aparece por la gran necesidad de la zona de tener una constructora de menor envergadura y que atendiera los requerimientos de Los Ángeles. Es una empresa que se adapta a las necesidades de la zona y que está constantemente innovando en construcción y servicios.

Actualmente la empresa posee un equipo técnico - profesional con gran experiencia en el diseño, confección y mantención de áreas verdes públicas y privadas, con la asesoría que exige el cliente del día de hoy.

Posee una dotación de personal de mano de obra, como carpinteros, albañiles, soldadores, gasfiter y jornales, entre otros, para cumplir funciones y partidas que demande el cliente, abarcando distintas áreas de trabajo.

PRODUCTOS Y SERVICIOS

Edificación

Obras viales

Diseño y mantención de áreas verdes

Personal de mano de obra

CONTACTO

Dirección: Avenida María Dolores 2201, Los Ángeles

Teléfono: 9 4394082

E-mail: empresas@ecoserggo.cl

Sitio web: www.ecoserggo.cl





La Sociedad Constructora CMG Ltda. fue fundada en diciembre de 1997 en la ciudad de Los Ángeles por el Constructor Civil Claudio Moraga Godoy, gerente general de la compañía. Desde ese cargo gestionó y articuló el desarrollo para la proyección de la empresa, abarcando otras ciudades del país como Los Ángeles, Temuco y Pucón.

A la fecha, constructora CMG Ltda., ha construido más de 255.000 M2 en obras, teniendo como principal garante de su gestión la seriedad y profesionalismo con que ha llevado a cabo cada una de sus obras.

La constructora CMG Ltda. realiza todo tipo de construcciones en el ámbito industrial, civil, habitacional tanto en viviendas como en edificios, en proyectos públicos y privados. Cuenta con un equipo multidisciplinario de profesionales: constructores, ingenieros, arquitectos y técnicos de primera línea, que permiten enfrentar en forma integral cualquier proyecto de construcción.

PRODUCTOS Y SERVICIOS

Obras industriales

Obras civiles

Conjuntos habitacionales

Edificios de departamentos

Obras públicas y privadas

CONTACTO

Dirección: Bulnes 280, Of 501, Los Ángeles

Teléfonos: 43 - 2320209 / 43 - 2329303

E-mail: contacto@ccmg.cl

Sitio web: <http://www.ccmg.cl/>





PESA es una empresa creada el 2008 en la ciudad de Los Ángeles. Se trata de una compañía multidisciplinaria, formada por profesionales altamente calificados y competentes, con un alto espíritu social y medioambiental, dedicados a satisfacer las necesidades de sus clientes.

PESA es una empresa líder en la solución integral de las necesidades de sus clientes, como protagonistas principales del desarrollo industrial y social de la región y el país, integrando el respeto al medioambiente, construcciones sustentables y el desarrollo de sus colaboradores.

En 2019, PESA fue distinguida en el Cuadro de Honor de la Cámara Chilena de la Construcción, reconocimiento que se entrega a las empresas que se han destacado en materia de seguridad laboral.

PRODUCTOS Y SERVICIOS

Estructuras metálicas

Montajes industriales

Ingeniería y montajes eléctricos de baja, media y alta tensión

Proyectos de Piping, redes de incendios

Obras civiles, movimiento de tierras

Arquitectura, ingeniería y edificación de proyectos

comerciales, educacionales y habitacionales

CONTACTO

Dirección: Almagro 1596, Los Ángeles

Teléfono: 43 - 2540028

E-mail: constructorapesa@gmail.com

Sitio web: www.constructorapesa.cl





SOCOMEL LTDA
EMPRESA CONSTRUCTORA

Constructora Socomel es una empresa que nace en el año 2007 como una empresa de servicios de construcción en el ámbito público y privada, orientada tanto a la construcción de obras Civiles como de edificación. En la actualidad la empresa goza de 13 años de experiencia y cuenta con la aceptación por parte de todos sus mandantes.

Posee una larga trayectoria y experiencia en construcciones públicas, especialmente en salud, como por ejemplo obras en el Hospital Guillermo Grant Benavente de Concepción, los Cecosf de Mulchén, Santa Bárbara y Laja, entre otros. También ha participado en la construcción del Condominio El Remanso en Chiguayante y diversas obras para el Liceo Alemán del Verbo Divino de Los Ángeles.

Una de sus obras más destacadas es la construcción de la central de alimentos y el casino del Complejo Asistencial Víctor Ríos Ruiz de Los Ángeles.

Desde sus inicios, la misión de la empresa Socomel ha sido satisfacer las necesidades de sus clientes cumpliendo con todos los estándares solicitados, entre ellos cuidado del medio ambiente, calidad, seguridad, tiempo y costo, generando con ello relaciones sostenidas en el tiempo basadas en su profesionalismo, experiencia y satisfacción al cliente.

PRODUCTOS Y SERVICIOS

Obras públicas

Obras hospitalarias

Obras civiles

Edificación

Prefabricación e industrialización

CONTACTO

Dirección: Doña Olga 1109, Los Ángeles

Teléfono: 9 81890673

E-mail: mmelo@constructorasocomel.cl





Constructora Rivera y Cía. Ltda. se formó hace 30 años gracias al trabajo de don Merardo Rivera Inostroza, dibujante técnico que trabajó en la sección de proyectos de la municipalidad antes de independizarse y fundar la compañía.

Tiene amplia experiencia en construcción de obras civiles, públicas y privadas, entre las que destacan la edificación de la sede del Hogar de Cristo en Los Ángeles y el edificio de la Municipalidad de Quilaco.

PRODUCTOS Y SERVICIOS

Obras civiles

Construcción

Proyectos públicos y privados

CONTACTO

Dirección: Don Víctor 1560, Los Ángeles

Teléfonos: 43 - 2344549 / 9 84492552

E-mail: mrconstructora@gmail.com





Constructora San Agustín se formó en 2002 con el objetivo de trabajar en la construcción de viviendas y proyectos habitacionales. Ha trabajado fuertemente en el segmento de las viviendas sociales y hasta el momento suma alrededor de 1300 construidas en las comunas de Gorbea, Laja, Negrete, Ercilla, Temuco y Los Ángeles entre los años 2002 y 2019.

Asimismo, ha construido 510 viviendas de emergencia para Techo en Santiago en el año 2010 y un proyecto de 72 departamentos en el Parque Avellano entre 2016 y 2018. Otro de sus ámbitos de experiencia son los proyectos de extensión de alcantarillado.

PRODUCTOS Y SERVICIOS

Proyectos habitacionales

Construcción

Viviendas sociales

Departamentos

Extensión de alcantarillado

CONTACTO

Dirección: Doctor Manuel Rioseco 830, Los Ángeles

Teléfonos: 9 74309262 / 43 - 2399899 / 9 82491156

E-mail: cescalonat@gmail.com / wteran@focoenobra.cl





Constructora Huequecura es una empresa orientada a la prestación de servicios relacionados al área forestal, minera, hidroeléctrica, MOP y agrícola por más de 40 años.

Nace el 18 de enero de 2002 y está conformada por tres socios: Inversiones Santa Victoria Ltda., Juan Carlos Erratchou Pineda y Riccardo Gillio Marchitelli. Pilar fundamental de esta organización es la vasta experiencia que por más de 40 años han logrado recopilar sus socios, aportando en cada momento sus conocimientos en el área para obtener el mejor desempeño en cada uno de los trabajos realizados.

Desde un primer momento constructora Huequecura Ltda. se planteó, como objetivo principal, el satisfacer las necesidades de diversos sectores productivos del país: empresas forestales, obras civiles, hidráulicas, movimiento de tierras, minería y producción de áridos.

PRODUCTOS Y SERVICIOS

Silvícola y patrimonio

Producción de áridos

Construcción de caminos forestales

Raleo, cosecha y madera faja

Obras civiles

CONTACTO

Dirección: General Bonilla 2338, Palomares, Concepción

Teléfonos: 41-2799840 / 9 84289545

E-mail: infohuequecura.cl

Sitio web: www.huequecura.cl





CONSULTORAS



Mosaico Ltda. es una Oficina de Arquitectura y Consultoría orientada a entregar soluciones a empresas e instituciones desde el año 2007.

Su área de Arquitectura, a cargo de Sonia Llévènes Vergara, Arquitecta de la Universidad del Bio Bío, se ha especializado en áreas como Educación, Habitacional e Inmobiliario, entre otros. Su área de Consultoría, a cargo de Gonzalo Figueroa Gutiérrez, Ingeniero Civil Industrial Mención en Gestión de la Universidad del Bio Bío, ofrece la capacidad y experiencia en diversos ámbitos tales como Control de Gestión, Estudios de Mercado, entre otros, para analizar, diseñar e implementar soluciones concretas que creen valor en el negocio.

La experiencia acumulada de Mosaico por 13 años y la experiencia personal de sus socios permite que las ideas de sus clientes se puedan materializar desde su inicio hasta su concreción. Su vasta experiencia con SERVIU le ha permitido ejecutar miles de soluciones habitacionales en sus diversos programas.

PRODUCTOS Y SERVICIOS

Proyectos públicos y privados

Diseño de Arquitectura

Subdivisiones

Ingeniería

Topografía

CONTACTO

Dirección: Orozimbo Barboza 669, interior, Los Ángeles

Teléfono: 9 9270 3454 / 9 9432 9585

E-mail: mosaico.limitada@gmail.com





INMOBILIARIAS



Empresa relacionada a Constructora CMG, inicia el año 2003 sus actividades en Los Ángeles, liderando desde entonces el desarrollo inmobiliario de la ciudad. Todos los proyectos de IPM cuentan con un sello de calidad y estándar inconfundible. Sus edificios de departamentos, ya son un ícono reconocible de nuestra ciudad, su arquitectura clásica y distinguida son un importante aporte urbanístico.

Su trabajo se centra en la calidad, que en su caso está dada por dos factores: uno de ellos no se aprecia a simple vista y es el estándar de la construcción, la ingeniería de todos nuestros proyectos y el alto estándar de calidad en los materiales utilizados ha permitido entregar un producto sólido y seguro; por otro lado está lo que sí se puede apreciar a simple vista, que es la calidad en los materiales utilizados en las terminaciones y el cuidado puesto en el diseño de cada detalle.

PRODUCTOS Y SERVICIOS

Venta de inmuebles

Condominios de casas

Condominios de departamentos

CONTACTO

Dirección: Casa Matriz Bulnes 280, Of. 501, Los Angeles

Teléfono: 9 9847 4178

E-mail: ventas@puertomayor.cl

Sitio web: www.puertomayor.cl



Dadelco

Dadelco SpA es una empresa con vasta experiencia y trayectoria en el rubro inmobiliario y de la construcción, la cual nace en marzo del año 2011 en la región de la Araucanía. A la fecha ha construido más de 170.000 m²; entre ellos edificios habitacionales, loteos de viviendas en extensión y proyectos comerciales. En la actualidad la compañía construye diversos proyectos inmobiliarios que abarcan las regiones de La Araucanía y Bio Bío de manera simultánea.

El centro de su labor es la dimensión ética y en la responsabilidad social hacia sus trabajadores, colaboradores y clientes, siempre considerando la prudencia y la justicia en el trato con cada uno de ellos.

Su misión es desarrollar y ejecutar proyectos de construcción e inmobiliarios que agreguen valor a sus clientes y a la sociedad en general, integrando la excelencia, la calidad y la responsabilidad social y ambiental.

De esta manera, la empresa busca consolidarse en el mediano plazo en la industria de la construcción y en el mercado inmobiliario nacional, a través de un mejoramiento continuo y sistemático en nuestros procesos y desarrollo, y en base a una actitud proactiva, de templanza y fortaleza.

PRODUCTOS Y SERVICIOS

Edificios habitacionales

Loteos de viviendas

Proyectos comerciales

CONTACTO

Dirección: General Aldunate 719 Of. 711, Temuco

Teléfono: 45 - 240 1310

Sitio web: www.dadelco.cl





En el año 2001, Empresas Martabid comienza a consolidarse en el mercado de la construcción. Empieza a contratar obras más grandes e importantes, lo que le ha permitido ser hoy un actor importante en el rubro, concentrando sus operaciones en las regiones de La Araucanía, Los Ríos y Los Lagos.

Su filosofía de trabajo apunta, más allá de construir casas, a construir ciudad. Confían en que puede vivir mejor y buscan aportar en eso. La idea al inicio de un proyecto es siempre mejorar el sector, elevar los estándares de vida y entregar así un entorno que privilegie el desarrollo de las personas y de la familia. Más que una vivienda, buscan entregar una mejor calidad de vida.

PRODUCTOS Y SERVICIOS

Conjuntos habitacionales

Centros comerciales

Condominios con acceso controlado

CONTACTO

Dirección: Av. Francisco Encina 740, Los Ángeles

Teléfonos: 9 5333 1026 / 9 9146 2310

Sitio web: <https://www.martabid.com/>



aitue.

Desde 2011, Empresas Aitue ha desarrollado una fase de crecimiento que le ha permitido consolidar una posición competitiva en el mercado habitacional y de centros de negocios del Gran Concepción, Los Ángeles, Rancagua (Machalí) y Santiago. Dos décadas de experiencia que expresa en una oferta inmobiliaria innovadora y diversificada.

Desde su fundación en 1996, Empresas Aitue está ligada al empresario penquista Andrés Arriagada, a quien en 2007 se sumó la familia Stengel, de reconocida trayectoria en la industria pesquera. Esta incorporación significó una inflexión en la gestión de la compañía y cimentó las bases de su crecimiento.

Su misión es ser un desarrollador inmobiliario que entregue soluciones atractivas cumpliendo con las necesidades del mercado, conjugando calidad, respeto por el entorno y sus colaboradores; buscando la plena satisfacción, reconocimiento y plusvalía con sus clientes en todas las etapas de su vida, así como la sustentabilidad del negocio para sus accionistas.

PRODUCTOS Y SERVICIOS

Viviendas en condominio

Edificios de departamentos

Acceso controlado

Postventa

CONTACTO

Dirección: Freire 348, Los Ángeles

Teléfonos: 9 3913 9764

Sitio web: www.aitue.cl

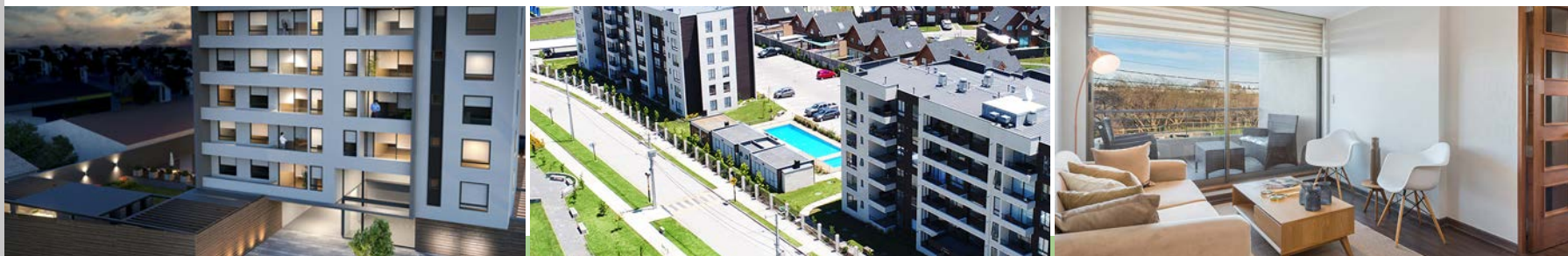



Somos una empresa local que lleva años trabajando en la zona, abarcando la VIII Y IX región. Priorizamos en nuestros objetivos tener un contacto cercano con nuestros clientes y trabajadores porque creemos que la confianza es un pilar fundamental en cualquier relación tanto laboral como comercial.

Gracias a eso hemos sido capaces de generar proyectos de calidad, aportando con diseño, tecnología y confianza.

Nuestro trabajo se caracteriza, por el compromiso con nuestros clientes, con el entorno urbano y natural, sumado a la perfección en nuestras terminaciones y al desarrollo tecnológico y ambiental.

PRODUCTOS Y SERVICIOS

Conjuntos habitacionales

Viviendas en condominio

Postventa

CONTACTO

Dirección: Pedro de Oña 299, Angol

Teléfonos: 45 - 2656414 / 9 34505264

E-mail: ventas@empresasvalleverde.com

Sitio web: <http://www.valleverdeinmobiliaria.cl/>





Empresa Constructora Mas y Cía, Ecomac, participa hace 50 años en el desarrollo inmobiliario en la región de Coquimbo, Atacama y actualmente se abre a proyectos en Bio Bío y Los Lagos.

Desde sus inicios se ha preocupado por ser una empresa que agregue valor en cada lugar donde está presente. Sus procesos innovadores y eficientes han hecho posible crear barrios de calidad y amigables con el medio ambiente.

Los proyectos de Ecomac está ubicados cercanos a servicios, colegios, universidades y lugares de esparcimiento. La plusvalía de cada proyecto es uno de los pilares de su servicio. Diseño inteligente, espacios funcionales, integrados y luminosos, que aprovechan al máximo cada metro cuadrado. También los proyectos están pensando en facilitar la vida de los habitantes y por ello incorpora soluciones que permiten ahorrar energía y cuidar el ambiente.

PRODUCTOS Y SERVICIOS

Viviendas en condominio

Edificios de departamentos

Viviendas de integración social

Postventa

CONTACTO

Dirección: Manuel Antonio Matta 221, La Serena

Teléfono: 51 - 2671801

Sitio web: www.ecomac.cl





La conjunción de experiencias y trayectoria de sus socios, en los sectores inmobiliario y de la construcción, es la base que sustenta a Inmobiliaria MY, una empresa cuyo origen y desarrollo tiene sus raíces en la Región del Bío Bío y en particular en la ciudad de Concepción.

La experiencia y convicción de mejorar adaptándose a los cambios, hacen que el desarrollo de sus proyectos tenga una orientación a la funcionalidad y dinámica de las familias modernas. Se preocupan de conocer a sus clientes para poder crear el mejor hogar para todas las etapas de tu vida.

Sus proyectos responden a los más altos estándares de construcción, base fundamental para que sus clientes disfruten de su hogar. El desafío que se han propuesto es ofrecer las condiciones óptimas para quienes habitarán cada casa o departamento de Inmobiliaria MY.

PRODUCTOS Y SERVICIOS

Viviendas en condominio

Conjuntos habitacionales

Viviendas unitarias

CONTACTO

Dirección: Arturo Prat 390, Oficina 1007, Concepción

E-mail: contacto@imy.cl

Sitio web: ww.imy.cl

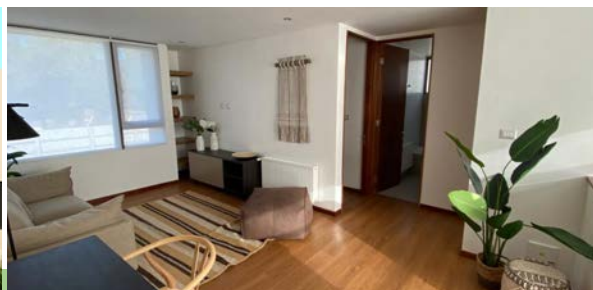

INGENIERIA

EDUCACIÓN SUPERIOR



El Instituto Profesional Virginio Gómez es una institución de Educación Superior, autónoma y privada que inicia sus actividades académicas en la ciudad de Los Ángeles en 1989 y un año más tarde en Concepción, para luego en el año 1994 abrir la tercera sede en la ciudad de Chillán. Es importante destacar que esta institución nace como parte del proyecto educativo de la Corporación de la Universidad de Concepción.

En sus 31 años de historia, el Instituto profesional Virginio Gómez ha titulado cerca de 30 mil estudiantes y cuenta con una trayectoria reconocida a nivel regional y nacional por su oferta formativa consolidada y por la formación de personas en el ámbito técnico profesional, comprometidas con los cambios regionales y del país.

El Instituto Profesional Virginio Gómez cuenta con una misión, visión y valores institucionales que dan sentido a su quehacer y orientan las acciones de quienes lo conforman. Existen desde su fundación y han sido ajustados en base a los procesos de reflexión en el contexto de la planificación estratégica, que se realiza cada cinco años y que constituye uno de los principales mecanismos de aseguramiento de la calidad de la institución.

ÁREAS

Tecnológica industrial

Administración e Informática

Construcción y Prevención de Riesgos

Salud y Educación

CONTACTO

Dirección: Ercilla 444, Los Ángeles

Teléfono: 43 - 2317764

Sitio web: www.virginiogomez.cl

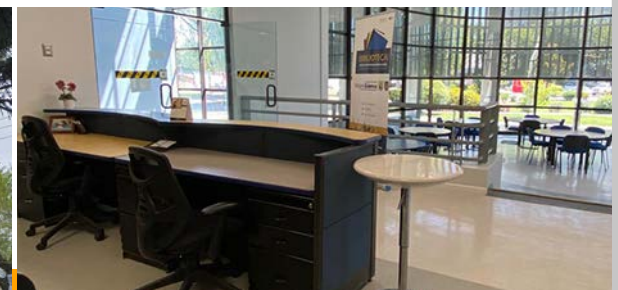



INACAP es un Sistema Integrado de Educación Superior, constituido por la Universidad Tecnológica de Chile INACAP, el Instituto Profesional INACAP y el Centro de Formación Técnica INACAP, que comparten una Misión y Valores Institucionales.

La Misión de INACAP es formar personas con valores y competencias que les permitan desarrollarse como ciudadanos responsables e integrarse con autonomía y productividad a la sociedad. Asimismo, contribuir al mejoramiento de la competitividad de los distintos sectores productivos del país a través del desarrollo de su capital humano y de la innovación tecnológica.

INACAP llegó a la ciudad de Los Ángeles como organismo técnico de capacitación para atender las necesidades del sector productivo de la zona. A partir de 2004, se empezaron a impartir carreras conducentes a título técnico de nivel superior, a través del Centro de Formación Técnica INACAP, luego carreras conducentes a título profesional con el Instituto Profesional INACAP; y por último, carreras con licenciatura a través de la Universidad Tecnológica de Chile INACAP. Es así como actualmente, la Sede Los Ángeles tiene -desde su quehacer formador y su vinculación con el entorno- un importante papel impulsando el desarrollo de nuestra zona y del país.

ÁREAS

Administración y Servicios

Tecnología Aplicada

Energía y Sustentabilidad

Mantenimiento y Logística

CONTACTO

Dirección: Avenida Ricardo Vicuña 825

Teléfono: 43 - 2524 800

E-mail: losangeles@inacap.cl

Sitio web: www.inacap.cl





SOCIOS PROFESIONALES

VÍCTOR RAÚL OLAVE

Empresario desde el año 1991, en que se inició en el área comercial de revestimiento de cerámicas. En el año 1999 se asocia con Cerámicas Habitar en Los Ángeles y en el año 2002 abren sucursales en Concepción y Chillán.

Ha realizado trabajo de revestimiento y cerámicos en Centro España, Clínica Los Andes, Urmex y Mueblería Los Ángeles, entre otros, como también en obras particulares con constructoras dentro de Los Ángeles, Concepción y Angol.

ÁREAS DE ESPECIALIZACIÓN

Tecnológica industrial

Turismo

Construcción

CONTACTO

Dirección: **Valdivia 535, Los Ángeles**

Teléfono: **9 88032018**

E-mail: **raulolave@habitar.co.cl**

Sitio web: **www.ceramicashabitar.cl**

MARIO ZEREGA ARELLANO

Arquitecto con más de 30 años de experiencia en el rubro. Se especializa en tasaciones, asesorías y diseños de proyectos de construcción como también en diseños de interiores.

A lo largo de su trayectoria ha realizado importantes proyectos tanto para instituciones bancarias, clínicas, hoteles, malls, área inmobiliaria en interiores de edificios y departamentos, también proyectos en zonas turísticas y en licitaciones de obras públicas. Adicionalmente ha ejercido la docencia como profesor en Taller Profesional USS.

Es presidente de la Comisión Ciudad y Territorio de CChC Los Ángeles y presidente del Colegio de Arquitectos Los Ángeles.

ÁREAS DE ESPECIALIZACIÓN

Construcción industrial

Asesoría

Diseño de proyectos de construcción

CONTACTO

Dirección: **José Manso de Velasco 221, of. 1309, Edificio City Center, Los Ángeles**

Teléfono: **995191396**

E-mail: **mariozerega@gmail.com**

FERNANDO SALAZAR ARIAS

Ingeniero eléctrico con más de 25 años de trayectoria en servicios y montajes eléctricos, obras civiles como poliductos subterráneos y construcción de redes aéreas de media y baja tensión. También tiene experiencia en diseño y construcción de alumbrado público, mediciones de calidad de energía, factor de potencia, estudios de tarifas eléctricas.

Ha sido contratista eléctrico de CGE en Los Ángeles y también de Coopelán. Ha trabajado en desarrollo de proyectos y trámites antes la SEC, y en empresas de distribución eléctrica.

CÉSAR PALACIOS LARENAS

Constructor Civil con gran trayectoria iniciada en 1996. Ha trabajado en obras emblemáticas como el Casino de Antofagasta o un edificio en el centro de ski La Parva.

Tiene experiencia en industrialización de la vivienda en madera y durante 10 años ha trabajado en empresas Socomel en proyectos de construcción del área salud, urbanizaciones y trámites municipales. Se especializa en construcción viviendas unifamiliares en madera y en la construcción de obras públicas y privadas.

ÁREAS DE ESPECIALIZACIÓN

Tecnología industrial

Servicios y Montajes eléctricos

Diseño y construcción de alumbrado público

CONTACTO

Dirección: Argentina 35, Los Ángeles

Teléfono: 9 98643851 / 43 - 2533102

E-mail: f.salazar@imofesa.cl

ÁREAS DE ESPECIALIZACIÓN

Construcción en madera

Construcción de obras públicas y privadas

CONTACTO

Dirección: O'Higgins 502 Depto. 402, Los Ángeles

Teléfono: 976092303

E-mail: cpalacios@constructorasocomel.cl

JOSÉ PROBOSTE

Ingeniero Constructor de profesión, ha sido ingeniero residente obras de construcción civiles y viales, tiene experiencia con trabajos con mandante estatal, manejo frente a la inspección fiscal y con asesoría a la inspección fiscal. Ha sido director de obras y ha trabajado en manejo e implementación de normas ISO 9001 y Rida, y además posee el curso de Inspección Técnica de Calidad (ITO).

En esta labor ha asesorado a la construcción del cuartel de la Tercera Compañía de Bomberos de Tijeral, en Renaico; el cuartel de Bomberos de Alto Biobío, el APR El Manzano en Santa Bárbara y el CESFAM de Puqueldón, entre otras obras de similar envergadura.

ÁREAS DE ESPECIALIZACIÓN

Inspección Técnica (ITO)

Permisos de edificación y recepción (DOM) en Municipalidades

Regularización fosas sépticas, pozo de agua y piscina en Seremi de Salud

Certificados de Electricidad TE1

Certificado gas sello verde (TC6) SEC

CONTACTO

Teléfono: **9 50973787**

E-mail: **arriagada9007@gmail.com**



chc
CAMARA CHILENA DE LA CONSTRUCCION