



CAMARA CHILENA DE LA CONSTRUCCION

CATÁLOGO DE SOCIOS

PUNTA ARENAS 2020





CAMARA CHILENA DE LA CONSTRUCCION

El presente Catálogo de Socios es una iniciativa del Comité de Proveedores de la Cámara Chilena de la Construcción Punta Arenas. El objetivo del presente documento es dar a conocer las empresas socias, los socios persona y las entidades CChC que conforman la Cámara regional más austral de Chile.

Este Catálogo presenta un amplio directorio actualizado de las principales empresas contratistas, inmobiliarias, compañías prestadoras de servicios y distribuidores de productos especializados en distintas áreas del rubro de la construcción en la Región de Magallanes.

SUMARIO

PÁGINA

3

EMPRESAS SOCIAS

Aguas Magallanes, Aislamit, AXIS, Macasing Ingeniería, Comercial de la Patagonia, Concremag, Construcciones Olegario Pérez, Constructora e Ingeniería Senercom, Constructora Codes, Constructora Salfa, Constructora Vilicic, Ferretería El Águila, Finning Chile, Constructora Bravo Izquierdo, Danilo Jordan, Frama, Gasco Magallanes, Xinerlink, Impa, Indura, Inversiones de la Patagonia, Constructora Jocuva, Maquinarias Pivcevice Hijos, Methanex, Inversiones FG, Laboratorio Tekno-vía, Nexxo, Ojeda Ingeniería, Salinas y Fabres, Sitecma, Servinco, Impex, Constructora AES, Socrade, Sodimac, Universidad de Magallanes e Inacap.

PÁGINA

22

SOCIOS PERSONAS

Alejandro Alegre, Cosme Crema, Edward Andersen, Dante Baeriswyl, Dante Ojeda, Eduardo Valenzuela, Tania Lozic, Juan Carlos Fauré, Felipe Prado, Gabriel Oyarzún, Miguel García, Pamela León, Ramón Carrasco, Raúl Lira y Gonzalo Espina.

PÁGINA

30

ENTIDADES SOCIAS

AFP Habitat, Caja Los Andes, Vida Cámara, OTIC, Fundación Social, Consalud, Red Salud CChC y Mutual de Seguridad CChC.

CONSEJO REGIONAL DE CCHC PUNTA ARENAS 2020-2021

MESA DIRECTIVA REGIONAL

Carlos Braun Elgart
Presidente

Nelson Martínez Arriagada
Vicepresidente

Sergio Huepe Ortega
Vicepresidente

José Alvarado Mansilla
Past President

Carlos Cárdenas Guajardo
Gerente Regional

CONSEJEROS REGIONALES

Christian Adema Galetovic
Jaime Abarza González
Manuel Castañeda Paredes

CONSEJEROS NACIONALES

Edward Andersen Muñoz
Hernán del Canto Garrao
Carlos Pérez Yubero
Cristián Prieto Katunaric
Jan Gysling Brinkmann

COMITÉS GREMIALES

Cristóbal Bascuñán Illanes
Presidente Consejo Social

Manuel Castañeda Paredes
Presidente del Comité de Vivienda e Infraestructura

Manuel Correa Baeriswyl
Presidente del Comité de Proveedores

José Carlos Oyarzún Zúñiga
Presidente del Comité de Especialidades

Jaime Abarza González
Presidente de la Comisión de Seguridad



CAMARA CHILENA DE LA CONSTRUCCION

EMPRESAS SOCIAS





Empresa que entrega servicios sanitarios en la Región de Magallanes y Antártica Chilena.

Presta servicios en:

- Suministro de aguas (potable, industrial y servidas tratadas).
- Recepción y tratamiento de Aguas Servidas de terceros.
- Operación y mantención de Plantas de Tratamiento de Agua (Osmosis Inversa, UF, Agua Potable, Aguas Servidas y Riles).
- Operación y mantención de infraestructura sanitaria (redes, plantas elevadoras, sondajes, etc.).
- Servicios de ingeniería sanitaria (Servicios de factibilización, administración de proyecto, inspección técnica de obras).
- Asesoría ambiental.
- Asesoría de tratamiento de aguas (Proceso y O&M).
- Asesoría sanitaria (Back office, modelo APR, gestión de pérdidas, telemetría, etc.).
- Proyectos de tratamiento de agua (BOT, BOOT o BOO).
- Venta de agua potable en aljibes.
- Instalación de arranques de agua potable.
- Instalación de uniones domiciliarias de aguas servidas.
- Instalación de grifos contra incendio en recintos particulares.
- Servicios de laboratorio de agua



AGUAS MAGALLANES S.A

CONTACTOS:

Christian Adema
Comisión de Seguridad
Comité Vivienda/Infraestructura

Johanna Reyes
Comisión de Seguridad
Comité Proveedores

Adriana Agullo
Comisión de Seguridad
Grupo de Trabajo Mujeres

Verónica Garay
Grupo de Trabajo Mujeres

DIRECCIÓN:
Señoret 936, Punta Arenas.

TELÉFONO:
2 200810 – 2 200820

WEB:
<http://www.aguasmagallanes.cl/>



Empresa regional dedicada a la confección de productos con Poliestireno Expandible (EPS), como por ejemplo flotadores para pesca, protector medidor de agua, rellenos para confección de hormigones y radieres, núcleos o rellenos para paneles SIP y medios caños para recubrimientos de cañerías, entre otros.

Sus productos son fabricados en diferentes densidades, cumpliendo las exigencias de la Certificación Idiem (Universidad de Chile).

AISLANTES MAGALLANES LTDA.

CONTACTO:

Ángel Violic
Comité Proveedores

DIRECCIÓN:
Pasaje Ona 0555, Punta Arenas

TELÉFONO:
2 211811 – 2 237335

WEB:
<http://www.aismalit.cl/>





Es una empresa constructora con presencia nacional con más de 25 años de experiencia y participantes activos en los sectores de viviendas en extensión, retail, edificación comercial, industrial e institucional como universidades, colegios y hospitales.

Cuenta con profesionales con estudios y experiencias complementarias, enfocados en el desarrollo de proyectos y en la ejecución de obras con aportes tecnológicos en todos sus procesos.

Sus políticas de seguridad laboral y medio ambiente tienen un lugar fundamental en el desarrollo de su gestión, lo cual les permite velar por el bienestar de sus trabajadores y el entorno.

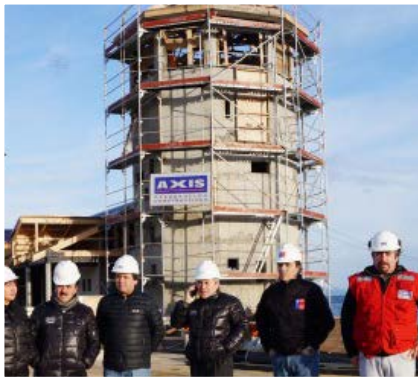

AXIS DESARROLLOS CONSTRUCTIVOS S.A

CONTACTOS:

Claudio Mendoza
Comité Vivienda/Infraestructura
Comité Especialidades
Comisión de Seguridad

Elvis Subiabre
Comité Vivienda/Infraestructura

DIRECCIÓN:
Villa Las Nieves 04322, Punta Arenas

TELÉFONO:
2 238202

WEB:
<http://www.axisdc.cl/>



Consultora de Ingeniería regional, especializada en Asesorías e Inspección Técnica de Obras de edificación, viales, aeroportuarias, hidráulicas, portuarias y obras civiles en general.

Cuenta con dilatada experiencia en procesos de licitación, Gerencia, administración y dirección de contratos de obras de mediana y gran envergadura.

Proyectos de ingeniería, inspección de obras y administración de la construcción de tendidos de fibra óptica y de canalizaciones subterráneas de cables y ductos dentro de la faja fiscal de carreteras o pavimentos urbanos.

Cuenta con inscripción vigente en Registro de Consultores Ministerio de Obras Públicas, Inspecciones Técnicas en categorías superiores. Además, posee inscripción vigente en Registro de Consultores MINVU, ENAP, Telsur, Claro, Movistar y otros Registros de consultores privados.



INGENIERÍA MACASING EIRL

CONTACTO:

Manuel Castañeda
Comité Vivienda/Infraestructura
(Presidente)
Comité de Especialidades

DIRECCIÓN:
Roca 817, Oficina 46, Punta Arenas

TELÉFONO:
2 215753

WEB:
<http://www.macasing.cl>



Distribuidora de materiales de construcción y enfocada en el mejoramiento del hogar y muebles.

Cuenta con algunas distribuciones exclusivas como: cemento Comodoro en bolsas de 25K, adhesivos para cerámica, porcelanatos y grandes piezas, cerámicas, porcelanatos y piedras, pinturas Titan interior y exterior, muebles de cocina y dormitorio Zanzini, pisos laminados y de PVC Yekalon, sanitarios, vanitorios, elementos de aislación térmica, techos, planchas de OSB, entre otros materiales.



COMERCIAL DE LA PATAGONIA LTDA

CONTACTO:

Cristián Prieto
Comité Vivienda/Infraestructura

DIRECCIÓN:
Zona Franca, sitio 70, manz. 12,
Punta Arenas

TELÉFONO:
2 237702

WEB:
<http://www.comercialpatagonia.cl/>



Empresa formada en 2013 como una Sociedad Anónima conformada por capitales de Constructora Vilicic y Salfacorp. Su objetivo es proveer de hormigones áridos y prefabricados de hormigón a las distintas empresas y clientes, tanto privados como gubernamentales, en la Región de Magallanes.



CONCREMAG S.A

CONTACTOS:

José Carlos Oyarzún
Comité Especialidades (Presidente)
Comité Vivienda/Infraestructura
Comité Proveedores
Comisión de Seguridad

Alejandro Aguilar
Comisión de Seguridad

DIRECCIÓN:
Ruta 9 Norte, Km 8.5, Lote 1-B,
Punta Arenas

TELÉFONO:
2 369905 – 2 244541

WEB:
<http://www.concremag.cl/>



Nace en el año 1976 bajo el nombre de Olegario Pérez Oyarzo, fundador de la empresa con dilatada experiencia en el sector de la construcción en la ciudad de Punta Arenas.

En 1981 se amplía la empresa, transformándose en Construcciones Olegario Pérez y Cía. Ltda. En la actualidad participa en los proyectos más importantes de la región.

La compañía se focaliza en instalaciones sanitarias, incluyendo el desarrollo de ingeniería, urbanizaciones y construcciones domiciliarias y de gas.



CONSTRUCCIONES OLEGARIO PÉREZ Y CIA LTDA.

CONTACTO:

Carlos Pérez
Comité Especialidades

DIRECCIÓN:
Piloto Pardo 424,
Punta Arenas

TELÉFONO:
2723129

WEB:
<http://www.olegarioperez.cl/>



Nace el año 2010. Su principal línea de negocios está orientada hacia los servicios de ingeniería eléctrica, participando en una gran cantidad de proyectos emblemáticos de la Región de Magallanes, tanto en las etapas de diseño como en ejecución de las obras.

Sus principales servicios son confección, ejecución y mantenimiento de proyectos eléctricos.

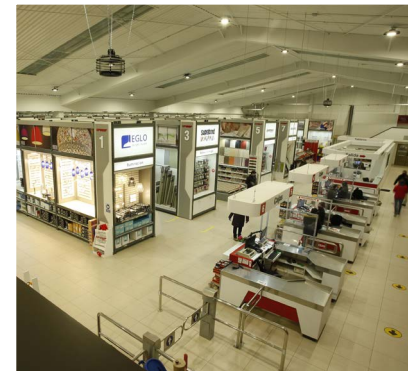

CONSTRUCTORA E INGENIERÍA SENERCOM LTDA.

CONTACTO:

Carlos Braun
Comisión de Seguridad
Comité Especialidades
Comité Vivienda/Infraestructura
Comité Proveedores

DIRECCIÓN:
Julia Garay Guerra 166,
Punta Arenas

TELÉFONO:
2 371135

WEB:
<http://www.senercom.cl/>



Estudio y ejecución de proyectos de construcción para servicios públicos y empresas privadas, enfocadas principalmente en movimiento de tierras, obras civiles, edificación, fabricación y montaje de estructuras, instalaciones sanitarias, gas y electrificación.

CONSTRUCTORA CODES LTDA

CONTACTO:

Omar Vargas
Comité Vivienda/Infraestructura

DIRECCIÓN:
Almirante Latorre 375,
Punta Arenas

TELÉFONO:
2 268037

WEB:
<http://codes.cl/>



CONSTRUCTORA SALFA UNA EMPRESA SALFACORP®

Empresa constructora que atiende proyectos de infraestructura, participando de la construcción en los sectores viales públicos y privados, puentes y estructuras civiles complejas.

En el año 1951 abrió sus puertas en la Región de Magallanes y cuarenta años después, en 1991, se constituye la Sociedad Salfa Inmobiliaria S.A., lo que hoy es Inmobiliaria Salfa Austral Ltda.

Sus principales objetivos son ofrecer la mejor alternativa de vivienda para los habitantes de la Región de Magallanes, crear espacios que satisfagan las necesidades de las familias, buscar la mejor relación precio – calidad e innovar para superar las expectativas de sus clientes y accionistas.



CONSTRUCTORA SALFA S.A

CONTACTOS:

Cristóbal Bascuñán
Consejo Social (Presidente)
Comité Vivienda/Infraestructura
Comité Especialidades

Nelson Martínez
Comité Vivienda/Infraestructura
Comité Especialidades

Alfonso Mansilla
Comité Proveedores

Pablo Simeone
Comisión de Seguridad

Washington Gallardo
Comité Vivienda/Infraestructura

Jorge Calisto
Comité Vivienda/ Infraestructura

Juan Pablo Livacic
Comité Vivienda/Infraestructura

DIRECCIÓN:
Av. Pdte. Ibáñez 05452,
Punta Arenas

TELÉFONO:
2 206200

WEB:
<https://www.salfacorp.com/>

Única empresa constructora con presencia en todas las provincias de la Región de Magallanes, gracias a un eficiente sistema administrativo, operativo y a un extraordinario equipo humano altamente especializado y comprometido.

A lo largo de su trayectoria, ha construido más de 500 kms. en caminos de penetración, ha edificado puentes, muelles, terminales aéreas, liceos, sistemas de agua potable, viviendas, y ha montado galpones industriales en la Región de Magallanes.

Con un completo sistema logístico y de gestión de calidad certificado por ISO 9001-2008 cuenta con la capacidad para realizar faenas de hormigón simultáneamente en toda la región, cubrir el traslado de sus equipos y abastecerlos de combustible, y producir todos los áridos que demanden los contratos que ejecutan además de poseer la única planta para producir asfalto en caliente.



CONSTRUCTORA VILICIC S.A

CONTACTOS:

Jan Gysling
Comité Vivienda/Infraestructura
Comité Especialidades

Claudio Rodríguez
Comité Vivienda/Infraestructura

Astrid Vilicic
Comité Vivienda/ Infraestructura

Carolina Ojeda
Comité Vivienda/Infraestructura

Rodrigo Sánchez
Comisión de Seguridad

DIRECCIÓN:
Barrio Industrial. Sitio N°3,
Punta Arenas

TELÉFONO:
2 206808 – 2 206850

WEB:
<http://vilicicsa.cl/>

Empresa familiar que por más de cinco décadas ha comercializado elementos de construcción, ferretería, seguridad, electricidad, gasfitería, etc. en la Región de Magallanes.

En 1994 comienza a operar con el formato de Autoservicio, concepto innovador en la zona, mientras que en 1995 inauguran “Placacentro Austral”, lo que viene a solucionar múltiples necesidades de los usuarios al entregar las maderas dimensionadas a los clientes.

En 2009, se instala en Puerto Natales, localidad que tenía la necesidad urgente de contar con un local de esta naturaleza, dado que se requería múltiples materiales de construcción para construir locales turísticos, hostales, hoteles y otros, debido a la gran afluencia de visitantes, especialmente en la época de verano.



FERRETERÍA EL ÁGUILA S.A

CONTACTO:

Jamie Sue Twyman
Comité Proveedores
Grupo de Trabajo Mujeres

DIRECCIÓN:
Av. Frei 0510,
Punta Arenas

TELÉFONO:
2 206500 – 2 226806

WEB:
<http://aguila.cl/>



Es el distribuidor Caterpillar más grande del mundo y ha ofrecido un servicio sin igual durante 85 años. Ofrecen servicios de ventas, arriendos y entrega de repuestos para equipos y motores a clientes de diversas industrias, incluyendo minería, construcción, petróleo, silvicultura y una amplia gama de aplicaciones en sistemas de energía.

Cuentan con una amplia infraestructura de soporte de productos y capacidades de servicio sin igual, ofreciendo soluciones que permiten a los clientes alcanzar los costos de adquisición y operación más bajos, al tiempo que pueden maximizar el tiempo de actividad.



FINNING CHILE

CONTACTO:

Juan Spikin
Comité de Proveedores
Comité de Especialidades
Comisión de Seguridad

DIRECCIÓN:
Zona Franca, Manzana 5A, Sitios 39 / 41,
Punta Arenas

TELÉFONO:
2 746861

WEB:
<https://www.finning.com/>



Empresa constructora con experiencia en la construcción y desarrollo de proyectos tanto públicos como privados, a lo largo de todo Chile. La Constructora ha sido reconocida por la seguridad y excelencia operacional, apoyada en la trayectoria y cumplimiento con el medio ambiente, junto al desarrollo humano de sus trabajadores. También consta de una alta gama de proyectos civiles, industriales, comerciales, habitacionales, etc.

CONSTRUCTORA BRAVO E IZQUIERDO LTDA

CONTACTOS:

Pablo Arzola
Comité Especialidades
Comité Vivienda/Infraestructura
Comisión de Seguridad

Pedro Paredes
Comisión de Seguridad

DIRECCIÓN:
Caupolicán 360,
Punta Arenas

TELÉFONO:
2 242167 – 2 240247

WEB:
<http://www.bravoizquierdo.cl/>



JORDAN

importaciones & exportaciones

Fundada en Punta Arenas en 1907, la compañía funcionó en sus comienzos como una casa de comercio especializada en abarrotes, ferretería, ferretería naval y en la explotación de la industria ganadera y sus derivados en los campos de Magallanes y de la región de Santa Cruz Argentina.

En el año 1977 comenzó a comercializar sus productos en la Zona Franca de Punta Arenas.



DANILO JORDAN S.A

CONTACTOS:

Jorge Jordan

Danilo Jordan
Comité Proveedores

DIRECCIÓN:
L.B. O'Higgins 1120,
Punta Arenas

TELÉFONO:
2 202700 – 2 202703

WEB:
<http://jordanonline.cl/>



Desde el año 2016 Frama SPA. está ligada al rubro constructivo en asesoría, estudio e inspección de proyectos de construcción. Esta empresa nace con el objetivo de generar proyectos rentables, potenciando la coordinación y del control sobre aspectos constructivos y comerciales.

La compañía entrega respuestas precisas a la demanda de numerosas empresas y grupos de inversionistas por conseguir apoyo en la gestión, gerencia y administración de proyectos, como así también en la coordinación de proyectos de especialidades, asesoría técnica, control de calidad de materiales e Inspección Técnica de Obras, Tasaciones regularizaciones. Lo que se ve reflejado en la misión y visión de nuestra empresa.

FRAMA SPA

CONTACTO:

Gladys Álvarez
Comité Especialidades
Comité Vivienda/Infraestructura

DIRECCIÓN:
21 de Mayo 2977,
Punta Arenas

CORREO ELECTRÓNICO:
gladysalvarezs@gmail.com





Empresa dedicada a la distribución de gas natural y gas licuado de petróleo en la Región de Magallanes.

La compañía nació en 1981, luego de una licitación pública convocada por ENAP. En ese proceso, Gasco S.A. se adjudica la red de distribución, las instalaciones y los equipos, con el fin de distribuir gas natural y gas licuado en Punta Arenas, Puerto Natales y Porvenir.

Desde su inicio, Gasco Magallanes ha incorporado avances tecnológicos en sus operaciones, como son: Sistema Scada, Sistema de autoconsulta en la atención de clientes y a su vez la capacitación de su personal en estas tecnologías y Sistema SAP, además de materiales en la construcción de nuevas redes, sistemas de facturación y lectura de consumo.



GASCO S.A

CONTACTOS:

Sergio Huepe
Comité Especialidades
Comité Vivienda/Infraestructura
Comisión de Seguridad

Fernando Macaya
Comisión de Seguridad

DIRECCIÓN:
O'Higgins 860,
Punta Arenas

TELÉFONO:
2 208012

WEB:
<https://www.gascomagallanes.cl/>



Empresa que cuenta con más de 25 años de experiencia en gestión de capital humano, procesos y tecnologías. Sus áreas de trabajo son: Outsourcing, Servicios Transitorios, Facility Services, Gestión Documental, Contact Center y Selección de Personal.

Trabajan con distintos segmentos: Tecnologías de la Información (TI), Banca e Instituciones Financieras, Calidad de Vida y Bienestar, Hotelería y Centros Recreacionales, Logística y Centros de Distribución, Minería & Recursos Naturales, Recaudación Integral, Salud, Seguridad, Aseo y Mantenimiento.

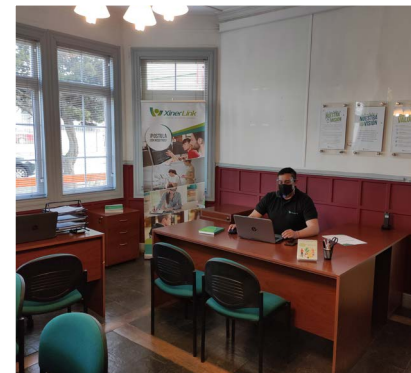

GESTIÓN DE PERSONAS Y SERVICIOS SPA

CONTACTO:

Claudio Sanhueza
Comité Proveedores

DIRECCIÓN:
Magallanes 671,
Punta Arenas

TELÉFONO:
2 240708

WEB:
<https://www.xinerlink.cl/>



Empresa con trayectoria de más de 35 años en el rubro de la climatización. Se dedican a la distribución de productos de áreas como calefacción central, agua caliente sanitaria, y extracción y ventilación y energías renovables.

Cuentan con un departamento de Ingeniería que permite asesorar a clientes de forma directa, ofreciendo soluciones a medida y con productos de vanguardia.

IMPA LTDA

CONTACTOS:

Jaime Vásquez
Comité Especialidades
Comité Proveedores

Joaquín Vásquez
Comité Especialidades
Comité Proveedores

DIRECCIÓN:
Zona Franca, Sitio 354, Manz. 5a,
Punta Arenas

TELÉFONO:
2 213551

WEB:
<https://www.impa.cl/>



Es una empresa del grupo Air Products, una de las compañías líderes en gases industriales en el mundo, con más de 75 años de historia, presencia en más de 50 países y con más de 16.000 trabajadores. Además, es también el principal proveedor mundial de tecnología y equipos para procesos de gas natural.

Es una empresa con 69 años de experiencia en la producción, comercialización y desarrollo de soluciones con gases y soldaduras, con más de 2.500 trabajadores a nivel corporativo.



INDURA S.A

CONTACTOS:

Héctor Riquelme
Comité Proveedores
Comisión de Seguridad

Patricia Salazar
Patricio Vera

DIRECCIÓN:
Del Arriero 05875,
Punta Arenas

TELÉFONO:
2239555 - 2233481

WEB:
<https://www.indura.cl/>

INPASA

Empresa de socios magallánicos creada el año 1993 para desarrollar proyectos inmobiliarios.

Inicialmente se enfocó en proyectos principalmente industriales en la Región Metropolitana, y posteriormente se expandió a urbanizaciones, proyectos de oficinas, construcciones comerciales y proyectos habitacionales.

Actualmente las áreas de negocio en las que se participa son: proyectos residenciales, con edificios de departamentos y casas, Desarrollo de loteos y urbanizaciones residenciales, construcción de plantas fotovoltaicas en formato PMGD, gestión y administración del centro empresarial el cortijo en la Región Metropolitana.



INVERSIONES DE LA PATAGONIA SPA

CONTACTO:

Rudolf Mijac

DIRECCIÓN:
Av. Américo Vespucio 2680, Piso 12,
Santiago

TELÉFONO:
9 26241971

CORREO ELECTRÓNICO:
rmijac@patagonica.cl



La empresa ha desarrollado numerosos proyectos de infraestructura del Minvu y MOP Magallanes. En la actualidad, principalmente se hace cargo de obras en la comuna de Puerto Natales.



CONSTRUCTORA JOCUVA

CONTACTO:

José Cuevas
Comité Especialidades
Comité Vivienda/Infraestructura
Comisión de Seguridad

DIRECCIÓN:
Almirante Latorre #595,
Puerto Natales

TELÉFONO:
9 96181236

CORREO ELECTRÓNICO:
jdingeneria@gmail.com



Empresa de obras menores en la construcción que además ejecuta trabajos para el holding DAP.



MAQUINARIAS PIVCEVIC E HIJOS LTDA.

CONTACTO:

Karol Wohlenberg
Comité Proveedores
Comisión de Seguridad
Grupo de Trabajo Mujeres

DIRECCIÓN:
Lib. B. O'Higgins 891,
Punta Arenas

TELÉFONO:
2 616100 – 2 616110

CORREO ELECTRÓNICO:
karol.wohlenberg@dap.cl



Methanex es el principal productor y distribuidor mundial de metanol. Cuenta con plantas en seis países y una red global de distribución con su propia red naviera. Methanex Chile se estableció en cabo Negro, comuna de Punta Arenas, en 1988 donde opera dos plantas productoras. Despacha su producción por barco principalmente a Brasil y Asia. Es líder en seguridad de las personas, el medio ambiente y las instalaciones certificado en Conducta Responsable®.

El metanol es un químico versátil y biodegradable, producido principalmente a partir de gas natural. Se utiliza como materia prima en la fabricación de centenares de productos de consumo e industriales, materiales para la construcción, espumas, resinas y plásticos y muchos otros. Además, se utiliza como fuente de energía por sus propiedades como combustible limpio y biodegradable.



METHANEX CHILE SPA

CONTACTOS:

Boris Vukasovic

José Parada
Comité Proveedores

Thomas Boyd
Comité Proveedores

Alejandra Tironi
Grupo de Trabajo Mujeres

Carla Vidal
Grupo de Trabajo Mujeres

DIRECCIÓN:
Km 28,5 Norte,
Punta Arenas

TELÉFONO:
2 712218

WEB:
<https://www.methanex.com/>



Tienda que busca crear un espacio de encuentro e intercambio saludable y ecológico. Pretende entregar la mayor cantidad de productos de tu necesidad acorde a las exigencias de sus clientes.

Su objetivo es que los magallánicos puedan comprar todo lo necesario para una vida saludable y sustentable, tanto para su alimentación como para el aseo de su hogar o de su lugar de trabajo.



INVERSIONES FG SPA

CONTACTO:

Luis Fica
Comité Proveedores

DIRECCIÓN:
Armando Sanhueza 106, esquina José Miguel Carrera, Punta Arenas.

TELÉFONO:
2 371634

WEB:
<https://www.rincondelsabor.cl/>



Empresa magallánica presente en la región desde 1996 que se dedica a la certificación de calidad bajo la NCh 17025-2005 (LE 561/562) y está inscrita en el Minvu.

Sus principales servicios son:

- Muestreos y ensayos de hormigón fresco y endurecido
- Muestreos y ensayos de suelo y áridos
- Ensayos químicos de los áridos
- Estudio de suelo
- Calibración en las magnitudes de masa, longitud y temperatura.



LABORATORIO TEKNO - VÍA LTDA.

CONTACTO:

José Alvarado
Comité Especialidades
Comité Vivienda/Infraestructura
Comité Proveedores
Comisión de Seguridad

DIRECCIÓN:
Jorge Montt 371,
Punta Arenas

TELÉFONO:
61 2244387 - 61 2235667

CORREO ELECTRÓNICO:
laboratorio@tekno-via.cl
laboratorioteknovia@gmail.com

WEB:
<https://tekno-via.cl/>



Compañía de servicios industriales de alta especialización enfocada en seis áreas de trabajo: Obras y Montajes Industriales, Limpiezas Químicas, Flushing & Limpieza con agua a alta presión, cambio de Catalizadores y Servicios Industriales, y Contratos de Mantenimiento Industrial. Actualmente, su mercado es la industria minera, petróleo y gas, celulosa y papel, generación eléctrica, entre otras. Con presencia en Chile, Argentina, Brasil, Bolivia, Colombia y Perú.



NEXXO S.A

CONTACTOS:

Marcelo Miranda
Comité Especialidades
Comité Proveedores

Ricardo Galindo
Comisión de Seguridad

Andrés Haro
Comité Proveedores

DIRECCIÓN:
Calle del Arriero, Lote A-4,
Punta Arenas.

TELÉFONO:
2 222918

WEB:
<https://www.nexxo.cl/>



Empresa de Ingeniería con más de 14 años de experiencia energizando la Patagonia, al contar con presencia en las regiones de Magallanes y Aysén. La compañía se enfoca en proyectos de Energías Renovables No Convencionales (ERNCC), especialmente en las energías solar y eólica. Además, desarrolla proyectos de ingeniería y montajes eléctricos en redes de distribución de baja y media tensión (BT y MT).

OJEDA INGENIERÍA LTDA

CONTACTO:

Claudio Ojeda
Comité Vivienda/Infraestructura
Comité Especialidades

DIRECCIÓN:
Julio Roca 1038, oficina 5.,
Punta Arenas

TELÉFONO:
442020014 - 442020017

WEB:
<http://www.ojedaingenieria.cl/>



Empresa que cuenta con más de 80 años de experiencia en ventas y servicio de vehículos livianos, camiones, maquinaria, motores industriales, partes y accesorios, con repuestos originales, atención de emergencia y una amplia red de sucursales a nivel nacional, con base en la Casa Matriz de Santiago y presencia en las principales ciudades de nuestro territorio.



SALINAS Y FABRES S.A

CONTACTO:

Cristóbal Sánchez
Comité Vivienda/Infraestructura
Comité Proveedores
Comisión de Seguridad

DIRECCIÓN:
Ruta 9 Norte, Km 8.5,
Punta Arenas

TELÉFONO:
2 208700

WEB:
<https://www.salfa.cl/>



Empresa creada en el año 2013 con el fin de prestar servicios de asesorías e inspección mediante técnicas de ensayos destructivos y no destructivos en área de proyectos de construcción e industria petrolera, contando con equipos y personal certificados.

En el año 2016 se crea el área “Montaje industrial”, orientada en un principio a la fabricación y montaje de estructuras metálicas y derivando según las necesidades de clientes a un servicio más completo con obras civiles, pintura industrial e instalación de revestimiento de edificios, distinguiéndose en el mercado regional por ofrecer altos niveles de calidad y seguridad cumpliendo en tiempo y forma de acuerdo a los requisitos solicitados por clientes.

SITECMA SPA

CONTACTO:

Mauricio Lara
Comité Especialidades

DIRECCIÓN:
Rómulo Correa 0951,
Punta Arenas

TELÉFONO:
9-61205984

WEB:
<http://www.sitecma.cl/>



SERVINCO SPA. Al Servicio de la Industria y la Construcción

Empresa familiar constituida entre Ricardo Saquel Venegas (padre) y Ricardo Saquel Sillard (hijo), dedicada a impermeabilizaciones de estructuras de hormigón, piscinas, estanques de agua potable, cámaras, ductos; reparación e inyección de grietas en estructuras de hormigón; rehabilitación de pisos industriales, densificación, endurecedor superficial pisos de hormigón y terminación del sustrato según su uso; aislación por inyección poliuretano spray; protección y sellado de estructuras en ambientes corrosivos (Óxido); y protección de estructuras metálicas anti fuego con revestimientos intumescentes.



SERVINCO SPA

CONTACTOS:

Ricardo Saquel Venegas
Comité Proveedores
Comité Especialidades
Embajador de Mundo Socios en CChC
Punta Arenas

Ricardo Saquel Sillard

DIRECCIÓN:
Fagnano 399,
Punta Arenas

TELÉFONO:
9 9128 3248

CORREO ELECTRÓNICO:
ricardo.saquel@gmail.com



Empresa magallánica con 33 años en la región. Su giro principal es Construcción y Arriendo de Maquinarias.

Tienen una vasta experiencia en la ejecución de proyectos de edificación tales como hospitales, centros culturales, viviendas, establecimientos educacionales, canchas sintéticas de fútbol, gimnasios, etc. Al igual que en proyectos de obras viales como son la ejecución de caminos, aceras, construcción de paseos urbanos y áreas verdes.

En la actualidad cuentan con inscripciones vigentes en el Ministerio de Obras Públicas, Ministerio de Vivienda y Urbanismo, y en las Fuerzas Armadas.

SOCIEDAD COMERCIAL IMPEX LTDA

CONTACTO:

Santiago Guzmán
Comité Vivienda/Infraestructura
Comité Especialidades

DIRECCIÓN:
21 de Mayo 1710,
Punta Arenas

TELÉFONO:
2 244532

WEB:
<http://com-impex.cl/>



Empresa Constructora con 28 años de experiencia, cuyo principal objetivo ha sido satisfacer las necesidades de quienes requieren un servicio de calidad en el área de la construcción en nuestra región.

Su filosofía es contar con una estructura flexible, basada en la administración estratégica de sus recursos, enfocándose en las necesidades particulares de los clientes, para ofrecer un servicio de construcción más eficiente, eficaz, confiable, de bajo costo, manteniendo siempre la calidad de nuestros servicios.

La esencia de su misión se basa en la flexibilidad de la empresa, para lo cual generan alianzas estratégicas con proveedores, optimización de recursos y fortalecimiento del capital con el objetivo de ofrecer mejores alternativas de servicio a los clientes.

Sus principales servicios que ofrecen son: edificación industrial y en altura, diseño de proyectos, construcción de oficinas, centros deportivos, caminos y urbanizaciones.



SOCIEDAD CONSTRUCTORA Y REPRESENTACIONES AES LTDA

CONTACTO:

Jaime Abarza
Comisión de Seguridad (Presidente)
Comité Vivienda/Infraestructura
Comité Especialidades

DIRECCIÓN:
Ignacio Carrera Pinto 1456,
Punta arenas

TELÉFONO:
2 216846

WEB:
<https://aesconstructora.cl/>



Socrade Limitada es una Sociedad de Responsabilidad Limitada, continuadora de la Empresa Cade Ltda.; creada el 13 de agosto de 1982. Desde el año 2002 hasta la actualidad es dirigida por Don Hernán Del Canto Garrao.

Constructora Socrade es una empresa de profesionales dedicada a la construcción y desarrollo de obras de arquitectura, pavimentación, bodegas del tipo inofensivas e industriales, plantas pesqueras y pisciculturas. Su experiencia en la construcción es ampliamente conocida por sus trabajos tanto en el sector público como privado.

La experiencia del personal con que cuenta la empresa y la continua actualización en los métodos, procedimientos y técnicas constructivas que utiliza, le ha permitido mantenerse en el sector constructivo como una empresa sólida y confiable.



CONSTRUCTORA SOGRADE LTDA

CONTACTO:

Hernán del Canto
Comité Vivienda/Infraestructura

DIRECCIÓN:
Julia Garay Guerra 469,
Punta Arenas.

TELÉFONO:
2 730126

WEB:
<http://socrade.cl/>



Empresa que opera en el retail, donde ha alcanzado una posición de liderazgo en el mercado de tiendas para el mejoramiento del hogar. Su actividad se focaliza en desarrollar y proveer soluciones a los proyectos de construcción de sus clientes, además de satisfacer las necesidades de mejoramiento y decoración de sus hogares, ofreciendo excelencia en el servicio, integridad en su trabajo y un fuerte compromiso con la comunidad.



SODIMAC S.A

CONTACTO:

Robinson Mercado
Comité Proveedores

DIRECCIÓN:
Av. Eduardo Frei M. 01400,
Punta Arenas.

TELÉFONO:
2 213043

WEB:
<https://www.sodimac.cl/>



El Departamento de Ingeniería en Construcción es una unidad académica perteneciente a la Facultad de Ingeniería de la Universidad de Magallanes, entidad orientada al desarrollo equitativo, sustentable y al mejoramiento de la calidad de vida de los habitantes de la Patagonia.

El Departamento genera y gestiona conocimiento en el ámbito de la Ingeniería en Construcción, mediante la docencia, extensión, investigación e innovación, teniendo presente el respeto y cuidado por el medio ambiente.

UNIVERSIDAD DE MAGALLANES (DPTO. INGENIERÍA EN CONSTRUCCIÓN)

CONTACTO:

Dra. Yasna Segura
Comité Especialidades
Comité Proveedores
Grupo de Trabajo Mujeres

DIRECCIÓN:
Av. Bulnes 01855, Facultad de Ingeniería, 3º Piso, Punta Arenas.

TELÉFONO:
2 209379 - 2 207017

WEB:
<http://www.umag.cl/facultades/ingenieria/construccion>



UNIVERSIDAD TECNOLÓGICA DE CHILE
INSTITUTO PROFESIONAL
CENTRO DE FORMACIÓN TÉCNICA

Es un Sistema Integrado de Educación Superior, constituido por la Universidad Tecnológica de Chile INACAP, el Instituto Profesional INACAP y el Centro de Formación Técnica INACAP, que comparten una Misión fundacional y sus Valores Institucionales.

Hace más de 35 años que el Área Construcción de INACAP forma a los técnicos y profesionales que la industria de la construcción en Chile necesita.

Esta área ofrece las Carreras Profesionales de Construcción Civil, Ingeniería en Geomensura, e Ingeniería en Construcción, así como las Carreras Técnicas de Edificación, Topografía y Fabricación y Montaje Industrial.



UNIVERSIDAD TECNOLÓGICA DE CHILE INACAP

CONTACTOS:

Manuel Correa
Comité Proveedores (Presidente)
Comité Especialidades

Hina Carabantes
Grupo de Trabajo Mujeres

DIRECCIÓN:
Av. Bulnes Km. 4 Norte S/N, Punta Arenas.

TELÉFONO:
2 713130

WEB:
<https://portales.inacap.cl/>



CAMARA CHILENA DE LA CONSTRUCCION

SOCIOS PERSONAS





Alejandro Alegre

INTEGRANTE:
Comité Especialidades
Comité Vivienda/Infraestructura

DIRECCIÓN:
Patagona 4067, Punta Arenas.

CORREO ELECTRÓNICO:
aalegred@yahoo.es

Ingeniero Constructor con experiencia en proyectos habitacionales, formulación de proyectos, elaboración de presupuestos y administración de contratos para empresas privadas y públicas.

Actualmente presta servicios en su empresa "Importadora y Comercializadora Azimut SpA", dedicada a la compra y venta de materiales, insumos y productos de construcción.



Cosme Crema

INTEGRANTE:
Comité Especialidades

DIRECCIÓN:
Calle Proyectada 1, 1122 Casa C,
Condominio Los Robles,
Punta Arenas.

CORREO ELECTRÓNICO:
cosme.crema@gmail.com

Constructor Civil de profesión con alta experiencia en desarrollo, construcción y ventas de proyectos inmobiliarios, así como también en fabricación de proyectos de edificación como retail, hotelería, residenciales, hospitalaria y proyectos de edificación públicos.

El año 2012 estuvo desarrollando proyectos inmobiliarios en la ciudad de Cuiabá, al norte de Brasil.



Edward Andersen

INTEGRANTE:
Comité Proveedores

DIRECCIÓN:
Balmaceda 649 A, piso 2,
Punta Arenas

CORREO ELECTRÓNICO:
distopac@yahoo.com

Contador auditor y ex Gerente General de la compañía Distribuidora XII Región Ltda. Es Consejero Nacional CChC desde 2005 y Consejero Regional desde 2007. En la actualidad participa del Comité Proveedores e integrante de Mundo Socios CChC y Grupo Alerce CChC.



Dante Baeriswyl

INTEGRANTE:
Comité Especialidades

DIRECCIÓN:
Lautaro Navarro 1067,
Punta Arenas.

CORREO ELECTRÓNICO:
dante@baeriswylarquitecto.cl

Arquitecto Pontificia Universidad Católica de Chile.

Diplomado en Estudios Avanzados en Patrimonio Cultural Ambiental, en el conocimiento de Urbánística y Ordenación de Territorio, Universidad de Sevilla.

Miembro Vitalicio del Colegio de Arquitectos de Chile, ICA 2792.

Historiador e Investigador que ha publicado diversos libros en el campo de la arquitectura Regional y por su permanente difusión y defensa del patrimonio edificado fue merecedor del título honorífico de “Ciudadano Ilustre de la Región de Magallanes 2012”.

Posee un estudio de arquitectura e ingeniería llamado “Baeriswyl Arquitecto y Asoc. Ltda.”, que apoya a las empresas y particulares a impulsar sus proyectos de diseño y asesoría en formalizar las ideas en un trabajo integral, que abarca todas las disciplinas en el desarrollo de una edificación, tales como: Residencias, Viviendas Unifamiliares y Conjuntos Habitacionales, Restauración y Patrimonio, Edificios Educativos, Industriales y Comerciales, Subdivisiones y Loteos, Paisajismo, Ampliaciones y Regularizaciones, Peritaje y Tasaciones, Informes Técnicos, Control e inspección de Obras.



Dante Ojeda

INTEGRANTE:
Comité Vivienda/Infraestructura
Comité Especialidades

DIRECCIÓN:
Lautaro Navarro 601, Of.2,
Punta Arenas

CORREO ELECTRÓNICO:
doa_csv@hotmail.com

Constructor Civil de la Universidad Técnica del Estado de Valdivia y Licenciado en Ciencias de la Administración de Empresas Universidad de Magallanes.

Profesionalmente ha prestado servicios de manera directa e indirecta en el sector de la construcción, por ejemplo, en empresas concesionarias de diversos proyectos de infraestructura, puertos, plantas de tratamiento de aguas servidas, edificios, obras viales, etc.

También, fue Administrador de Obra de la construcción del Edificio Bioclimático para ENAP Magallanes y de la Sala de Generación de Energía Eléctrica de la Planta de EDELMAG, Puerto Natales.

Actualmente presta asesoría e inspección técnica de obra en la construcción de Club Náutico – Tabsa en la comuna de Porvenir.



Eduardo Valenzuela

INTEGRANTE:
Comité Vivienda/Infraestructura

DIRECCIÓN:
Armando Sanhueza 2464,
Punta Arenas

CORREO ELECTRÓNICO:
eduardo.valenzuelapozo@gmail.com

Ingeniero civil con amplia experiencia en obras de infraestructura en la Región de Magallanes, especialmente en la construcción de calles, en la instalación de sistemas de agua potable rural (APR), de alcantarillado y colectores de aguas lluvias.



Tania Lozic

INTEGRANTE:
Comité Especialidades
Comité Proveedores
Grupo de Trabajo Mujeres

DIRECCIÓN:
Benjamín Dibasson 996,
Punta Arenas

CORREO ELECTRÓNICO:
taniaLozic@gmail.com

Arquitecta titulada de la Universidad Mayor, Santiago de Chile.

Ha participado en la unidad de SECPLAN en desarrollo de proyectos FRIL de infraestructura en la Comuna de Primavera. Realizó proyectos de arquitectura habitacional, tasaciones e inspección técnica de obras, también cumplió funciones durante 7 años en la CChC Punta Arenas como encargada de Estudios.

En la actualidad, se desempeña en asesorías como arquitecta independiente y tasadora



Juan Carlos Faure

INTEGRANTE:
Comité Vivienda/Infraestructura
Comité Especialidades

DIRECCIÓN:
Boliviana 532, Punta Arenas

CORREO ELECTRÓNICO:
jcfaure@gmail.com

Arquitecto de profesión y con experiencia en obras menores.



Felipe Prado

INTEGRANTE:
Comité Especialidades

DIRECCIÓN:
Jorge Montt 0589,
Punta Arenas.

CORREO ELECTRÓNICO:
fprado@acmaustral.cl

Constructor Civil Universidad Las Américas

Experiencia en Inspección técnica de obra y ejecución de obras menores de construcción.

Principales proyectos dentro de la región:
Inspección técnica de obras civiles en centro de distribución "Comercial Patagónica".
Inspección técnica de obras civiles y mecánica, remodelación e instalación de nuevos estanques "Planta Cervecería Austral".
Inspección técnica de obras civiles en remodelación planta de agua potable N°1 "Aguas Magallanes".
Cambio de cubiertas y provisión de nuevo sistema eléctrico en distintos hangares, Base Aérea Chabunco, FACH.
Mantenciones en sucursal Finning, Caterpillar.



Gabriel Oyarzún

INTEGRANTE:
Comité Especialidades

DIRECCIÓN:
Pje. Manuel Robles N° 2287,
Punta Arenas.

CORREO ELECTRÓNICO:
goyarzuncardenas@gmail.com

Constructor Civil de la Universidad de Magallanes, Punta Arenas.

Servicios de inspección de obras y administración de proyectos desde la representación de mandante.

Algunos de los proyectos inspeccionados pertenecen al rubro hospitalario, minero, obras fiscales y de urbanización son:

Proyectos mineros, entre ellos un sistema de predecantación y dosificación de coagulante y floculante (SPDCF).
Asesoría en gestión de obra a contratistas para proyectos públicos.
Construcción del edificio de imagenología, consultas médicas y estudios digestivos de la Clínica Magallanes.
Inspección de proyectos fiscales como el mantenimiento y mejoramiento en viviendas de la Armada de Chile en Magallanes.



Miguel García

INTEGRANTE:
Comité Especialidades

DIRECCIÓN:
Av. España 752,
Punta Arenas.

CORREO ELECTRÓNICO:
miguelgarcia@latitud53sur.cl

Arquitecto, Pontificia Universidad Católica de Chile

Profesional con más de 20 años de experiencia e involucrado en más de 150 proyectos del rubro de la construcción.

Sus principales actividades relacionadas en el área son:

- Proyectos de Arquitectura, Asesorías e Inversiones con la agencia Latitud 53º Sur Arquitectos Ltda.
- Diseño y Ejecución de Mobiliario con su empresa Construcciones y Obras Miguel García Cuevas EIRL.

Además, realiza otros proyectos particulares como Obras Nuevas, Remodelaciones y Ampliaciones Vivienda, Comercial, Educación, Oficinas, Salud, Bodegas, etc.



Pamela León

INTEGRANTE:
Grupo de Trabajo Mujeres (Presidenta)
Comité Proveedores

DIRECCIÓN:
José Pestalozzi 0349,
Punta Arenas.

CORREO ELECTRÓNICO:
leontaboapamela@gmail.com

Administradora de Empresas con mención en Finanzas.

Socia de la delegación Punta Arenas desde 1998, periodo en el que se desempeñaba como ejecutiva de AFP Habitat S.A., y era integrante del Comité de Acción Regional (CAR), el cual gestionaba actividades de orden social de apoyo a la comunidad, además de buscar el relacionamiento de las entidades de la CChC con presencia regional. Asimismo, participó en la Mesa Directiva Regional de socios, en su calidad de vicepresidente del CAR.

Posteriormente se integra a la delegación en calidad de socio empresa y en la actualidad participa como socia persona integrando el Comité de Proveedores y participando de manera activa en las actividades de la Cámara regional, tanto en aquellas de carácter gremial como en las del ámbito social, en los diversos procesos de elecciones de Mesa Directiva Regional e integrante de Mundo Socios.

Por su vasta experiencia del quehacer de la Cámara, y de acuerdo a los lineamientos de la Mesa Directiva Nacional participa liderando como Coordinadora Regional del Grupo de Trabajo Mujeres CChC de la sede regional Punta Arenas.



Ramón Carrasco

INTEGRANTE:
Comité Especialidades

DIRECCIÓN:
Av. España 0686,
Punta Arenas.

CORREO ELECTRÓNICO:
rmcarrasco@gmail.com

Ingeniero Civil de la Universidad Técnica Federico Santa María de Valparaíso. Especialista en Mecánica de Suelos e Ingeniería de Cimentaciones.

Del 2007 a la fecha, es el Gerente General de la empresa Asesorías Geotecnia Patagonia Ltda., la cual presta servicios en estudios de mecánica de suelos y asesorías geotécnicas.

Su campo laboral se concentra principalmente en las regiones de Magallanes y Aysén, tanto para servicios públicos, empresas constructoras, inmobiliarias, empresas de hidrocarburos, consultores arquitectos, particulares; etc.



Raúl Lira

INTEGRANTE:
Comité Proveedores

DIRECCIÓN:
Ignacio Carrera Pinto 980,
Punta Arenas.

CORREO ELECTRÓNICO:
raulliramorales@gmail.com

Empresario asociado a la Cámara regional desde hace más de 15 años, cuando ejercía labores de encargado de ventas en la empresa Jordan S.A. Desde 2007 integra el Comité de Proveedores y es parte de Mundo Socios CChC desde 2012.



Gonzalo Espina

INTEGRANTE:
Comité Especialidades

DIRECCIÓN:
Av. El Bosque 0353,
Punta Arenas.

CORREO ELECTRÓNICO:
gespinae@gmail.com

Periodista de la Universidad de Buenos Aires y creador de la productora CONFIN Producciones Ltda.

Presta servicios de:
Asesoría comunicacional, gestión de prensa, planes de relacionamiento, videos institucionales, publicitarios.
Fotografías y registros audiovisuales.
Publicidad gráfica, radial y televisiva.

Aplicación PORTAL GREMIAL para Socios CChC

ACCEDE A PRÁCTICAS
FUNCIONALIDADES
¡DIRECTO DESDE TU CELULAR!

-  Noticias
-  Videos
-  Actas
-  Calendario de eventos
-  Pago cuota social
-  Notificaciones con las novedades



► RECUERDA

Para acceder a la aplicación, debes usar el mismo usuario y clave del Portal Gremial.

Si aún no has ingresado al Portal, debes entrar y cambiar tu clave personal, luego con ella podrás acceder a la aplicación.

¿PRIMER ACCESO AL PORTAL?

Ingresar con tu RUT personal y clave inicial: **Camara123**

USUARIO:

CLAVE INICIAL:

DESCARGA LA APLICACIÓN EN:



LA SOLUCIÓN
ES OBRA DE TODOS





CAMARA CHILENA DE LA CONSTRUCCION

ENTIDADES SOCIAS





Administradora de Fondos de Pensiones chilena creada en 1981 y una de las dos mayores del país por número de cotizantes.

La AFP cuenta con un área de Educación Previsional, que ofrece: charlas a empresas y afiliados, contenido educativo y proyección de Pensión Personalizada.

Cuenta con más de 200 puntos de atención e innovaciones constantemente para entregar mejores servicios.



AFP HABITAT

CONTACTO:

Claudia Ilufi
Consejo Social
Grupo de Trabajo Mujeres

DIRECCIÓN:
Federico Errázuriz 850,
Punta Arenas.

TELÉFONO:
6002202000

WEB:
www.afphabitat.cl



Corporación de derecho privado, con patrimonio propio y sin fines de lucro, que trabaja en la entrega de beneficios y productos sociales a todos los trabajadores y pensionados afiliados de Chile, para mejorar su calidad de vida y protegerlos de contingencias sociales y económicas. Con el 52,2% de participación de mercado, se mantiene como pionera y líder en la industria.

Algunas de sus principales funciones son pagar los beneficios de Asignación Familiar, Crédito Social, Prestaciones Adicionales y Complementarias a sus afiliados, entre otras.

En el año 1953 nace esta Caja de Compensación, fundada por miembros de la CChC, Raúl Valdivieso Delaunay, Luis Neut Latour y Sergio Silva Bascuñán, quienes luego fueron los primeros directores de esta organización.



CAJA LOS ANDES

CONTACTO:

Patricio Vega
Consejo Social

DIRECCIÓN:
Pedro Montt 870,
Punta Arenas.

TELÉFONO:
2 206902 – 2 206924

WEB:
<https://www.cajalosandes.cl>



Empresa de seguros colectivos de salud y vida. Pertenece a Inversiones La Construcción (ILC) y entre sus servicios se cuentan la cobertura especial para cargas de sus afiliados, gestión de siniestros, reembolso fácil, y acceso a prestadores libre elección, entre otros.



COMPAÑÍA DE SEGUROS DE VIDA CÁMARA S.A

CONTACTO:

Myriam Barrientos
Consejo Social
Grupo de Trabajo Mujeres

DIRECCIÓN:
Magallanes 671,
Punta Arenas.

TELÉFONO:
9 57581432

WEB:
<https://www.vidacamara.cl/>



Su principal objetivo es promover e incentivar el desarrollo y la calidad del capital humano, mejorando sus competencias mediante capacitación como principal herramienta de desarrollo laboral y social de los trabajadores.

Sus principales servicios son:

- Administración y gestión franquicia tributaria.
- Sistema de gestión y administración de capacitación, programa de capacitación y búsqueda de proveedores, gestión de becas laborales.
- Consultoría para el desarrollo del capital humano, entre otros.



CORPORACIÓN DE CAPACITACIÓN DE LA CONSTRUCCIÓN

CONTACTO:

Pamela Jara
Consejo Social
Grupo de Trabajo Mujeres

Dirección:
Magallanes 671,
Punta Arenas.

Teléfono:
2 360376

Web:
<http://www.ccc.cl/>



FUNDACION SOCIAL SOMOS CCHC

Entidad sin fines de lucro que entrega un servicio social de bienestar a las empresas constructoras.

La Fundación implementa iniciativas sociales que contribuyen al aumento de la empleabilidad y a la prevención de problemáticas sociales de diversa índole, permitiendo a las empresas cumplir con su responsabilidad social empresarial.



FUNDACIÓN SOCIAL CCHC

CONTACTO:

Luisa Teuquil
Consejo Social
Grupo de Trabajo Mujeres

DIRECCIÓN:
Magallanes 671,
Punta Arenas.

TELÉFONO:
9 67604359

WEB:
<http://www.fundacioncchc.cl/>



Nace en 1983 como parte de la Red Social de la Cámara Chilena de la Construcción con el objetivo de otorgar un bienestar social en el ámbito de la salud a los trabajadores del país.

Su aspiración es ser la mejor Isapre que entrega acceso a soluciones efectivas de salud, en forma transparente, simple, con servicios resolutivos e innovadores.

Ayudan a que sus afiliados utilicen de la mejor forma su plan de salud, entregando respuestas eficientes y económicas.



ISAPRE CONSALUD S.A

CONTACTO:

Soledad Viguera
Consejo Social
Grupo de Trabajo Mujeres

DIRECCIÓN:
Pedro Montt 890,
Punta Arenas.

TELÉFONO:
02 3326204

WEB:
<https://www.consalud.cl/>



Es la red de salud privada con mayor cobertura en el territorio nacional. Es parte de la Cámara Chilena de la Construcción (CChC).

Es un centro de salud ambulatorio privado, con orientación preferente a la atención de especialidades médicas, no médicas y dentales de adultos y niños. Además, otorga un diagnóstico y tratamiento oportuno apoyado por su equipo médico capacitado y tecnología de primera.



REDSALUD

CONTACTO:

Gianna Cataneo
Consejo Social
Grupo de Trabajo Mujeres

DIRECCIÓN:
Pedro Montt 890,
Punta Arenas.

TELÉFONO:
600 718 6000

WEB:
<https://www.redsalud.cl/>



Provee una asesoría técnica especializada en la prevención de accidentes laborales y enfermedades profesionales en todas las ramas de la producción, el comercio y la industria.

Brinda atención médica ambulatoria, hospitalaria y quirúrgica al accidentado o enfermo profesional afiliado.

Se preocupa de la rehabilitación y reinserción laboral de las personas que, producto de un accidente del trabajo o enfermedad laboral, quedan en situación de discapacidad o calidad de paciente con enfermedad profesional.



MUTUAL DE SEGURIDAD CChC

CONTACTO:

Luis Bradasic
Comisión de Seguridad
Consejo Social

DIRECCIÓN:
Av. España 01890,
Punta Arenas.

TELÉFONO:
2 207800

WEB:
<https://www.mutual.cl/>



CAMARA CHILENA DE LA CONSTRUCCION

Cámara Chilena de la Construcción
Punta Arenas

Magallanes 671, Punta Arenas.
Teléfono: (2) 2588 7490
puntaarenas@cchc.cl/ www.cchc.cl

EQUIPO CCHC PUNTA ARENAS

Carlos Cárdenas Guajardo
Gerente Regional

Laura Muñoz Miranda
Encargada de Comunicaciones y Eventos

Víctor Álvarez Sánchez
Encargado de Estudios y Gremial

Marjorie Collier Subiabre
Asistente Administrativa

