

**IX MEMORIA ANUAL
AL 15 DE DICIEMBRE DE 1960**

ACTA DE CONSTITUCIÓN DEL COMITÉ

Como resultado de la nueva estructura dada a la institución, fue posible constituir numerosos comités gremiales, integrados por miembros del Consejo Nacional, de manera que hubiera una estrecha relación entre el organismo orientador de las actividades de la Cámara y aquellos que deben realizarla en el aspecto gremial. Se ha llamado también, a socios que no forman parte del Consejo Nacional a integrar esos Comités para darles mayor base y aprovechar el valioso aporte de personas que, han manifestado sus interés por colaborar en las actividades institucionales.

De esta manera se han constituido los Comités de Obras Públicas, de Contratistas de la CORVI, de Contratistas Generales, de Contratistas de Especialidades, de Constructores Civiles, de la Madera, de Industriales de Casas Manufacturadas y de Proveedores.

Los Comités indicados han desarrollado una actividad que merece destacarse, ocupándose de importantes y variadas materias, otorgando de esa manera, al igual que las comisiones de estudio, la más amplia colaboración al Consejo Nacional y al Directorio.

**PRIMERA MESA DEL
COMITÉ DE ESPECIALIDADES
AÑO 1960**

Presidente: Carlos Bloj V.
Vicepresidente: Carlos Lagos M.
Representantes Directorio:
Alfredo Fleischmann R.
Domingo S. María S.C.
Osvaldo Milnes F.
Raúl Troncoso
José Díaz Z.
Jorge Assler B.
Alberto Bascuñán
Oscar Pinto V.
Secretario: Hernán Vergara C.

**LISTA DE PRESIDENTES DEL
COMITÉ DE ESPECIALIDADES**

Carlos Bloj
Ezequiel Bolumburu Pin
Osvaldo Milnes Fuenzalida
Fernando Pérez Bucchi
Agustín Viollier Velasco
Drago Eterovic Martic
Fernando Bolumburu Taboada
Hernán Cerda Echaurren
Sergio Herrera Larenas
Manuel Fernando Valenzuela Manterola
Roberto Doggenweiler Capdevilla
Juan Blanchard Gana
Enrique Bone Pedraza
Clive Brinckmann Retamal
Lorenzo Sáenz
Fernando Perez Moore
Francisco Javier Rivera Mardones



EDUARDO DEVES JULLIAN



LUIS PRIETO VIAL



RENATO SIMONETTI CAMAGGI



CAMILO PEREZ DE ARCE P.



MANUEL VALCARCEL MATEO



FRANCISCO SOZA COUSIÑO

DIRECTORIO DE LA CAMARA

Presidente: LUIS PRIETO VIAL

1er Vicepresidente: EDUARDO DEVES JULLIAN

2º Vicepresidente: RENATO SIMONETTI CAMAGGI

Directores: DOMINGO SANTA MARIA SANTA CRUZ

ALFREDO DELANO CONCHA

CAMILO PEREZ DE ARCE PLUMMER

FRANCISCO SOZA COUSIÑO

MANUEL VALCARCEL MATEO

DIEGO VERGARA TAGLE

Asesores: FERNANDO AGUIRRE TUPPER
Inst. Chileno del Acero

LUIS CIFUENTES LATHAM
Inst. de Ingenieros y Cia. de Seguros "La Construcción"

GASTON ETCHEVERRY ORTHUS
Col. de Arquitectos

JERONIMO SAA JIMENEZ
Col. Const. Civ.

SERGIO SILVA BASCUÑAN
Caja de Compensación Cámara Chilena de la Construcción.

BORIS PRIEWER AURBACH
Delegación de Valparaíso

HERNAN CELIS SAN FELIX
Delegación de Concepción

Gerente General: EDUARDO UGARTE EDWARDS

SubGerente: FCO. JAVIER CRISTI TAULIS

Consejo Regional de Valparaíso

Presidente: BORIS PRIEWER

Vicepresidente: MARIO RIVEROS

Tesorero: ARNOLDO PANDOLFO

Consejeros: JOSE ATUCHA
VICTOR SANTIBANEZ
ALBERTO SIMONETTI
PABLO SCASSI B.

Representantes: LEONARDO HOLLAND
Col. Arquitectos

EDUARDO GALAN D.

Col. de Const. Civiles

HANS BOSTELMANN

Centro de Ingenieros

VESUBIO GONZALEZ

Asociación Ing. Civiles

Del. Regional: RAUL GONZALEZ D.

Consejo Regional de Concepción

Presidente: HERNAN CELIS S. FELIX

Vicepresidente: OSVALDO BAND B.

Tesorero: RENE DIAZ DIAZ

Consejeros: FCO. GONZALEZ V.
JORGE ANDWANTER P.
JULIO BRAUNFELD P.
RICARDO WILHELM P.

Representante: ECKART LENGERICH H.
Col. Arquitectos

CARLOS ABARCA S.

Inst. Ing. y Arquitectos

Del. Regional: SERGIO WILSON P.

Consejo de la Caja de Compensación

Presidente: SERGIO SILVA B.

Cons. Titulares: E. YRARRAZAVAL E.
LUIS ERAZO N.
MARIO CUEVAS V.
ALFREDO DELANO C.
MANUEL PIZARRO P.
SERGIO MARDONES P.

Cons. Suplentes: DAVID FRIAS D.
EDMUNDO PULIDO M.
FERNANDO PUGA F.
ENRIQUE STRICKER V.

Gerente: JORGE SANCHEZ U.

Sub-Gerente: MARIO CASTILLO I.

Catálogo Chileno de la Construcción

Director: FERNANDO AGUIRRE T.

Consejo Técnico de Cooperativas

Presidente: WALTER SOMMERHOFF R

Vicepresidente: PATRICIO PINTO S.

Consejeros: ALFREDO DELANO C.
IGNACIO SANTA MARIA

Asesores: SERGIO CARVALLO H.
ANDRES COVARRUBIAS O.
HUMBERTO BANDERAS W.
CARLOS BURR P.
JULIO VIVEROS
ANTONIO GUASP S.

Secretario: ADRIANO ROSSI R.



DOMINGO SANTA MARIA S. C.



ALFREDO DELANO CONCHA



DIEGO VERGARA TAGLE

SOCIOS DEL COMITÉ DE ESPECIALIDADES QUE FUERON DIRECTORES

- Período 1959-1960: Sr. Domingo Santa María Santa Cruz
" 1960-1961: Sr. Alfredo Fleischmann Rouret
" 1961-1962: Sr. Carlos Bloj V.
" 1962-1963: Sr. Carlos Lagos Matus
" 1963-1964: Sr. Carlos Lagos Matus
" 1964-1965: Sr. Carlos Lagos Matus
" 1965-1966: Sr. Carlos Lagos Matus
" 1966-1967: Sr. Carlos Lagos Matus
" 1967-1968: Sr. Carlos Lagos Matus
" 1968-1969: Sr. Patricio Valenzuela Correa
" 1969-1970: Sr. Patricio Valenzuela Correa
" 1970-1971: Sr. Carlos Lagos Matus y
Sr. Agustín Viollier Velasco
" 1971-1972: Sr. Agustín Viollier Velasco
" 1972-1973: Sr. Osvaldo Milnes Fuenzalida
" 1973-1974: Sr. Osvaldo Milnes Fuenzalida
" 1974-1975: Sr. Osvaldo Milnes Fuenzalida
" 1975-1976: Sr. Osvaldo Milnes Fuenzalida
" 1976-1977: Sr. Ezequiel Bolumburu Pin
" 1977-1978: Sr. Ezequiel Bolumburu Pin y
Sr. Manuel Fdo. Valenzuela Manterola
" 1978-1979: Sr. Ezequiel Bolumburu Pin
" 1979-1980: Sr. Ezequiel Bolumburu Pin
" 1980-1981: Sr. Ezequiel Bolumburu Pin
" 1981-1982: Sr. Ezequiel Bolumburu Pin
" 1982-1983: Sr. Fernando Pérez Bucchi
" 1983-1984: Sr. Fernando Pérez Bucchi
" 1984-1985: Sr. Fernando Pérez Bucchi
" 1985-1986: Sr. Pérez B., como 2º Vicepresidente
" 1986-1987: Sr. Pérez B., como 2º Vicepresidente

DIRECTORES EN REPRESENTACIÓN DEL COMITÉ DE ESPECIALIDADES, CUANDO YA SE HABÍA OFICIALIZADO EL SISTEMA DE DIRECTORES EN REPRESENTACIÓN DE CADA COMITÉ

- Período 1987-1988: Sr. Roberto Doggenweiler Capdevilla
" 1988-1989: Sr. Roberto Doggenweiler Capdevilla
" 1989-1990: Sr. Juan Blanchard Gana
" 1990-1991: Sr. Juan Blanchard Gana
" 1991-1992: Sr. Juan Blanchard Gana
" 1992-1993: Sr. Renato Miranda Ibáñez
" 1993-1994: Sr. Juan Blanchard Gana
" 1994-1995: Sr. Juan Blanchard Gana
" 1995-1996: Sr. Enrique Bone Pedraza
" 1996-1997: Sr. Enrique Bone Pedraza
" 1997-1998: Sr. Enrique Bone Pedraza
" 1998-1999: Sr. Manuel Fernando Valenzuela Manterola
" 1999-2000: Sr. Manuel Fernando Valenzuela Manterola



DIRECTORIO 1980:

Sentados: (De Izquierda a Derecha) Jorge Palma, Sergio Silva, Máximo Honorato, Ezequiel Bolumburu, Rodolfo Errázuriz. **De Pie:** (De Izquierda a Derecha) Eugenio Folck, Juan Eduardo Errázuriz, Fernando Pérez, Jaime Reyes, Jaime Gibson, Mauricio Collados, Pedro Browne.

Santiago, mayo 17 de 1982



Con motivo del alejamiento de sus altas funciones, el Directorio de la Cámara Chilena de la Construcción ofreció un almuerzo al ex ministro de la Vivienda y Urbanismo, brigadier general don Jaime Estrada Leigh. En la fotografía, miembros del directorio departen con el general Estrada.



35° Aniversario Cámara Chilena Construcción
noviembre - 1986
Fernando Pérez B., Isabel Moore de P.; Sergio Bronfmann
y Ricardo García, Ministro del Interior



DIRECTORIO 1987:

Sentados: (De Izquierda a Derecha) Jorge Brofmann, José Antonio Guzmán, Sergio Melo, Fernando Pérez, Máximo Honorato. **De Pie:** (De Izquierda a Derecha) Otto Kunz, Enrique Costa, Guillermo Pérez Cotapos, Mauricio Collados, Luis Smith, Guillermo Porte, Alberto Collados, Roberto Doggenweiler, Alfredo Silva, Kurt Reichhard.



DIRECTORIO 1995:

De Pie: (De izquierda a Derecha) Víctor Manuel Jarpa, Luis Vásquez, Augusto Bruna, Alfredo Behrmann, Barham Madain, Edgar Bogolasky, Alberto Rosselot, Juan Blanchard, Juan Ignacio Silva, Mario Olatte, Blas Bellolio, Rafael Calderón.
Sentados: (De izquierda a Derecha) David Frías, Hernán Doren, Eugenio Velasco, Enrique Bone. **De Pie:** Sergio May.

PRESIDENTES DEL
COMITÉ DE ESPECIALIDADES
DESDE SUS FUNDADORES
HASTA LA ACTUALIDAD



Carlos
Bloj

1 CARLOS BLOJ



2 EZEQUIEL BOLUMBURU

3 OSVALDO MILNES

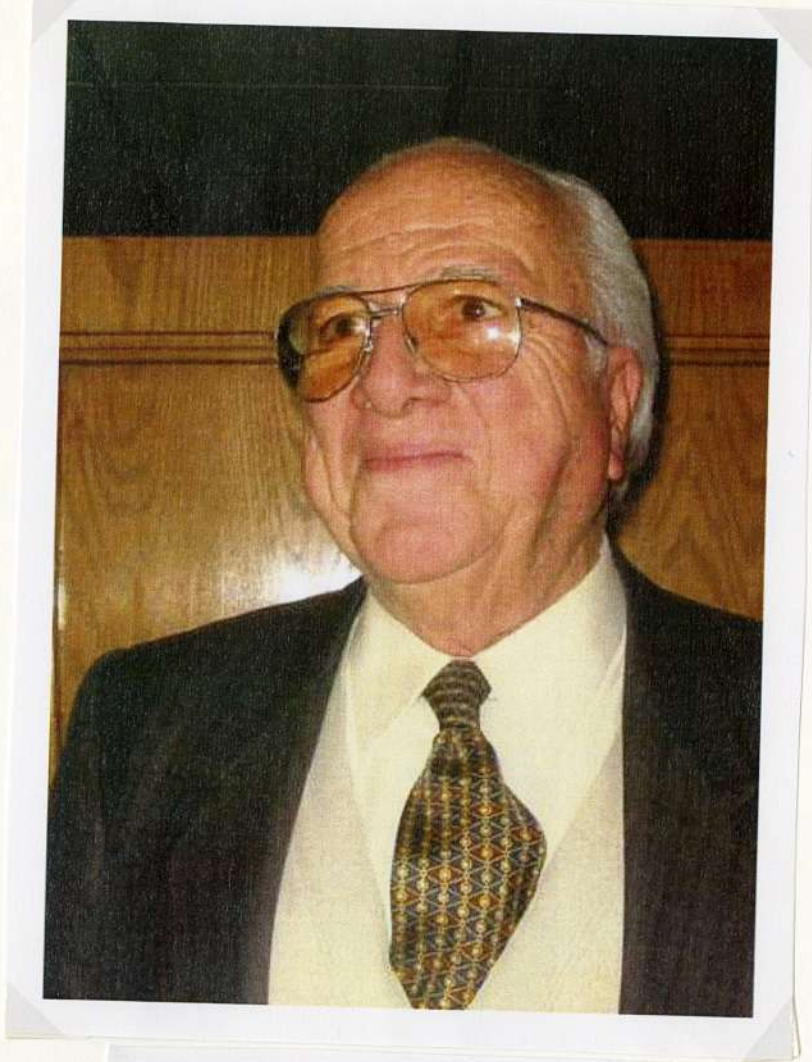

4 FERNANDO PEREZ BUCCHI

5 AGUSTÍN VIOLLIER

6 DRAGO ETEROVIC



7 FERNANDO BOLUMBURU



9 SERGIO HERRERA

8 HERNÁN CERDA

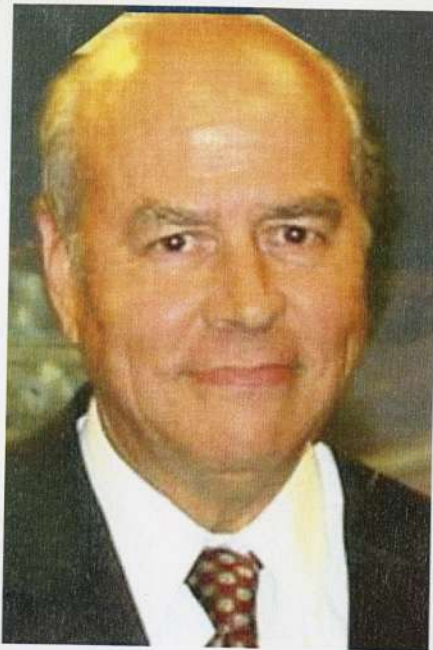

10 MANUEL FERNANDO VALENZUELA



11 ROBERTO DOGGENWEILER



12 JUAN BLANCHARD GANA

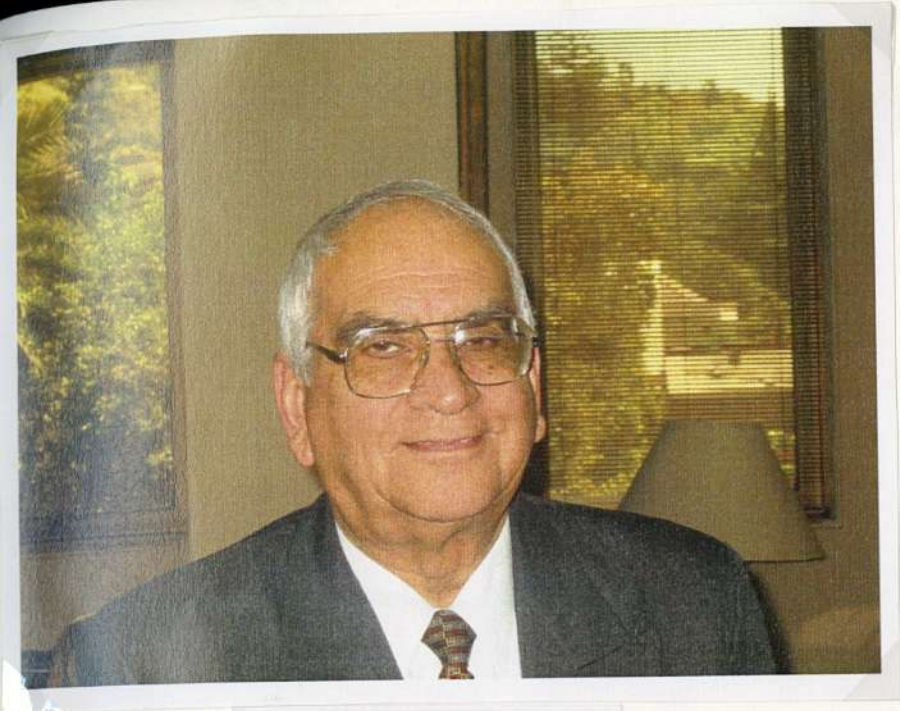

13 ENRIQUE BONE



14 CLIVE BRINCKMANN

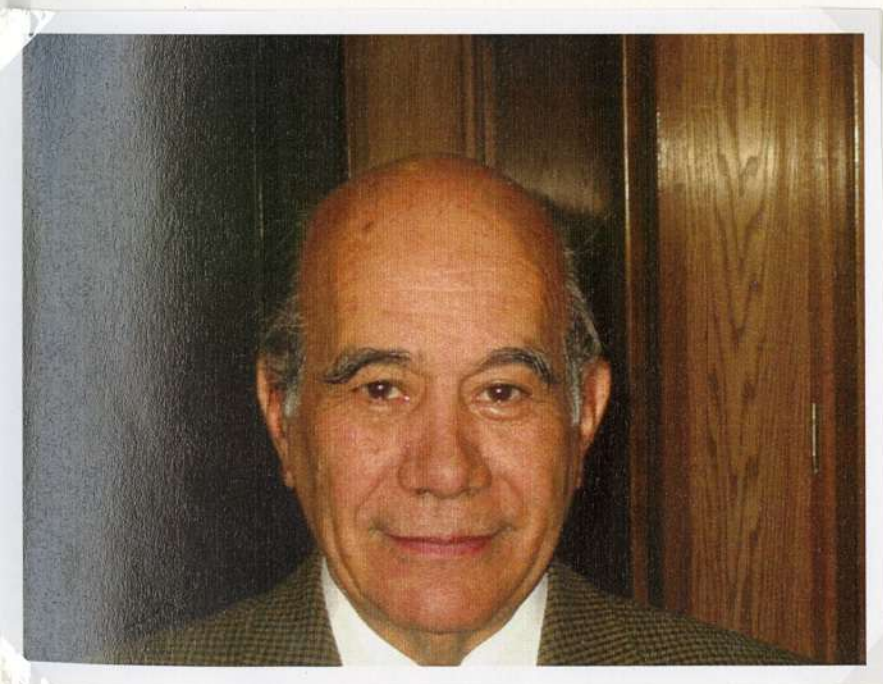

15 LORENZO SÁENZ



16 FERNANDO PEREZ MOORE



17 FRANCISCO JAVIER RIVERA



18 JAIME MUCHNIK

SOCIOS DEL COMITÉ DE
ESPECIALIDADES QUE FUERON
DIRECTORES



DOMINGO SANTA MARIA



DOMINGO SANTA MARIA
DIRECTOR
PERIODO 1959-1960



Carlos
Bloj

CARLOS BLOJ
1961-1962



Carlos
Lagos

CARLOS LAGOS MATUS
DIRECTOR
PERIODO 1962-1968



PATRICIO VALENZUELA
1968-1969

AGUSTIN VIOLLER
1971-1972



EZEQUIEL BOLUMBURU
1976-1982

OSVALDO MILNES
1972-1975



FERNANDO PEREZ B.
1982-1987



ROBERTO DOGGENWEILER
1987-1989



RENATO MIRANDA
1992-1993





ENRIQUE BONE
1995-1998



MANUEL FDO. VALENZUELA
1998-2000



FRANCISCO JAVIER RIVERA
2002 - 2003



JAIME MUCHNIK
2003 - 2005

I Encuentro - año 1986
Casa Madeco



Fernando Pérez B.
Vicepresidente Comité



Fernando Pérez B. - Vicepresidente Comité
Jorge Bronfmann - Presidente C Ch C



Jorge Bronfmann Presidente C Ch C
con Socios del Comité Especialidades

Reunión Club de La Unión 1988



Visita Obra Construcción Congreso Nacional
Valparaíso - año 1989



C. Brinckmann; R. Doggenweiler; J. Blanchard; E. Bone

V Encuentro con Profesionales
Octubre año 1990
Concepción



Exposición de la Construcción del actual Edificio C.Ch C



Luis Pantoja; Manuel F. Valenzuela; Invitado; Juan Blanchard

VII Encuentro
Mayo 1992



VIII Encuentro
Mayo 1993 - Viña del Mar



F.J. Rivera, Escaleras Caracol; M. Busciani, Hunter Douglas;
Renato Miranda,; A. Schwartz, Abba Postforming



I.Gauna, Madeco Solar; G. Cardemil; O. Figueroa;
A. Ruiz, Madeco Solar



Roberto García del Postigo; Barham Madain A.; Roberto Wallada B.;
 Juvenal Buccarey F.; Harald Hube L. *Wallach*



M. Busciani, Hunter Douglas, X. Muñoz, Cerámicas Cordillera;
 R. Busel, Empresas Busel; R. Miranda



CONSEJO NACIONAL N° 117 DE LA CAMARA CHILENA
DE LA CONSTRUCCION 15 - 16 OCTUBRE DE 1993 HOTEL - PUCON

Fernando Bezanilla; Fernando Carreño; Clive Brinckmann



CONSEJO NACIONAL N° 117 DE LA CAMARA CHILENA
DE LA CONSTRUCCION 15 - 16 OCTUBRE DE 1993 HOTEL - PUCON

Enrique Bone; Fernando Bezanilla; Fernando Carreño;
Clive Brinckmann; Gustavo Arriagada

IX Encuentro con Profesionales de la Construcción
La Serena - Agosto 1994

José Rivera Marín; Clive Brinckmann;
Manuel Valcárcel



9º ENCUENTRO CON PROFESIONALES DE LA CONSTRUCCION
DEL COMITE DE ESPECIALIDADES DE LA CAMARA CHILENA DE LA CONSTRUCCION
LA SERENA 10 Y 11 DE AGOSTO DE 1994

Charlas Tecnológicas durante el IX Encuentro
Agosto - 1994



Cena Fin de Año
Diciembre 1996 - El Caleuche



Hernán Doren y Carmen Muñoz de Doren; Lorenzo Sáenz y Maria Isabel Moral de Sáenz;
Francisco Javier Rivera y Sonia Jara de Rivera; Enrique Bone y Adriana Soto de Bone;
Hernán Uribe y Juanita Gabler de Uribe; Jaime Reyes y Francisca Guasta de Reyes.



Francisco Javier Rivera; Hernán Doren, Luisa Duran de Lagos; Blas Bellolio; Francisca Lagos Durán

'97
ESPACIOS
 3er SALON INTERNACIONAL DE LA CASA
 25 - 29 DE JUNIO 1997 SANTIAGO - CHILE

XIV Encuentro
 Espacios 1997



Socios del Comité participantes en Feria Espacios 97 con el Presidente C Ch C, Hernán Doren

'97
ESPACIOS
 3er SALON INTERNACIONAL DE LA CASA
 25 - 29 DE JUNIO 1997 SANTIAGO - CHILE

Carlos Osorio; Fernando Pérez Moore,
Fernando Pérez Bucchi; Alfredo Berhmann



Edifica'98 Chile

Edifica
octubre 1998

Socios del Comité Especialidades
Silvio Stagnaro; Luis Pantoja; Carlos Rivera; Enrique Bone;
Francisco Javier Rivera; Fernando Pérez M.



Edifica'98 Chile

Reunión con Arquitectos
Lanzamiento Catálogo Especialidades 2000



Horacio Pavez García
Presidente C Ch C.



Raúl Godoy; Clive Brinckmann; Rogelio González;
Leonardo Daneri; Tadashi Asahi

Lanzamiento Catalogo de Especialidades año 2000

Julio 2000



Salvador Amenabar; Patricio Gross; Juan Carlos Latorre;
Daniel Ballsacey



Enrique Bone P.; Leonardo Daneri; Francisco Javier Rivera.

**HOMENAJE AL
SR. JUAN BLANCHARD GANA
(Q.E.P.D.)
26 DE SEPTIEMBRE 2002**



Francisco Javier Rivera; Max Blanchard; Fany Fernández,
Denisse Blanchard y Pedro Grau, segundo Vicepresidente CChC

I Convención de Empresas de Especialidades
08 agosto 2002



Miguel Fleischmann; Carlos Souper; Max Correa;
Leonardo Daneri; Cristóbal Prado



Fernando Pérez B.; Amaya Irarrazabal; Fernando Pérez M.



Seminario Electricidad e Iluminación

Año 2003



Izq. a der.: Juan Zolezzi, Director Depto. Ing. Eléctrica Universidad Santiago; Jaime Muchnik, Presidente Comité de Especialidades; Ricardo Silva, Jefe Depto. Eléctrico Superintendencia de Electricidad y Combustible; y Sergio Caro, Comandante de Bomberos de Santiago.



EDIFICA 2003



Manuel Fernández, Francisco Javier Rivera, Pedro Grau y Hugo Bascou



Fernando Echeverría, Francisco Javier Rivera y Luis Pantoja



Vista general de los asistentes cóctel de inauguración Edifica 2003, Pabellón Comité de Especialidades (Espacio Riesco)

Cena fin de año
Club Militar Lo Curro
diciembre 2003



Jaime Muchnik; Otto Kunz; Francisco Javier Rivera



Fernando Echeverría; Patricio Hale



Gilda Zamorano de Pantoja, Luis Pantoja;
Lorenzo Sáenz, Maria Isabel Moral de Sáenz



Francisco Javier Rivera; Jaime Muchnik; Enrique Bone;
Clive Brinckmann, Fernando Echeverría



Jaime Muchnik, Evelyn Loef de Muchnik; José Molina,
Francisca Valdivieso de Molina; Lia Ritscher de Bascou y
Hugo Bascou



Ximena Rincón; Juan Carlos Latorre; Jaime Muchnik

Reunión con Senador de la República Fernando Flores
Enero 2004



Fernando Flores, Senador; Jaime Muchnik, Pdte. Comité;
Fernando Echeverría, Pdte. CChC; Arturo del Río, Sec. General CChC



Vista general de los socios asistentes a la
reunión con H. Senador Fernando Flores.

2ª CONVENCION
EMPRESAS DE ESPECIALIDADES
NOVIEMBRE 2004



Fernando Pérez M., Pedro de la
Maza, Eric Goles, Jaime Muchnik,
Daniel Mas.



Francisco Javier Rivera, Sonia
Tschorne y Jaime Muchnik



Otto Kunz, Presidente Cámara



Norman Goijberg, Enrique Browne y Fernando Pérez M.



Francisco Javier Rivera, Sonia Tschorne, Otto Kunz y Hector López

CENA DE FIN DE AÑO
21 DE NOVIEMBRE DE 2006



