



GUÍA PROYECTOS SOCIALES 2016

Para Trabajadores de la Construcción y sus Familias





GUÍA **PROYECTOS SOCIALES 2016**

Para Trabajadores de la Construcción y sus Familias

Nacional

mensaje del presidente

Estimados Socios y Amigos:

En la Cámara Chilena de la Construcción hemos declarado que el 2016 será el año de la Sostenibilidad Empresarial para el gremio.

Esto es mucho más que una declaración de buenas intenciones. Es un compromiso real para que nuestros socios alcancen los beneficios de ser empresas sostenibles, apoyándolos para que gestionen los riesgos y las amenazas inherentes a sus negocios y que pueden poner en riesgo sus actividades e incluso su continuidad en el tiempo.

En esa línea, la CChC está trabajando para poner a disposición de los socios una completa plataforma de herramientas que les permita elevar su desempeño en ámbitos tan sensibles como la ética y transparencia, la cadena de valor, la relación con los clientes y la comunidad, el cuidado del medioambiente y la calidad de vida laboral.

Precisamente en este último punto, el de la calidad de vida laboral, la Cámara Chilena de la Construcción lleva años apoyando a sus empresas socias en la relación con sus trabajadores, poniendo a su disposición una serie de proyectos sociales en áreas como la salud, la capacitación, la educación, la vivienda, el desarrollo social, la cultura y el deporte.



Nuestro interés es que cada empresa haga suyo cada uno de estos programas a la vista de sus colaboradores, con el objetivo de lograr que representen un método efectivo de fidelización y de apoyo al bienestar general de sus trabajadores y de la sociedad.

Este año, la oferta de proyectos sociales se ha seguido consolidando en programas de mayor impacto y de cobertura nacional, los que, estamos seguros, serán un verdadero aporte para mejorar la calidad de vida de los trabajadores de la construcción y sus familias.

Los invito a utilizar a cabalidad los proyectos que se describen en esta Guía y que representan una contribución real para el desarrollo integral de su organización.

Jorge Mas Figueroa
Presidente
Cámara Chilena de la Construcción

SOSTENIBILIDAD EMPRESARIAL

Actualmente la Sostenibilidad Empresarial se considera un imperativo en la forma de de gestionar las empresas con el objetivo que estas entiendan que el éxito de su negocio está ligado con el progreso social y el cuidado del medioambiente. De esto no solo dependerá la posibilidad de tener rentabilidades futuras sino incluso la permanencia en el tiempo de la empresa.

Los ámbitos que considera la Sostenibilidad Empresarial son los siguientes, destacando la Calidad de Vida Laboral que puede ser abordada, en parte, a través de los proyectos sociales que se detallan en esta guía.

**Ética y
Transparencia**

**Cadena
de Valor**

**Relación
con Clientes**

**Relación con
la Comunidad**

**Cuidado del
Medioambiente**

**Calidad de
Vida Laboral**

**Proyectos
Sociales para
Trabajadores de
la Construcción
y sus Familias**

2016 PROYECTOS SOCIALES

Más de 450 mil UF

será la inversión de la Cámara
Chilena de la Construcción en
los proyectos sociales

267 mil cupos

se dispondrán para beneficios
en las áreas de la salud,
capacitación, educación,
vivienda, desarrollo social,
cultura y deporte

6 áreas de intervención social

Educación, Capacitación,
Salud, Cultura y Deporte,
Vivienda y Desarrollo Social

Proyectos Sociales de la Cámara Chilena de la Construcción

La Cámara Chilena de la Construcción ha implementado una plataforma de proyectos sociales orientada a que las empresas socias entreguen beneficios concretos a sus trabajadores y familias en las áreas de la salud, capacitación, vivienda, desarrollo social, educación, cultura y deporte.

Contratando estos programas, los empresarios de la construcción entregan un apoyo directo a la calidad de vida de sus colaboradores, fortaleciendo un compromiso que, sin duda, favorecerá la fidelización de los trabajadores, lo que permitirá una menor rotación e impactará directamente en la productividad.

Estas iniciativas cuentan con un financiamiento promedio del 75% por parte de la CChC. Sin embargo, el objetivo es que las propias empresas asuman el protagonismo ante sus trabajadores, apareciendo ellas como las que lideran estas acciones, haciéndolas propias e implementando herramientas concretas para el desarrollo de una gestión sostenible.

Productividad y fidelización

Apoyo directo a

¿A quiénes están dirigidos los Proyectos Sociales CChC?

El origen de los proyectos sociales que dispone la CChC es aportar al bienestar y desarrollo de los trabajadores de la construcción y sus familias. Ese objetivo incluso se hace evidente en la creación, planificación y ejecución de los programas, para adecuarlos a la realidad del rubro y facilitar la participación de los beneficiarios.

De esta manera, los criterios de focalización de los proyectos sociales determinan que estos están orientados a los trabajadores de menores rentas, pertenecientes a empresas socias de la CChC cuyo giro sea la construcción (constructoras e inmobiliarias). Los beneficios también son extendibles a las empresas socias que provean insumos y servicios para la construcción, así como los subcontratistas que desempeñen funciones directamente ligadas al rubro.

bienestar y desarrollo

Proyectos
Sociales CChC

Guía de Proyectos Sociales 2016

Esta publicación busca ser una herramienta de trabajo para que las empresas socias de la CChC conozcan y accedan a los programas disponibles. Está dividida en 6 secciones, cada una correspondiente a las áreas de intervención social más importantes para los trabajadores de la construcción.

La información disponible para cada proyecto incluye:

- Nombre del Proyecto
- Entidad Ejecutora
- Reseña
- Cobertura
- Cupos
- Contacto

Más información está disponible en el sitio web de la Cámara Chilena de la Construcción www.cchc.cl. Asimismo, los trabajadores pueden acceder a información y asesoría virtual a través de www.fundacioncchc.cl

Más información
disponible en

www.cchc.cl

Gestores de Proyectos Sociales

La CChC cuenta con 4 Gestores de Proyectos Sociales, divididos por zonas, encargados de potenciar el uso local de estas iniciativas. Ellos, además, son los responsables del contacto con las entidades ejecutoras de modo de apoyar a las cámaras regionales de la CChC en la difusión de los proyectos hacia los socios, con especial énfasis en las empresas locales.

- **Zona Norte** (Arica, Iquique, Calama y Antofagasta)
Rolando Choque / rchoque@cchc.cl – F: 2 2588 7304
- **Zona Centro** (Copiapó, La Serena, Valparaíso y Rancagua)
Carlos Alfaro / calfaro@cchc.cl – F: 2 2588 7334
- **Zona Sur** (Talca, Chillán, Concepción, Los Ángeles y Temuco)
Diego Quintana / dquintana@cchc.cl – F: 2 2588 7408
- **Zona Austral** (Valdivia, Osorno, Puerto Montt, Coyhaique y Punta Arenas) Alex Suazo / asuazo@cchc.cl – F: 2 2588 7477

divididos por zonas
geográficas del país

4 gestores

Una de las necesidades básicas que suele ser compleja de resolver es la salud. Para enfrentar contingencias en esa área, se dispone de una variedad de programas que cubren desde exámenes preventivos hasta operaciones de alto costo.





área
SALUD



ÍNDICE DE PROYECTOS

PROYECTO	COBERTURA	BENEFICIARIOS			CUPOS	CONTACTO
		TRABAJADOR CONSTRUCCIÓN	PAREJA TRABAJADOR CONSTRUCCIÓN	FAMILIA TRABAJADOR CONSTRUCCIÓN		
PROYECTOS CON COBERTURA NACIONAL						
Construye Tranquilo	Nacional	√	√	√	45.045	Liliana Guzmán, F: 800 10 40 92 lguzman@saludcchc.cl www.corporaciondesaludlaboral.cl
Atención Dental	Nacional	√	√		19.150	María de la Luz Larraechea F: 2 2963 7420 mlarraechea@saludcchc.cl www.corporaciondesaludlaboral.cl
Diagnóstico de Enfermedades a la Vista	Nacional	√	√		20.000	
Exámenes Médicos Preventivos	Nacional (salvo Santiago)	√			6.000	Cecilia Montecino, F: 2 2585 8000 cmontecino@fundacioncchc.cl www.fundacioncchc.cl
PROYECTOS CON COBERTURA LOCAL						
Exámenes Preventivos de Salud	Santiago y Chillán	√			2.100	María de la Luz Larraechea F: 2 2963 7420 mlarraechea@saludcchc.cl www.corporaciondesaludlaboral.cl
Exámenes Preventivos de Cáncer a la Piel	Calama	√			500	
Exámenes de Mamografías	Santiago, La Serena, Valparaíso, Rancagua y Talca	√	√		2.000	
Vida Saludable	Arica, Iquique y Antofagasta	√	√		650	Felipe Roco, F: 2 2787 9391 froco@mutual.cl www.mutual.cl
Construyendo Vida	Valparaíso	√	√		100	Cecilia Montecino, F: 2 2585 8000 cmontecino@fundacioncchc.cl www.fundacioncchc.cl

Nota: Esta oferta de programas podría variar de acuerdo a la convocatoria de participantes o situaciones imprevistas.

PLAN DE HOSPITALIZACIÓN “CONSTRUYE TRANQUILO”

Entidad: Corporación de Salud Laboral

Es un plan de salud cuyo objetivo es evitar que una hospitalización se transforme en una catástrofe económica para las finanzas familiares de sus trabajadores. Su empresa podrá entregarles acceso oportuno y de bajo costo a prestaciones de salud de calidad en algunas de las mejores clínicas del país.

Cobertura	Nacional
Cupo	45.045 trabajadores de la construcción y sus cargas
Informaciones	Liliana Guzmán. F: 800 10 40 92 lguzman@saludcchc.cl www.corporaciondesaludlaboral.cl

ATENCIÓN DENTAL

Entidad: Corporación de Salud Laboral

Este programa considera dos tipos de atenciones: Dental General que se desarrolla en la propia obra, a través de modernas clínicas móviles donde se realiza un diagnóstico, limpieza y tratamiento de caries. Y la Atención Dental Prótesis, modalidad mediante la cual se deriva al paciente a una consulta dental que considera limpieza, tratamiento de caries y prótesis acrílica removible.

Cobertura	Nacional
Cupos	19.150 trabajadores de la construcción y sus parejas
Informaciones	María de la Luz Larraechea. F: 2 2963 7420 mlarraechea@saludcchc.cl www.corporaciondesaludlaboral.cl

DIAGNÓSTICO DE ENFERMEDADES A LA VISTA

Entidad: Corporación de Salud Laboral

Los trabajadores de su empresa y sus parejas podrán acceder a un examen oftalmológico, en su propio lugar de trabajo, con el objetivo de diagnosticar y tratar eventuales enfermedades a la vista. Se considera la derivación a un especialista para la entrega de lentes ópticos en caso de ser necesario.

Cobertura	Nacional
Cupos	20.000 trabajadores de la construcción y sus parejas
Informaciones	María de la Luz Larraechea. F: 2 2963 7420 mlarraechea@saludcchc.cl www.corporaciondesaludlaboral.cl

4

EXÁMENES MÉDICOS PREVENTIVOS

Entidad: Fundación Social

Su empresa podrá contribuir a mejorar la calidad de vida de su trabajador a través de esta Iniciativa que busca coordinar la realización de exámenes preventivos en la faena y realizar un seguimiento de los casos que ameriten ser derivados a atención o control. Complementariamente, se desarrollan charlas sobre alimentación y vida saludable, promoviendo conductas de prevención de enfermedades comunes.

Cobertura	Nacional (salvo Santiago)
Cupo	6.000 trabajadores de la construcción
Informaciones	Cecilia Montecino. F: 2 2585 8000 cmontecino@fundacioncchc.cl www.fundacioncchc.cl

5

EXÁMENES PREVENTIVOS PARA EL CUIDADO DE LA SALUD

Entidad: Corporación de Salud Laboral

Programa que se lleva a cabo en las obras y que permite que los trabajadores de su empresa sean oportunamente diagnosticados para prevenir enfermedades crónicas, tales como diabetes, hipertensión y cáncer de próstata, además de controlar factores de riesgo como la obesidad y el colesterol alto. Considera charlas informativas, toma de exámenes y derivación de los casos que ameriten.

Cobertura	Santiago y Chillán
Cupos	2.100 trabajadores de la construcción
Informaciones	María de la Luz Larraechea. F: 2 2963 7420 mlarraechea@saludcchc.cl www.corporaciondesaludlaboral.cl

6

EXÁMENES PREVENTIVOS DE CÁNCER A LA PIEL

Entidad: Corporación de Salud Laboral

Es un programa de carácter preventivo para crear conciencia en los trabajadores sobre la importancia de usar elementos de protección ante la exposición al sol. Además, se busca pesquisar a trabajadores que presenten afecciones a la piel mediante una atención personalizada y en la obra por parte de tecnólogos médicos. De detectarse problemas, tales como baso celular o melanomas, los pacientes serán derivados a consulta con un dermatólogo.

Cobertura	Calama
Cupos	500 trabajadores de la construcción
Informaciones	María de la Luz Larraechea. F: 2 2963 7420 mlarraechea@saludcchc.cl www.corporaciondesaludlaboral.cl

EXÁMENES MAMOGRAFÍAS

Entidad: Corporación de Salud Laboral

Esta iniciativa está orientada a la prevención y a la detección temprana de cáncer de mamas: Nódulos, micro calcificaciones, distorsión, asimetría de densidad, entre otras anomalías. Considera la realización de mamografía en una clínica móvil para mujeres mayores de 40 años o de 35 años en el caso de tener antecedentes familiares.

Cobertura	Santiago, La Serena, Valparaíso, Rancagua y Talca
Cupo	2.000 trabajadoras de la construcción o parejas de trabajadores
Informaciones	María de la Luz Larraechea. F: 2 2963 7420 mlarraechea@saludcchc.cl www.corporaciondesaludlaboral.cl

VIDA SALUDABLE

Entidad: Mutua de Seguridad

Este programa tiene como objetivo disminuir los factores de riesgo de salud en los trabajadores, promoviendo estilos de vida saludables para ellos y sus familias a través de la entrega de información sobre autocuidado y alimentación sana. Se considera la participación activa de la empresa para promocionar y mantener vigente esta temática en el tiempo.

Cobertura	Arica, Iquique y Antofagasta
Cupos	650 trabajadores de la construcción y sus familias
Informaciones	Felipe Roco. F: 2 2787 9391 froco@mutual.cl www.mutual.cl

CONSTRUYENDO VIDA: PROGRAMA MÉDICO NUTRICIONAL

Entidad: Fundación Social

El objetivo de este proyecto es contribuir a mejorar la calidad de vida del trabajador de la construcción y de su grupo familiar a través de acciones médico preventivas, con el fin de detectar las enfermedades metabólicas de mayor incidencia en la población y educar en temas relacionados con una nutrición equilibrada.

Cobertura	Valparaíso
Cupos	100 trabajadores de la construcción y sus familias
Informaciones	Cecilia Montecino. F: 2 2585 8000 cmontecino@fundacioncchc.cl www.fundacioncchc.cl

La productividad de las empresas está estrechamente ligada con la capacitación de los trabajadores quienes podrán alcanzar un desarrollo laboral integral gracias a un proceso de educación continua.





área
CAPACITACIÓN

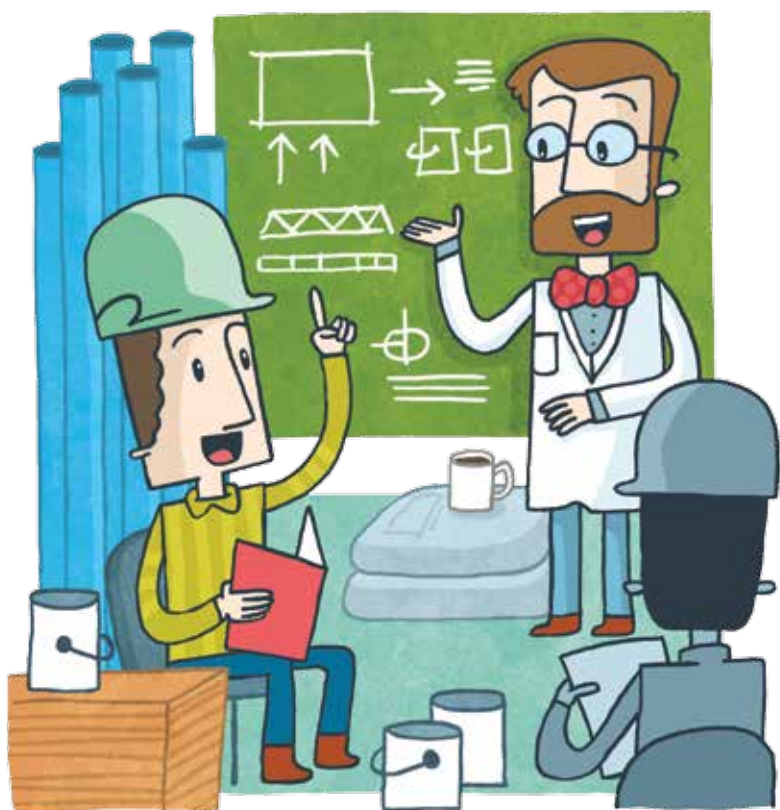

área capacitación

ÍNDICE DE PROYECTOS

PROYECTO	COBERTURA	BENEFICIARIOS					CUPOS	CONTACTO
		TRABAJADOR CONSTRUCCIÓN	FAMILIA TRABAJADOR CONSTRUCCIÓN	FAMILIA TRABAJADOR CONSTRUCCIÓN	FUTUROS TRABAJADORES CONSTRUCCIÓN			
PROYECTOS CON COBERTURA NACIONAL								
Formación en Obra	Nacional	√					4.862	Virginia Calderón F: 2 2571 0500 vcalderon@escuelacchc.cl www.escuelacchc.cl
Capacitación en Oficios de la Construcción	Nacional	√	√	√			2.000	Cecilia Montecino F: 2 2585 8000 cmontecino@fundacioncchc.cl www.fundacioncchc.cl
Hogar +: Taller de Sustentabilidad Domiciliaria	Nacional	√	√	√			2.000	Roxanna Ríos, F: 2 2718 7538 rrios@cdt.cl www.cdt.cl
PROYECTOS CON COBERTURA LOCAL								
Cimientos: Reinserción Socio-Laboral de Infraestructores de Ley	Santiago, Arica, Antofagasta, Valparaíso, Rancagua Chillán y Concepción				√		368	Alejandra Naredo F: 2 2405 2242 anaredof@ccc.cl www.ccc.cl
Formación y Certificación en Oficios de la Construcción	Antofagasta, La Serena, Concepción y Punta Arenas	√					80	Humberto Massardo F: 2 2405 2000 hmassardo@ccc.cl www.ccc.cl
Cursos en Oficios de la Construcción	Arica, Antofagasta, Valparaíso, Talca, Valdivia y Coyhaique				√		140	

Nota: Esta oferta de programas podría variar de acuerdo a la convocatoria de participantes o situaciones imprevistas.

PROGRAMA DE FORMACIÓN EN OBRA

Entidad: Escuela Tecnológica de la Construcción

Esta innovadora iniciativa permite a las empresas capacitar a sus trabajadores en oficios de la construcción, llevando la sala de clases a la obra durante una semana. De esta manera, se mejoran las competencias laborales de los trabajadores, se fortalece su compromiso con la empresa y se potencia la productividad en la obra, en un proceso formativo que involucra directamente a los supervisores.

Cobertura	Nacional
Cupo	4.862 trabajadores de la construcción
Informaciones	Virginia Calderón. F: 2 2571 0500 vcalderon@escuelacchc.cl www.escuelacchc.cl

CAPACITACIÓN EN OFICIOS DE LA CONSTRUCCIÓN

Entidad: Fundación Social

Programa orientado a capacitar a trabajadores de la construcción, sus parejas e hijos en distintos oficios y actividades productivas del rubro para ampliar sus competencias laborales y mejorar sus condiciones económicas y la calidad de vida de su grupo familiar. Los cursos incorporan, además del aprendizaje de un oficio, módulos de motivación y empleabilidad para desarrollar habilidades que fortalezcan la efectividad personal.

Cobertura	Nacional
Cupos	2.000 trabajadores de la construcción y su grupo familiar
Informaciones	Cecilia Montecino. F: 2 2585 8000 cmontecino@fundacioncchc.cl www.fundacioncchc.cl

HOGAR +: TALLER DE SUSTENTABILIDAD DOMICILIARIA

Entidad: Corporación de Desarrollo Tecnológico

Al participar en este proyecto, los trabajadores de su empresa podrán acceder a un taller de capacitación donde se entrega información y consejos de sustentabilidad domiciliaria, de manera de aplicar los conocimientos adquiridos en su vida cotidiana, y así generar ahorros económicos, además de desarrollar una conciencia ambiental. Cada beneficiario recibirá un kit de eficiencia energética con implementos que contribuyen a aplicar lo aprendido en la capacitación.

Cobertura	Nacional
Cupos	2.000 trabajadores de la construcción y su grupo familiar
Informaciones	Roxanna Ríos. F: 2 2718 7538 rrios@cdt.cl www.cdt.cl

4

CIMENTOS: REINSERCIÓN SOCIO LABORAL DE INFRACTORES DE LEY

Entidad: Corporación de Capacitación de la Construcción (OTIC)

Las empresas pueden incorporar trabajadores capacitados y altamente motivados a través de este programa orientado a personas infractoras de ley que se están reinsertando en la comunidad. Esta iniciativa considera un proceso que incluye una exhaustiva selección, habilitación laboral, capacitación en un oficio de la construcción, colocación en un puesto de trabajo y seguimiento por tres meses.

Cobertura	Santiago, Arica, Antofagasta, Valparaíso, Rancagua, Chillán y Concepción
Cupo	368 personas infractoras de ley
Informaciones	Alejandra Naredo. F: 2 2405 2242 ehernandez@ccc.cl www.ccc.cl

5

FORMACIÓN Y CERTIFICACIÓN EN OFICIOS DE LA CONSTRUCCIÓN

Entidad: Corporación de Capacitación de la Construcción (OTIC)

Los trabajadores de su empresa podrán participar en cursos de 60 horas para perfeccionarse en un oficio de la construcción con el objetivo posterior de certificar sus competencias laborales, a través de un centro evaluador acreditado por Chilevalora, para que sean reconocidos, formalmente, sus conocimientos, capacidades y aptitudes. Considera los cursos de Soldador (Antofagasta), Capataz (La Serena), Enfierrador (Concepción) y Bodega (Punta Arenas).

Cobertura	Antofagasta, La Serena, Concepción y Punta Arenas
Cupos	80 trabajadores de la construcción
Informaciones	Humberto Massardo. F: 2 2405 2000 hmassardo@ccc.cl www.ccc.cl

6

CURSOS EN OFICIOS DE LA CONSTRUCCIÓN

Entidad: Corporación de Capacitación de la Construcción (OTIC)

A través de esta iniciativa, se formarán nuevos trabajadores en oficios con alta demanda laboral para el sector de la construcción. Considera los cursos de Terminaciones (Arica), Instalaciones Eléctricas (Antofagasta), Gasfitería (Antofagasta), Albañilería (Valparaíso), Operación de Montacarga (Talca), Operación de Grúa Horquilla (Valdivia) y Bodega (Coyhaique).

Cobertura	Arica, Antofagasta, Valparaíso, Talca, Valdivia y Coyhaique
Cupos	140 potenciales trabajadores de la construcción (aprendices)
Informaciones	Humberto Massardo. F: 2 2405 2000 hmassardo@ccc.cl www.ccc.cl



La oferta de proyectos sociales en el área de vivienda se está fortaleciendo con el objetivo de entregar apoyo a quienes necesitan una solución habitacional, ya sea a través de una asesoría para la compra o de un aporte para el arriendo.





área
VIVIENDA



ÍNDICE DE PROYECTOS

		BENEFICIARIOS		
PROYECTO	COBERTURA	TRABAJADOR CONSTRUCCIÓN	CUPOS	CONTACTO
PROYECTOS CON COBERTURA NACIONAL				
A Pasos de tu Casa Propia	Nacional	√	800	Claudio Valenzuela F: 2 2585 8000 cvalenzuela@fundacioncchc.cl www.fundacioncchc.cl
Aporte al Arriendo	Nacional	√	250	Cecilia Montecino F: 2 2585 8000 cmontecino@fundacioncchc.cl www.fundacioncchc.cl

Nota: Esta oferta de programas podría variar de acuerdo a la convocatoria de participantes o situaciones imprevistas.

A PASOS DE TU CASA PROPIA

Entidad: Fundación Social

Iniciativa que busca apoyar a los trabajadores en el proceso de adquisición de una vivienda, a través de una asesoría experta que entregará toda la información necesaria para culminar con éxito dicho proceso. Considera un diagnóstico habitacional gratuito, luego de lo cual las empresas, con un costo mínimo, eligen a los trabajadores que quieren favorecer con el servicio especializado. Este incluye una entrevista inicial, charlas, seguimiento y gestión para la entrega, al momento de la escrituración, de un subsidio de 50 UF para complementar el financiamiento de la vivienda.

Cobertura	Nacional
Cupo	800 trabajadores de la construcción
Informaciones	Claudio Valenzuela. F: 2 2585 8000 cvalenzuela@fundacioncchc.cl www.fundacioncchc.cl

APORTE AL ARRIENDO

Entidad: Fundación Social

El objetivo de este programa es dar un apoyo al trabajador que, aunque sea temporal, le permita percibir una esperanza de poder aspirar a una mejor situación habitacional y de calidad de vida. Consiste en un aporte mensual de 3,5 UF para el arriendo de una vivienda. El beneficio es por un año, con posibilidad de mantenerlo por un segundo año si se cumplen ciertas condiciones.

Cobertura	Nacional
Cupos	250 trabajadores de la construcción
Informaciones	Cecilia Montecino. F: 2 2585 8000 cmontecino@fundacioncchc.cl www.fundacioncchc.cl

The background of the page is a solid purple color. Overlaid on this background is a large, faint, stylized graphic of a tree. The branches of the tree are represented by thick, dark purple lines. At the end of many of these branches are small, simplified human figures. Each figure consists of a circular head and two arms raised upwards, suggesting a person standing or reaching. The figures are scattered throughout the tree structure, creating a sense of a community or a group of people. The overall aesthetic is clean and modern.

El desarrollo integral de los trabajadores de la construcción requiere de espacios para la recreación y el entretenimiento y de acceso a la cultura, para lo cual se disponen de programas que fomentan la participación en este tipo de actividades en familia.





área
CULTURA Y DEPORTE



área cultura y deporte

ÍNDICE DE PROYECTOS

PROYECTO	COBERTURA	BENEFICIARIOS			CUPOS	CONTACTO
		TRABAJADOR CONSTRUCCIÓN	PAREJA TRABAJADOR CONSTRUCCIÓN	FAMILIA TRABAJADOR CONSTRUCCIÓN		
PROYECTOS CON COBERTURA NACIONAL						
Música Maestro	Nacional	√	√	√	51.500	Carlos Rodríguez F: 2 2339 8300 carlos.rodriguez@corporacioncultural.cl www.construyecultura.cl
Velada Para Dos	Nacional	√	√		15.900	
Fútbol Maestro	Nacional	√			4.800	Marielit Horta F: 2 2550 1600 marielit.horta@cordep.cl www.cordep.cl
Olimpiada en la Obra	Nacional	√			3.000	
PROYECTOS CON COBERTURA LOCAL						
Corrida de la Construcción	Santiago, Iquique, Chillán y Temuco	√	√	√	9.000	Marielit Horta F: 2 2550 1600 marielit.horta@cordep.cl www.cordep.cl

Nota: Esta oferta de programas podría variar de acuerdo a la convocatoria de participantes o situaciones imprevistas.

MÚSICA MAESTRO

Entidad: Corporación Cultural (Construye Cultura)

Show que convoca a los trabajadores y sus familias a disfrutar de un sábado de música, humor, arte e intervenciones culturales. Destacados artistas participan de esta iniciativa donde miles de personas viven la emoción de un gran espectáculo en vivo que contribuye a fortalecer las relaciones familiares, el clima laboral y el compromiso hacia la empresa.

Cobertura	Nacional
Cupo	51.500 trabajadores de la construcción y sus familias
Informaciones	Carlos Rodríguez. F: 2 2339 8300 carlos.rodriguez@corporacioncultural.cl www.construyecultura.cl

VELADA PARA DOS

Entidad: Corporación Cultural (Construye Cultura)

Noche de teatro, comedia, musicales u otros, en la que el trabajador y un acompañante disfrutan de una velada diferente vinculada a la cultura.

Cobertura	Nacional
Cupos	15.900 trabajadores de la construcción y sus parejas
Informaciones	Carlos Rodríguez. F: 2 2339 8300 carlos.rodriguez@corporacioncultural.cl www.construyecultura.cl

FÚTBOL MAESTRO

Entidad: Corporación de Deportes (Cordep)

Campeonato de fútbol a nivel nacional, entre los trabajadores de las empresas socias, que busca promover la actividad física, los hábitos de vida saludable, el trabajo en equipo y la sana competencia, además de fortalecer el sentido de pertenencia con la empresa.

Cobertura	Nacional
Cupos	4.800 trabajadores de la construcción
Informaciones	Marielit Horta. F: 2 2550 1600 marielit.horta@cordep.cl, daniela.salinas@cordep.cl www.cordep.cl

4

OLIMPIADA EN LA OBRA

Entidad: Corporación de Deportes (Cordep)

Intervenciones que contemplan jornadas deportivo-recreativas en la misma obra como parte de las acciones de apoyo al mejoramiento de la calidad de vida laboral que las empresas socias entregan a sus trabajadores. Considera la instalación de una zona de juegos y competición que incluirá, por ejemplo, fútbol portátil, torneos de brisca, ajedrez, cacho, tiro al blanco, tenis de mesa, taca taca, entre otros.

Cobertura	Nacional
Cupo	3.000 trabajadores de la construcción
Informaciones	Marielit Horta. F: 2 2550 1600 marielit.horta@cordep.cl, daniela.salinas@cordep.cl www.cordep.cl

5

CORRIDA DE LA CONSTRUCCIÓN

Entidad: Corporación de Deportes (Cordep)

Jornada deportiva abierta a la comunidad, en la cual las empresas socias, sus trabajadores y familias tendrán un acceso preferente con indumentaria distintiva y premios exclusivos.

Cobertura	Santiago, Iquique, Chillán y Temuco
Cupos	9.000 trabajadores de la construcción
Informaciones	Marielit Horta. F: 2 2550 1600 marielit.horta@cordep.cl, daniela.salinas@cordep.cl www.cordep.cl



La orientación y el apoyo social son fundamentales para que los trabajadores de la construcción puedan resolver situaciones que afecten su bienestar y por ende su desempeño laboral.





área
DESARROLLO SOCIAL



área desarrollo social

ÍNDICE DE PROYECTOS

PROYECTO	COBERTURA	BENEFICIARIOS				CUPOS	CONTACTO
		TRABAJADOR CONSTRUCCIÓN	PAREJA TRABAJADOR CONSTRUCCIÓN	FAMILIA TRABAJADOR CONSTRUCCIÓN	TRABAJADORES JUBILADOS CONSTRUCCIÓN		
PROYECTOS CON COBERTURA NACIONAL							
Formación en Temas Valóricos	Nacional	√	√	√		34.050	Cecilia Montecino F: 2 2585 8000 cmontecino@fundacioncchc.cl www.fundacioncchc.cl
Atención Social en Pymes	Nacional	√				7.000	
Atención a Cesantes de la Construcción	Nacional	√				4.000	
PROYECTOS CON COBERTURA LOCAL							
Atención Social en Faena	Iquique, Copiapó, La Serena, Valparaíso, Talca, Concepción, Los Ángeles, Temuco, Valdivia, Osorno y Puerto Montt	√				6.500	Cecilia Montecino F: 2 2585 8000 cmontecino@fundacioncchc.cl www.fundacioncchc.cl
Atención a Jubilados de la Construcción	Santiago				√	5.769	

Nota: Esta oferta de programas podría variar de acuerdo a la convocatoria de participantes o situaciones imprevistas.

FORMACIÓN EN TEMAS VALÓRICOS

Entidad: Fundación Social

Este proyecto está orientado a promover instancias de reflexión, educación y orientación para los trabajadores de la construcción, en temáticas con alta incidencia en su calidad de vida y desarrollo personal como el endeudamiento, la vida familiar, el buen trato, el respeto, el profesionalismo y la ética.

Cobertura	Nacional
Cupo	34.050 trabajadores de la construcción y sus familias
Informaciones	Cecilia Montecino. F: 2 2585 8000 cmontecino@fundacioncchc.cl www.fundacioncchc.cl

ATENCIÓN SOCIAL EN PYMES

Entidad: Fundación Social

Este programa busca apoyar la entrega de cobertura social a los trabajadores de las pequeñas empresas que suelen no tienen recursos propios para entregar estos servicios a sus colaboradores. Considera atención en las obras, en las oficinas de las empresas como también en dependencias de la Fundación Social para realizar una intervención integral en el trabajador y su grupo familiar.

Cobertura	Nacional
Cupos	7.000 trabajadores de la construcción
Informaciones	Cecilia Montecino. F: 2 2585 8000 cmontecino@fundacioncchc.cl www.fundacioncchc.cl

ATENCIÓN A CESANTES DE LA CONSTRUCCIÓN

Entidad: Fundación Social

Esta iniciativa es una instancia de apoyo a los trabajadores que han quedado momentáneamente sin empleo para que reciban orientación social, asistencia y, además, puedan acceder a alternativas de capacitación que les permitan aumentar sus competencias laborales para lograr una mejor inserción en el mercado de la construcción.

Cobertura	Nacional
Cupos	4.000 trabajadores cesantes de la construcción
Informaciones	Cecilia Montecino. F: 2 2585 8000 cmontecino@fundacioncchc.cl www.fundacioncchc.cl

4

ATENCIÓN SOCIAL EN FAENA

Entidad: Fundación Social

A través de este proyecto se realizan operativos en las mismas obras los que contemplan charlas y atención preventiva de salud, orientación legal y previsional, asesoría para la vivienda, entre otros beneficios para los trabajadores.

Cobertura	Iquique, Copiapó, La Serena, Valparaíso, Talca, Concepción, Los Ángeles, Temuco, Valdivia, Osorno y Puerto Montt.
Cupo	6.500 trabajadores de la construcción
Informaciones	Cecilia Montecino. F: 2 2585 8000 cmontecino@fundacioncchc.cl www.fundacioncchc.cl

5

ATENCIÓN A JUBILADOS DE LA CONSTRUCCIÓN

Entidad: Fundación Social

El programa tiene por objetivo promover el mejoramiento de la calidad de vida de los adultos mayores de 65 años, jubilados del sector de la construcción, que se encuentren en situación de vulnerabilidad. Considera atención social, gestiones de activación de redes para movilizar recursos existentes en otras instituciones públicas o privadas y entrega de ayuda social en alimentación, medicamentos, elementos ortopédicos, atención médica y exámenes.

Cobertura	Santiago
Cupos	5.769 trabajadores jubilados de la construcción o prontos a pensionarse.
Informaciones	Cecilia Montecino. F: 2 2585 8000 cmontecino@fundacioncchc.cl www.fundacioncchc.cl

The background is a solid blue color with a pattern of overlapping circles and wavy lines in a slightly lighter shade of blue. The circles are of various sizes and are partially obscured by the wavy lines, creating a layered, abstract effect.

La posibilidad de acceder a una mejor situación futura está determinada, en parte, por la educación. En esa línea, las becas buscan apoyar la formación de los trabajadores de la construcción y de sus hijos.





área
EDUCACIÓN



ÍNDICE DE PROYECTOS

PROYECTO	COBERTURA	BENEFICIARIOS		CUPOS	CONTACTO
		TRABAJADOR CONSTRUCCIÓN	FAMILIA TRABAJADOR CONSTRUCCIÓN		
PROYECTOS CON COBERTURA NACIONAL					
Beca Empresarios de la Construcción	Nacional	√	√	1.667	Cecilia Montecino F: 2 2585 8000 cmontecino@fundacioncchc.cl www.fundacioncchc.cl
PROYECTOS CON COBERTURA LOCAL					
Becas ProAndes	Santiago y Talcahuano	√	√	224	Solange Sanhueza F: 2 2706 4269 ssanhueza@proandes.cl www.proandes.cl

Nota: Esta oferta de programas podría variar de acuerdo a la convocatoria de participantes o situaciones imprevistas.

BECA EMPRESARIOS DE LA CONSTRUCCIÓN

Entidad: Fundación Social

Esta iniciativa entrega incentivos a los hijos(as) de los trabajadores de su empresa que tengan un rendimiento destacado en octavo básico. Asimismo, podrán postular a becas de estudios de enseñanza media en establecimientos de excelencia académica, a becas de preuniversitario y de educación superior. Para los trabajadores del sector, se dispone de becas para estudios superiores exclusivamente en carreras del sector construcción.

Cobertura	Nacional
Cupo	1.667 trabajadores de la construcción y sus hijos
Informaciones	Cecilia Montecino. F: 2 2585 8000 cmontecino@fundacioncchc.cl www.fundacioncchc.cl

BECAS PROANDES

Entidad: CFT ProAndes

Se financia parte o la totalidad del copago del arancel mensual para facilitar que los trabajadores de la construcción o sus hijos estudien una carrera ligada al rubro en alguna de las sedes del Centro de Formación Técnica ProAndes.

Cobertura	Santiago y Talcahuano
Cupos	224 trabajadores de la construcción y sus hijos
Informaciones	Solange Sanhueza F: 2 2706 4269 ssanhueza@proandes.cl vramirez@proandes.cl www.proandes.cl

www.cchc.cl