

DIRECTORIO DE EMPRESAS SOCIAS CChC RELACIONADAS CON MINERÍA

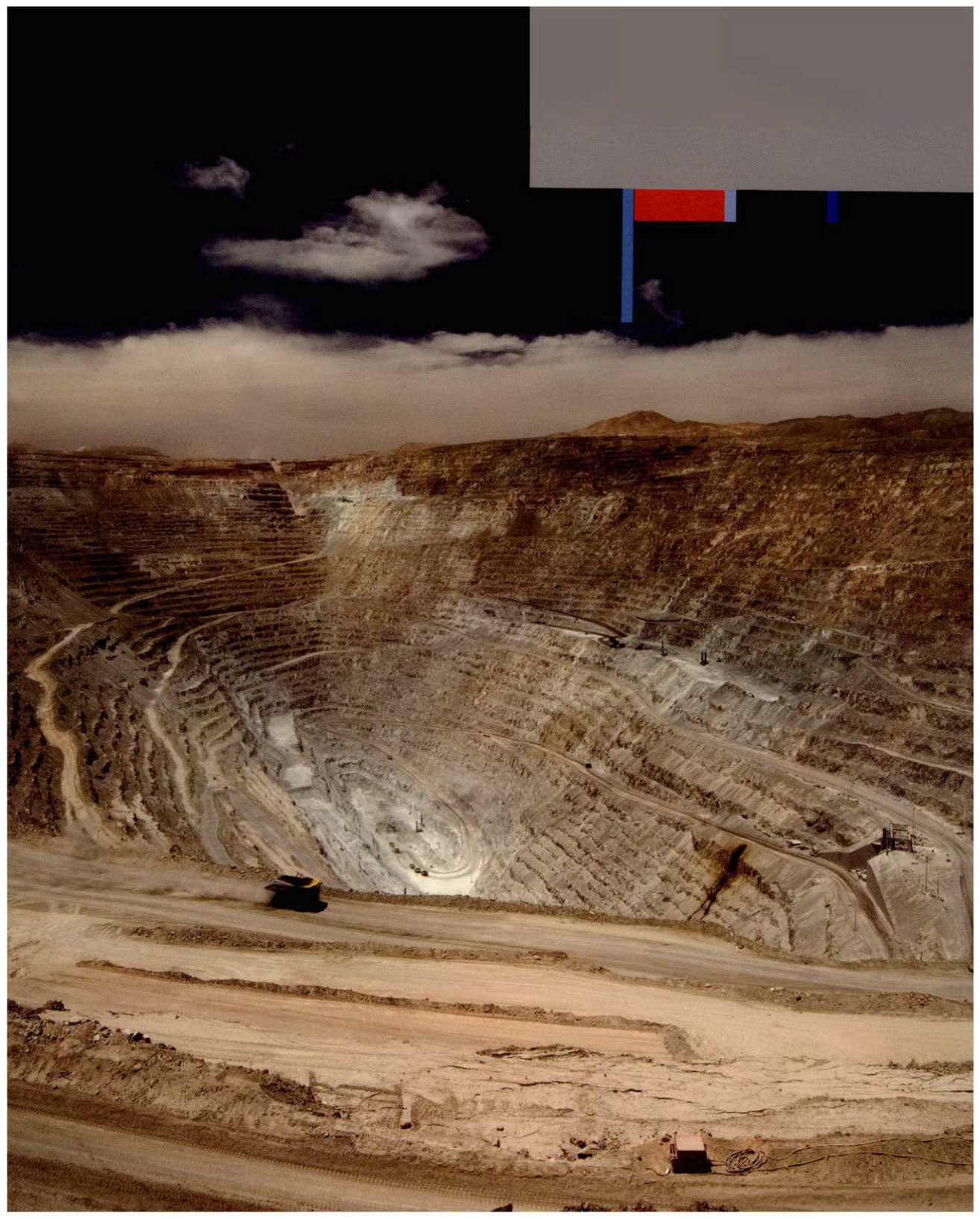



Presentación / Presentation

Por más de 60 años, la Cámara Chilena de la Construcción (CChC) ha contribuido activamente al desarrollo del sector y de las empresas que representa, al crecimiento económico del país y a que sus habitantes puedan alcanzar mejores condiciones de vida.

Para esto siempre ha trabajado por la formulación de políticas públicas, el fomento de la libre competencia y el perfeccionamiento de la industria, lo que la ha llevado a ser un actor principal del desarrollo del país.

Con nuestro trabajo hemos sido parte de la reducción del déficit habitacional, la creación del sistema de concesiones, el diseño de una política urbana y el desarrollo de la industria minera, entre tantos otros logros. Y han sido nuestras empresas las responsables de llevar a cabo estas tareas.

Es por eso que hoy presentamos el primer "Directorio de empresas socias CChC relacionadas con la Minería", el cual contiene información detallada de las empresas pertenecientes a nuestra asociación gremial que entregan una alta calidad de servicios de construcción, mantención y ejecución a uno de los sectores más importantes del país. Prueba de ello es que la actividad ha posicionado a nuestro país en los primeros lugares de producción minera a nivel mundial, con presencia de compañías de todas las latitudes y una variada industria de servicios y productos de origen nacional de primer nivel.

Los invitamos a conocer nuestras empresas y ser parte del desarrollo de nuestro país.

For over 60 years, the Chilean Chamber of Construction (CChC) has actively contributed to the development of the sector and the companies it represents, to the country's economic growth and to its inhabitants so they reach better life conditions.

For doing so, it has always worked for creating public policies, fomenting free competition and industry improvement, which has taken it to be a main actor in the country's development.

Through our work, we have taken part in reducing housing deficit, creating the concession system, the design of an urban policy and the development of the mining industry, among many other achievements. And our companies have been responsible of carrying out such tasks.

It is because of all this, that today we present the first "Directory of CChC's partner companies associated to Mining", which contains detailed information of companies belonging to our association providing high quality services in construction, maintenance and execution to one of the most important sectors of the country. Proof of it is that the activity has positioned our country among the first places in mining production at a worldwide level, with presence of companies from all latitudes and a varied, top level industry of services and products of a national origin.

We invite you to know our companies and be a part of our country's development.

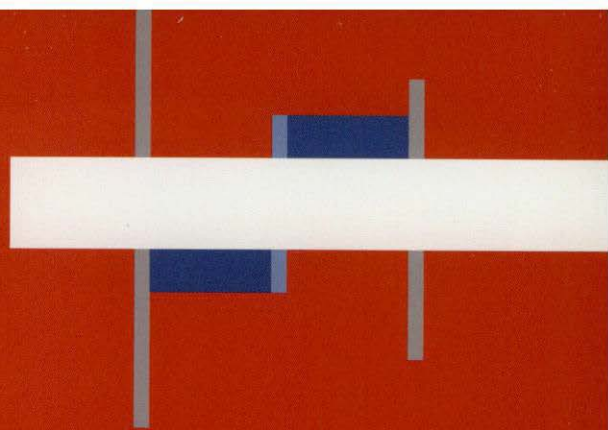

Índice / Index

BESALCO S.A.	7	LARRAÍN&SALAS	31
COMIN	7	TERRASERVICE S.A.	31
CONSTRUCTORA BAQUEDANO SUR LTDA.	8	TORRES OCARANZA LTDA.	32
CONSTRUCTORA BEFCO S.A.	8	ALGIFOL	32
CONSTRUCTORA CARRÁN S.A.	9	FAHNEU	33
CONSTRUCTORA GARDILCIC	9	MASISA	33
CONSTRUCTORA GPR S.A.	10	SOLCROM S.A.	34
CONSTRUCTORA INARCO S.A.	10	ARCADIS CHILE	34
CONSTRUCTORA LUIS NAVARRO S.A.	11	BAU S.A.	35
CONSTRUCTORA PUERTO OCTAY LTDA.	11	CTO S.A.	35
CONSTRUCTORA VALKO S.A.	12	FRS E.I.R.L.	36
EMPRESA CONSTRUCTORA DLP LTDA.	12	GUARELLOARQ LTDA.	36
EMPRESA CONSTRUCTORA E INMOBILIARIA MALPO LTDA.	13	INTEXA INGENIERÍA	37
EMPRESA CONSTRUCTORA MENA Y OVALLE S.A.	13	MUTUAL ASESORÍAS - MUTUAL CAPACITACIÓN	37
EMPRESA CONSTRUCTORA TALTAL SPA	14	ANDESCURA	38
EMPRESAS CONPAX S.A.	14	BOSCH CHILE	38
FUNDACIÓN VIVIENDA	15	BOSCH SIEMENS ELECTRODOMÉSTICOS SAC	39
ICIL ICAFAL S.A.	15	FERBRAS S.A.	39
INGENIERÍA Y CONSTRUCCIÓN SIGDO KOPPERS S.A.	16	HBT	40
INGENIERÍA Y CONSTRUCCIONES MAS ERRÁZURIZ LTDA.	16	HEAVENWARD ASCENSORES S.A.	40
OBRAS SUBTERRÁNEAS S.A.	17	INACAL S.A.	41
TECHINT ENGINEERING AND CONSTRUCTION	19	MAQAUSTRAL S.A.	41
VIAL Y VIVES - DSD S.A.	19	MK	43
ZÜBLIN INTERNATIONAL GMBH CHILE SPA	20	PANELES ESTRUCTURALES COVINTEC CHILE LTDA.	43
ASESORÍAS CXA CONSULTORES LIMITADA	20	PREFHOR LTDA.	44
ECHEVERRÍA IZQUIERDO MONTAJES INDUSTRIALES S.A.	21	SIREZA	44
GRÚAS LINAHUA	21	SODIMAC S.A.	45
GRUPO CHCR I.C.	22	UNISPAN CHILE S.A.	45
ICONSTRUYE	22	VELUX CHILE LIMITADA	46
INGENIERÍA EN PLÁSTICOS MEMBRANTEC S.A.	23	CBRE CHILE S.A.	46
MAQUINARIAS LN S.A.	23	DEVELOP GESTIÓN COMERCIAL LIMITADA	47
PLANOK S.A.	24	ECHEVERRÍA IZQUIERDO INMOBILIARIA E INVERSIONES	47
U2G SERVICIOS DE INGENIERÍA S.A.	24	FERNANDO HERRERA GARCÍA	48
AKERON CAF SERVICIOS INDUSTRIALES LTDA.	25	GALIZZO	48
BESALCO MAQUINARIAS S.A.	25	INMOBILIARIA NUCLEOS	49
BUENOS VIENTOS OBRAS ELÉCTRICAS LTDA.	26	INMOBISUR LTDA.	49
CAPTAGUA MINING SERVICES	26	JAIME FERNANDO SANZ BAHAMONDE	50
COFAMA S.A.	27	COMPAÑÍA DE SEGUROS DE CRÉDITO CONTINENTAL S.A.	50
COMERCIAL E INDUSTRIAL ACCURATEK S.A.	27	CORPORACION DE DESARROLLO TECNOLÓGICO	51
ECOGAS S.A.	28	MUTUAL DE SEGURIDAD CChC	51
EUROWINDOWS COMERCIAL E INDUSTRIAL LTDA.	28	PABELLÓN DE LA CONSTRUCCIÓN S.A.	53
GM POWER INTERNATIONAL SPA	29		
INBOBE CHILE	29		

BESALCO S.A.



 www.besalco.cl

 (56 2) 23380800

 besalco@besalco.cl

BESALCO fue constituida en Mayo de 1944. Es la empresa líder en Chile del sector de la construcción. Opera en Chile y Perú a través de sus 8 filiales, en los siguientes rubros: INFRAESTRUCTURA, CONCESIONES, MINERÍA, EDIFICACIÓN, ENERGÍA, MONTAJES INDUSTRIALES, INMOBILIARIO.

BESALCO was founded in may 1944, is the leading construction company in CHILE. Operates in Chile and Perú through its 8 subsidiaries in the following areas: INFRASTRUCTURES, CONCESSIONS, MINING, BUILDINGS, ENERGY, INDUSTRIAL ASSEMBLY OPERATIONS, REAL-ESTATE.

Año de fundación / Year of foundation : 1944

Otras actividades / Other activities : Concesionario

Mercado en el extranjero / Market abroad : Perú

Certificación / Certification : ISO 9001 / OHSAS 18001 / ISO 14001

COMIN



 www.comin.cl

 (56 9) 94994188

 fmendez@comin.cl

EMPRESAS COMIN, tiene como actividad principal el Montaje Electromecánico, Estructural y de Sistemas de Piping. Además tenemos división SpoolGroup, fabricante de spools y División Mas Agua, que diseña, construye y Opera de plantas de agua. Líder en índices de seguridad a nivel Nacional.

COMIN ENTERPRISES' main activity is Electromechanic, Structural and Piping System Setup Solutions.

Año de fundación / Year of foundation : 1989

Otras actividades / Other activities : Empresa de Servicios a la Construcción

Mercado en el extranjero / Market abroad : Perú / Brasil

Certificación / Certification : ISO 9001 - 2008

Proyectos principales / Main projects : EPC capacity increase, Valle Central Mining Co. Constructive Framework Contract, RT, Codelco Electro-mechanic assembly Antucoya Mining Co. Acid Grade C Plant Assembly, Chagres Division Truck shop, Spence Mining Co. EPC truck shop construction, Esperanza Mining Co. Crusher dismantlement, Collahuasi.

CONSTRUCTORA BAQUEDANO SUR LTDA.

Empresa Constructora con basta experiencia en construcción de viviendas sociales y complejos inmobiliarios para la vivienda. Empresa con reconocido prestigio en la Zona Sur del país, específicamente en la X Región.

Construction Company with vast experience in social housing and real estate developments for housing. Renowned company in the South Zone of the country, specifically in the X Region.



(56 61) 2702496



hectoroliva@baquedanosur.cl

Año de fundación / *Year of foundation* : 2010Otras actividades / *Other activities* : Constructora**CONSTRUCTORA BEFCO S.A.**

Constructora con especialidad en edificación en altura y construcciones industriales.

Construction company specializing in apartment and industrial buildings.



www.befco.cl



(56 2) 29523877



fjb@befco.cl

Año de fundación / *Year of foundation* : 2010Otras actividades / *Other activities* : Inmobiliario

CONSTRUCTORA CARRÁN S.A.

 (56 2) 23643000

 mtoro@py.cl

CONSTRUCTORA CARRÁN es parte del holding de empresas FPY, con más de 35 años en el rubro, hoy en día nos hemos posicionado como una empresa líder con presencia en varias regiones de Chile: RM, III, IV, V, VI, VIII y X. A lo largo de estos años hemos construido hogares para más de 100.000 familias

CONSTRUCTORA CARRÁN is part of the FPY holding company, with over 35 years in the business, today we have positioned ourselves as a leading company with presence in several regions of Chile: RM, III, IV, V, VI, VIII and X. Over the years we have built homes for more than 100,000 families

Año de fundación / Year of foundation : 1998

CONSTRUCTORA GARDILCIC

 www.gardilcic.cl

 (56 2) 24372868

 varaya@gardilcic.cl

CONSTRUCTORA GARDILCIC creada en 1984, es una empresa Chilena dedicada a Preparación de Minas y Construcciones Subterráneas, Explotación de minas, también ejecuta obras civiles y de infraestructura. Tiene un valioso equipo humano y una completa flota de equipos para cumplir sus compromisos

GARDILCIC CONSTRUCTION CO. was created in 1984. It is a Chilean company dedicated to Mine Preparation, Underground Constructions and Mine Exploitation. It also executes Civil and Infrastructure projects. It counts with a valuable human team and a complete fleet of equipment to meet all tasks.

Año de fundación / Year of foundation : 1984

Otras actividades / Other activities : Distribuidor de Materiales/Proveedor

Certificación / Certification : ISO 9001 / ISO 14001 / OSHAS 18000

Proyectos principales / Main projects : Contract for underground mine preparation at the El Teniente Division, Codelco.
Contract for underground mine preparation at the Andina Division, Codelco.
Excavations, Crusher at the Dacita Mine, El Teniente Division, Codelco.
Civil Works - crusher assembly, Dacita Mine, El Teniente Division, Codelco.

CONSTRUCTORA GPR S.A.



 www.gpr.cl

 (56 2) 28921120

 gpi@gpr.cl

Construcciones de viviendas en varias
Regiones de Chile.

House constructions in several Regions of Chile.

Año de fundación / Year of foundation : 1961

Otras actividades / Other activities : Inmobiliario

Mercado en el extranjero / Market abroad : Perú

Certificación / Certification : Gestion Sistema de Calidad ISO 9001

Proyectos principales / Main projects : Real-estate projects in Puerto Varas, Puerto Montt, Coquimbo, La Serena, Buin, Concepción.

CONSTRUCTORA INARCO S.A.



 www.inarco.cl

 (56 2) 22408400

 aol@inarco.cl

CONSTRUCTORA INARCO es una empresa con 31 años en el Mercado Nacional y 6 años con presencia en Perú. Desarrolla su experiencia constructiva en las áreas Inmobiliaria, Comercial, Centros de Distribución, Industrial, Agroindustrial y Minería. Nos motiva la excelencia, profesionalismo y seguridad.

CONSTRUCTORA INARCO is a 31 years company in the domestic market and 6 years in the foreign market, specifically in Peru. Its construction experience lies in areas such as real estate, commercial, distribution, Industrial, agro-industrial and mining centers.

Año de fundación / Year of foundation : 1983

Otras actividades / Other activities : Oficina de Proyectos

Mercado en el extranjero / Market abroad : Perú

Certificación / Certification : Certificación ISO 9001 - 2008
Miembros de la CChC

Proyectos principales / Main projects : Civic neighborhood Ministro Hales - Codelco.
Supply warehouse Perez Caldera - Angloamerican.
Passive paint supply warehouse - Angloamerican.
Supervisors' house improvement - Angloamerican.
Pavement, asphalt, Confluencia - Angloamerican.
Pavement, concrete, Nave Titán - Angloamerican

**CONSTRUCTORA
LUIS NAVARRO S.A.**



Constructora
Luis Navarro S.A.



www.empresasln.cl



(56 65) 2225100



ln@empresasln.cl

Compañía dedicada a la construcción de obras de infraestructura en las áreas de obras civiles, vialidad y vialidad urbana, arquitectura, edificación industrial, obras sanitarias y obras portuarias para el sector público y el privado.

Company dedicated to construction of infrastructure projects in the fields of civil engineering works, roads and urban streets, architecture, industrial buildings, sanitation and port works for public and private sectors.

Año de fundación / Year of foundation : 1978

Certificación / Certification

: ISO 9001-2008

MINVIU: A1 y A2 en 3ª categoría. B1 y B2 en 1ª categoría.
MOP: Contratista Obras Mayores 2ª categoría en obras de las siguientes especialidades: 1.OC, 2.OC, 3.OC, 4.OC, 5.OC, 6.OC, 7.OC, 8.OC, 10.OC, 15.OC
Proveedor de la FFAA: 1ª categoría.

Proyectos principales / Main projects

: Pdte. Ibañez Avenue -MM \$ 10.6
Hornopirén PMB-PTAS-PEAS -MM \$ 8.7
Alerce School and Gym-MM US \$ 8.5
Chinquihue Stadium 2nd Stage-MM US \$ 7.7
Plan Chiloé Roads -MM \$ 11.7
Maullín's City Hall Building-MM US \$ 5.6
Puerto Montt Promenade (Ruta 7) -MM \$ 5.2

**CONSTRUCTORA
PUERTO OCTAY LTDA.**

Constructora
Puerto Octay



Empresa Regional destinada a la ejecución de Obras Públicas y Privadas, focalizada en el área vial y obras civiles.

Regional Enterprise advocated to the execution of Public and Private works, focusing in areas such as Highways and Roads and Civil works.



www.constructoraocstay.cl



(56 65) 2250220



constructoraocstay@gmail.com

Año de fundación / Year of foundation : 2004

Certificación / Certification

: ISO 9001:2008

Proyectos principales / Main projects

: Mixed global conservation.
Basic road paving.
Electric mini power plants and their exploitation.
Earth movement.

CONSTRUCTORA VALKO S.A.



 www.valko.cl

 (56 2) 26248566

 cvalko@valko.cl

Descripción

Empresa Constructora líder, con más de 290 obras ejecutadas en diversas especialidades, que comprenden más de 2.300 Kms. de caminos, puentes y estructuras, más de 6 millones de m³ en movimiento de tierras. Lo anterior la consolida como una de las empresas más importantes del sector.

Description

Leading Construction Company, with over 290 projects carried out in different fields of expertise, covering more than 2,300 Kms. in roads, bridges and structures; more than 6 million m³ in earth moving. Such facts consolidate it as one of the most important companies in the industry.

Año de fundación / Year of foundation : 1964

Mercado en el extranjero / Market abroad : Perú

Certificación / Certification : Casa Certificadora BUREAU VERITAS ISO 9001-14001; OHSAS 18001

Proyectos principales / Main projects : Road and street infrastructure works; sanitary works; port works; industrial assembly; mining, architecture.

EMPRESA CONSTRUCTORA DLP LTDA.



 www.dlp.cl

 (56 2) 22630500

 dlp@dlp.cl

Empresa líder con más de 30 años de experiencia en proyectos de construcción e inmobiliarios en Chile y en España.

Socios: Javier Darraidou D., Pelayo Larraín A., José M Poblete J., José Poblete J., Julio Castillo C., Beltrán Larraín A. y Santiago Saitua D. Areas: Edif, Industrias, OCCC, casas, servicios.

Leading Company with over 30 years' experience in construction and real estate projects in Chile and Spain.

Partners: Javier Darraidou D., Pelayo Larraín A., José M Poblete J., José Poblete J., Julio Castillo C., Beltrán Larraín A. y Santiago Saitua D. Areas: Bldg, industries, OCCC, houses, services.

Año de fundación / Year of foundation : 1980

Otras actividades / Other activities : Inmobiliario

Mercado en el extranjero / Market abroad : Perú / Colombia / España

Certificación / Certification : Está certificada en la norma ISO 9001-2008 desde el año 2005 y vigente hasta el año 2017, por la empresa AENOR.

Proyectos principales / Main projects : Plant or Industry OSB: 25.600m², MUF2.100 Los Militares: Offices, 48.800m², 813 BCI: Offices 22.600m², 733 PF Industry: 33.200m², 1.071 Casino and hotel: Osorno, 65.000m², 1.086 Sn. Fco. Javier School: 26.000m², 900 Fundadores: 2 home buildings, 43.000m², MUF 700 In Spain: Alcazaba, 45.000m², 200dp, MUF 1.100

EMPRESA CONSTRUCTORA E INMOBILIARIA MALPO LTDA.



www.malpo.cl



(56 71) 2613690



rchott@malpo.cl

Descripción

Construcción y Venta Inmobiliaria.
Presentes en Chile en las regiones VIII, VII, VI, V y RM.

Description

*Construction and Real Estate For Sale.
Present in Chile in regions VIII, VII, VI, V and RM.*

Año de fundación / Year of foundation : 1984

Otras actividades / Other activities : Inmobiliario

EMPRESA CONSTRUCTORA MENA Y OVALLE S.A.



www.menayovalle.cl



(56 2) 29404000



contacto@menayovalle.cl

Constructora e Inmobiliaria con 29 años de experiencia, orientada principalmente a obras de edificación e industriales, incluyendo edificios habitacionales, oficinas, colegios y hospitales.

Posee un sólido respaldo financiero y cuenta con un excelente equipo humano de más de 90 profesionales.

Construction company and real state developer with 29 years of experience, mainly oriented to building vertical and horizontal condominiums; office buildings; hotels, hospitals and industrial facilities. We have a solid financial position and a strong team of more than 90 professionals.

Año de fundación / Year of foundation : 1985

Otras actividades / Other activities : Inmobiliario

Certificación / Certification : Certificación Norma ISO 9001:2008 desde 2004

Proyectos principales / Main projects : We have built more than 2,5 million m², 8.000 houses, 80 apartment buildings, 25 office buildings, 25 industrial facilities, 7 hotels and 10 educational buildings.
Among them: Costa Lyon, Enrique Foster, Rider Synthon Laboratory, Scuola Italiana, Cial San Jorge, Agrosuper Lo Miranda.

**EMPRESA CONSTRUCTORA
TALTAL SPA**



 www.taltalconstructora.cl

 (56 2) 26641488

 taltalconstructora@
taltalconstructora.cl

Desarrollo inmobiliario y Construcción de viviendas, casas y departamentos.

Real Estate Development and Construction of houses and apartments.

Año de fundación / Year of foundation : 1988

Otras actividades / Other activities : Inmobiliario

Proyectos principales / Main projects : Encinas de Quilín.
Club Hípico 1.6.

EMPRESAS CONPAX S.A.



 www.conpax.cl

 (56 2) 23946000 Chile
(56 9) 46523968 Perú

 manuel.macaya@conpax.cl

Empresa constructora, proyectos de construcción civil pesada, sectores de Infraestructura, Minería y Energía.

Especialización en infraestructuras viales, sanitarias, hidráulicas, hidroeléctricas, eólicas, portuarias, de túneles y de montaje industrial. Contratos directos, EPC, llave en mano.

Construction Company, heavy civil construction projects; Infrastructure, Mining and Energy areas. It specializes in Highways and Roads, as well as Sanitary, Hydraulic, Hydroelectric, Eolic, Port, Tunnel and Industrial Assembly infrastructures. Direct contracts, EPC.

Año de fundación / Year of foundation : 1986

Otras actividades / Other activities : Contratista de Especialidades

Mercado en el extranjero / Market abroad : Perú

Certificación / Certification : ISO 9001:2008, válida hasta 2016.
OHSAS 18001:2007, válida hasta 2016.
ISO 14001:2004, válida hasta 2016.

Proyectos principales / Main projects : Transport and distribution of slurry deposit, Caserones, Lumina.
Construction and assembly of the tailing thickening plant and dividing wall for tailings deposit, and also the Totoralillo filtering plant, Cerro Negro, CAP.
GTNY, SQM Plant construction and assembly
Piriquina EPC hydro-electric power plant, ENDESA.

FUNDACIÓN VIVIENDA



 www.fundacionvivienda.cl

 (56 2) 25403200

 info@fundacionvivienda.cl

ICIL ICAFAL S.A.



 www.icilicafal.cl

 (56 2) 23519351

 acuadros@icafal.cl

Descripción

Fundación encargada de entregar viviendas de emergencia a las personas más vulnerables de nuestro país, tiene además área comercial para venta de viviendas y prefabricados para la construcción.

Description

Foundation in charge of providing emergency housing to the most vulnerable people in our country, it also has a commercial area which sales houses and pre-assembled parts for construction.

Año de fundación / Year of foundation : 1966

Otras actividades / Other activities : Empresa de Servicios a la Construcción

Empresa de Ingeniería Ferroviaria, con especialización para trabajos en minería en: sistemas de rodado por rieles tales como puentes grúa, ripper, cintas transportadoras, pero también mantenimientos misceláneos.

Railway Engineerings Enterprise, specialized in mining applications in: rail systems such as bridge cranes, rippers, conveyors, and also various maintenance services.

Año de fundación / Year of foundation : 1979

Otras actividades / Other activities : Empresa de Servicios a la Construcción

Mercado en el extranjero / Market abroad : Bolivia / Perú

Certificación / Certification : Certificación ISO 9001-2008
PEC 2013 Empresa Competitiva, Mutual De Seguridad (Categoría Sobresaliente).
Cuadro de Honor CChC 4 Estrellas, años 2013 y 2014.

Proyectos principales / Main projects : Maintenance of rail tracks and miscellaneous, El Teniente levels 5, 6 and 8.
Maintenance of rail tracks SQM, FCAB, FCALP, Ferronor, CAP, EFE central-south sector.
Maintenance and rehabilitation of crane bridges, Spence Mining Co. Gaby.
Rehabilitation of conveyor belts and tube-cleaning plants at SQM.

INGENIERÍA Y CONSTRUCCIÓN SIGDO KOPPERS S.A.



INGENIERIA Y CONSTRUCCION
SIGDO KOPPERS



www.skchile.cl



(56 2) 28374492



pablo.penaranda@skchile.cl

Descripción

Especializada en la ejecución de servicios de Ingeniería, Suministro, Construcción y Montaje de proyectos asociados a la minería, metalurgia, generación y transmisión de energía, infraestructura, obras civiles y plantas industriales. SK es una empresa líder en su rubro en Chile y Perú.

Description

Specialized in the execution of Engineering, Construction and Erection services of projects related with mining, metallurgy, power generation and transmission, infrastructure, civil works and industrial plants. SK ranks today as a leading company in its field in Chile & Perú.

Año de fundación / Year of foundation : 1960

Mercado en el extranjero / Market abroad : Perú

Certificación / Certification : Certificación ISO 9001:2008 Gestión de Calidad
Certificación ISO 14001:2004 Gestión Ambiental

Proyectos principales / Main projects : El Abra Project - Freeport McMoMan.
Escondida Fase IV - BHP Billiton.
Ujina Rosario Project, Collahuasi - Anglo American-Glencore.
Esperanza Project - Antofagasta Minerals.
Los Bronces Expansion Project - Anglo American.
Caserones Project - Lumina Copper.
Ministro Halles Project - Codelco.
OGP1 Minera Escondida - BHP Billiton.
OGP1 Escondida - BHP Billiton.

INGENIERÍA Y CONSTRUCCIONES MAS ERRÁZURIZ LIMITADA



INGENIERÍA & CONSTRUCCIONES



www.maserrazuriz.cl



(56 2) 24731000



info@maserrazuriz.cl

INGENIERÍA Y CONSTRUCCIONES MAS ERRÁZURIZ LIMITADA se funda en 1982, sus especialidades son el desarrollo de Túneles, Cavernas, Piques y galerías para la pequeña y gran minería; Obras civiles y Montajes, Construcción de Plantas Industriales, Obras de Infraestructura y Energía.

MAS ERRAZURIZ CONSTRUCTION AND ENGINEERINGS was founded in 1982, it specializes in the development of Tunnels, Caves, Dykes and Galleries for the small and large scale mining; Civil works and assemblies, Construction of Industrial Plants, Infrastructure works and Energy.

Año de fundación / Year of foundation : 1982

Otras actividades / Other activities : Contratista de Especialidades

Mercado en el extranjero / Market abroad : Perú / Argentina / Colombia

Certificación / Certification : ISO 9001 / ISO 14001 / OHSAS 18001 / Regic / Repro / Sicep / Cámara Chilena de la Construcción.

OBRAS SUBTERRÁNEAS S.A.



 www.ossaint.com

 adolfo.sicilia@ossaint.com

Descripción

OSSA es la compañía líder en el sector de proyectos subterráneos con más de 60 años de experiencia en el desarrollo de todo tipo de proyectos de Construcción, Energía y Minería. Está involucrada en proyectos de excavación subterránea usando perforación y detonación (NATM), excavaciones con TBM, micro excavación, tuberías para pilotes y fresas ranuradoras para minería, así como otros métodos de excavación mecánicos.

OSSA está firmemente comprometido con la Seguridad (ISO 18001), Calidad (ISO 9001) y el Medio Ambiente (ISO 14001), e invierte en proyectos de investigación y desarrollo I+D+i (UNE 166.002) en una escala internacional. Hemos adoptado el Pacto Mundial de la ONU, que apoya e incentiva una cultura de responsabilidad en asuntos de dirección corporativa.

Description

OSSA is the leading company in the sector of the underground projects with more than 60 years of experience in the development of all kinds of large Construction projects, Energy and Mining. It is involved in projects of underground excavation using drilling and blasting (NATM), excavations with TBM, micro excavation, piling pipe and Groove cutters for mining, as well as other mechanical excavation methods.

OSSA is firmly committed to the Security (ISO 18001), quality (ISO 9001) and environmental (ISO 14001), and invests in research and development R & D projects I+D+i (UNE 166.002) on an international scale. It has acceded to the UN Global Compact, supports and fosters a culture of responsibility in corporate governance issues.

Año de fundación / Year of foundation : 1952

Mercado en el extranjero / Market abroad : Brasil / Noruega / España / Guatemala

Certificación / Certification : ISO 18001, ISO 9001, ISO 14001.

Proyectos principales / Main projects : Suhua Improvement C1 Tunnels for CHIEH HSING in Huan Lian (Taiwan).
Rodoanel. São Paulo Metropolitan Ring Road. Tunnel 6. Package 4 for ACCIONA INFRAESTRUCTURAS in São Paulo (Brasil).
Contract to execute air injection tunnels for CODELCO in Chuquicamata, Chile.
Contract C824 in the Hong Kong to Shanghai high speed rail line (XRL) for Hong Kong MTR Corporation.
Expansion of the Bekkelaget Treatment Plant.
Hydraulic tunnels in Norway.

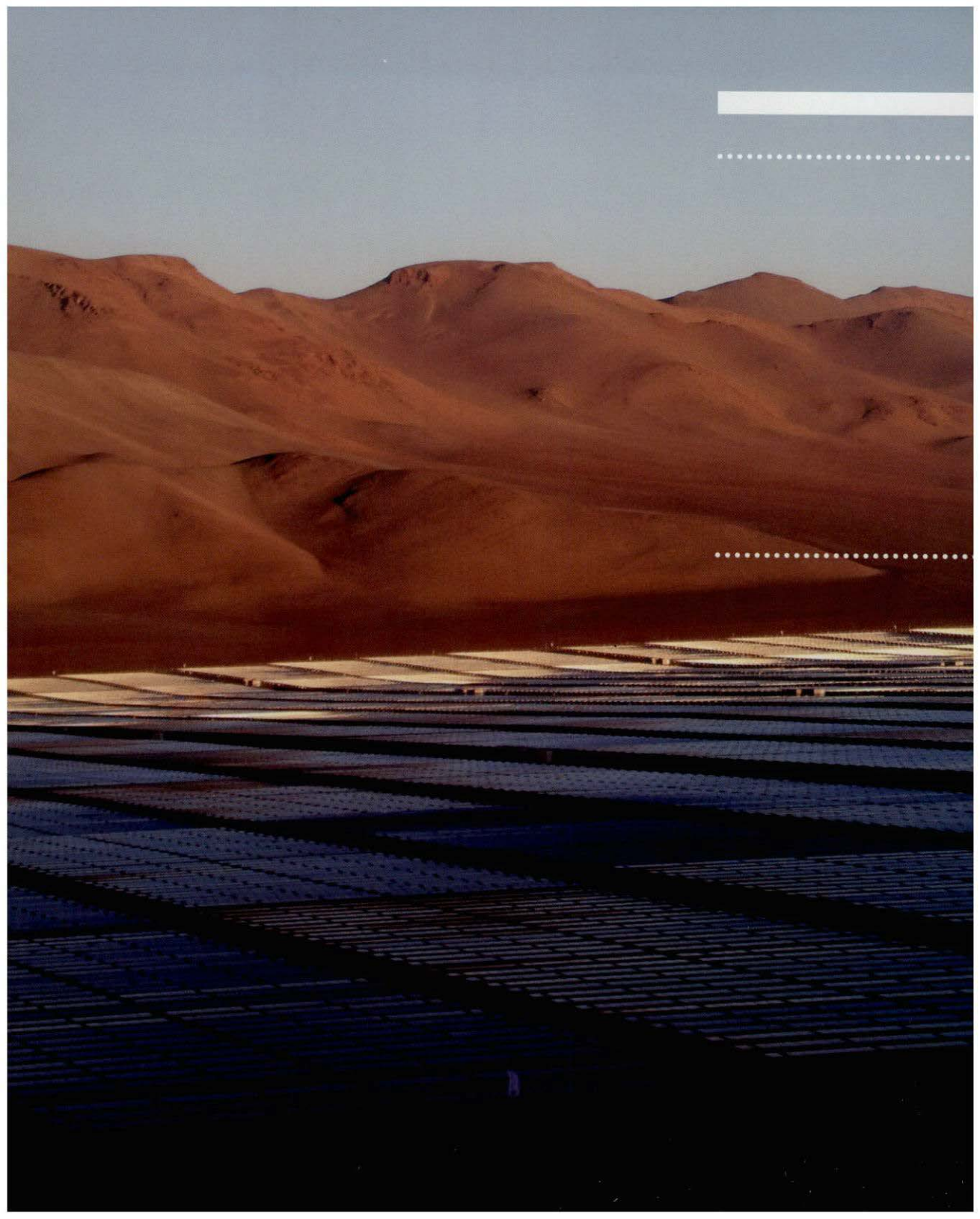

TECHINT ENGINEERING AND CONSTRUCTION



www.techint-engineering.com



(56 2) 23633200



techint@techint.cl

VIAL Y VIVES - DSD S.A.



VIAL Y VIVES-DSD



www.vyv-dsd.cl



(56 2) 23688000



info@vyv-dsd.cl

Descripción

Brindamos soluciones de EPC y EPCM, ejecutando importantes desarrollos para la minería de manera exitosa y sostenible. Diseñamos, construimos y mantenemos plantas de procesamiento, acueductos y ductos para suspensiones, entre otras instalaciones, cumpliendo con los plazos, la calidad y la seguridad.

Description

We provide Engineering, Procurement, Construction and Project Management solutions, executing successful and sustainable mining developments. We design, build and maintain processing plants, water and slurry conveying systems, among other facilities, meeting schedule, quality and safety requirements

Año de fundación / Year of foundation : 1945

Mercado en el extranjero / Market abroad : Argentina / Brasil / Italia / México / Perú

Certificación / Certification : ISO 9001 - 2008 (Quality)
ISO 14001 - 2004 (Environmental)
OHSAS 18001 - 2007 (Health and Safety)

Constructora en Chile del Grupo Graña y Montero especializada en construcción y montaje electromecánico en todos los sectores industriales: Minería, Energía, Celulosa y Papel, Gas y Petróleo. El Grupo Graña y Montero es uno de los principales Grupos de Ingeniería y Construcción de Latinoamérica.

Chile office of Grana y Montero Group construction company specialized in construction and electromechanical assembly in all industrial sectors: Mining, Energy, Pulp and Paper, Oil and Gas. The Grana y Montero Group is one of the leading engineering and construction groups in Latin America.

Año de fundación / Year of foundation : 1978

Otras actividades / Other activities : Contratista de Especialidades

Mercado en el extranjero / Market abroad : Perú / Colombia / Bolivia / Panamá / Guyana

Certificación / Certification : Triple certificación: ISO 9001:2008, ISO 14001:2004, OHSAS 18001:2007, Certificado de 6 estrellas de seguridad de la CChC.

Proyectos principales / Main projects : Main Mining Projects in Chile (Escondida, Codelco, Antofagasta Minerals, etc.). Gas and Coal Thermo Power Plants (Kelar and Guacolda). Recovery and Biomass Boilers (CMPC and Arauco). Main units of ENAP Refineries. Major Civil Works (Hydro Power Plants, Infrastructure Projects).

**ZÜBLIN INTERNATIONAL GMBH
CHILE SPA**

www.zublin.cl

(56 2) 24989600

zublin.chile@zublin.cl
Descripción

Con más de un siglo de actividad en el mundo y más de 25 años de operación en Chile, la empresa con casa matriz en Alemania se ha consolidado como una empresa referente en la ejecución efectiva de proyectos de desarrollo y construcción para el rubro de la minería y energía.

Description

With more than a century of activity worldwide and over 25 years of operating in Chile, the company with headquarter in Germany, has become a leading company in the effective execution of projects of development and construction to mining and energy sectors.

Año de fundación / Year of foundation : 1987

Certificación / Certification : ISO 9001: 2008, ISO 14001 y OSHAS 18.001: 2007

Proyectos principales / Main projects : Züblin has three business units: Mining Unit specialist in managing development projects and exploitation of underground mining. Civil Works Unit, orientated to the energy sector with the construction of hydroelectric power plants, among others. Unit Teniente, over 20 years in project development, repair and civil works at El Teniente Mine in Rancagua.

**ASESORÍAS CXA CONSULTORES
LIMITADA**

www.cxa.cl

(56 9) 87758566

carolina@cx.cl

Nuestros servicios se enfocan a mejorar la eficiencia de los proyectos desde el punto de vista de costos, plazos y calidad de la construcción, desde el diseño hasta la construcción, con especial atención a los detalles garantizando un servicio profesional, personalizado, confiable y competitivo.

Our company provides consultancy services focused on improving the efficiency of your projects from the point of view of cost, schedule and quality of construction, from the design to construction, with special attention to details, ensuring a professional, reliable and competitive service.

Año de fundación / Year of foundation : 2012

Otras actividades / Other activities : Consultor

Mercado en el extranjero / Market abroad : Perú

Proyectos principales / Main projects : Technical Project Management and Site Technical Inspection for Reshuffle and Development of former-City Hotel, downtown Santiago. Specialty Projects Coordination and Construction Contract Closure of Apart Hotel Lord Cochrane (Dorm), CA Ventures (USA investor), downtown Santiago.

ECHEVERRÍA IZQUIERDO MONTAJES INDUSTRIALES S.A.



www.ei.cl



(56 2) 27574800



dbarrosi@eimontajes.cl

Obras civiles industriales, montajes de estructuras pesadas y equipos electromecánicos de alta complejidad; Centrales termoeléctricas, Plantas de celulosa, Plantas petroquímicas e instalaciones mineras.

Civil Industrial works, assembly and setup of heavy structures and high-complexity electromechanical equipment: Thermoelectric Plants, Cellulose Plants, Petrochemical Plants and Mining Facilities.

Año de fundación / Year of foundation : 1998

Mercado en el extranjero / Market abroad : Brasil / Perú / Colombia

Certificación / Certification : ISO 9001:2008 - Bureau Veritas
ISO 14001:2004 - Bureau Veritas
OHSAS 18001:2007 - Bureau Veritas
ASME Estampa S - The American Society of Mechanical Engineers

Proyectos principales / Main projects : Crushing line 2 and 3, Esperanza Mining Co. - Chile.
Civil works and electro-mechanic assembly in the thickening, tailings and concentrate areas, Ministro Hales mine, Codelco - Chile.
Open-cycle Thermo Power Plant, Santo Domingo de Los Olleros, Perú.
B370 MW boiler assembly, Bocamina II plant - Chile.

GRÚAS LINAHUA



www.linahua.cl



(56 65) 2272727



francisco@linahua.cl

Somos una empresa con base en Puerto Montt, siendo la compañía más grande del sur de Chile en grúas de alto tonelaje. Nuestra empresa se caracteriza por un servicio de calidad y seguridad, con avanzada tecnología y estricto mantenimiento preventivo. Contamos con grúas de hasta 300 tons, marca Liebherr.

GRÚAS LINAHUA is the largest crane rental company in southern Chile.

We can provide safe, cost effective, technical solutions, state-of-the-art equipment in combination with high quality and safety standards, to suit your needs.

Our crane fleet ranges from 7 to 300 tons.

Año de fundación / Year of foundation : 1993

GRUPO CHCR I.C.



 www.chcr.cl

 (56 2) 29543990

 info@chcr.cl

Descripción

Grupo dedicado a la ingeniería y construcción de obras de infraestructura, obras civiles, montaje industrial y movimiento de tierras, proyectos de ingeniería, inspección técnica de obras y revisión técnica de calidad.

Description

Group dedicated to engineerings and construction of Infrastructure works, Civil works, industrial assembly and earthmoving, engineering projects, technical inspection of works and technical quality check.

Año de fundación / Year of foundation : 1998

Otras actividades / Other activities : Distribuidor de Materiales/Proveedor

Mercado en el extranjero / Market abroad : Canadá

Certificación / Certification : ISO 9001
NCH 17.025
SICEP
MOP
SERVIU

ICONSTRUYE



 www.iconstruye.com

 (56 2) 24861111

 carlos.sologuren@iconstruye.com

iConstruye.com es una plataforma de comercio electrónico para el sector de la construcción que permite a los Proveedores mejorar la relación con sus clientes e incorporar nuevas empresas a sus carteras, y a los Compradores optimizar todos sus procesos correspondientes a la gestión de abastecimiento.

iConstruye.com is an e-commerce platform for the construction business which allows Suppliers to improve interaction with their clients and incorporate new enterprises to their client portfolio; at the same time, it gives Buyers the possibility to optimize their processes concerning supply management.

Año de fundación / Year of foundation : 2001

Mercado en el extranjero / Market abroad : Perú / Colombia

Certificación / Certification : Certificación ISO 9001
Microsoft Gold Partner

**INGENIERIA EN PLASTICOS
MEMBRANTEC S.A.**



 www.membrantec.cl

 (56 2) 25893450

 jretamal@membrantec.cl

Servicios integrales de ingeniería e implementación de tecnologías en geosintéticos, movimiento de tierras y obras civiles.

Services of engineering and implementation of geosynthetic technologies, earthmoving and Civil works.

Año de fundación / Year of foundation : 1998

Otras actividades / Other activities : Oficina de Proyectos

Mercado en el extranjero / Market abroad : Bolivia / Perú

Certificación / Certification : ISO - 9001; ISO - 14001; OHSAS 18001, Acreditados por INN - Chile.
ISO-9001: ISO 14001, Acreditados por UKAS - Internacional.

Proyectos principales / Main projects : Escondida Project OGP-1.
Collahuasi Mining Co.: slurry pipeline emergency pools.
Codelco Chuquicamata: PTMP lixiviation.

MAQUINARIAS LN S.A.

Compañía dedicada al arriendo de maquinarias y equipos para el mercado de la construcción, transporte de carga por carretera y a la producción y comercialización de áridos.

Company dedicated to the rental of machinery and equipment for the construction market, road freight and production and marketing of aggregates.

 www.empresasln.cl

 (56 65) 2225100

 contacto@empresasln.cl

Año de fundación / Year of foundation : 2007

PLANOK S.A.



 www.planok.com

 (56 2) 24396900

 contacto@planok.com

Descripción

Es una empresa que ofrece soluciones tecnológicas a inmobiliarias y constructoras. Son sistemas basados en código abierto, full web, a bajo costo, en formato SAAS (Software As A Service). Tiene 14 años de experiencia y cuenta con más de 120 clientes.

Description

Company which develop IT solutions for Real State and construction companies with over 14 years of experience and with more than 120 active customers. Our system are based free softwares, SAAS (Software As A Service), full web and low cost.

Año de fundación / Year of foundation : 2000

Mercado en el extranjero / Market abroad : Perú

Proyectos principales / Main projects : Offers real-estate and construction support systems:
 Technical documentation for projects.
 Contract approval systems.
 Site quality.
 Real-estate commercial management system.
 Title and legal arcade studies.
 Real-estate post-sale system.
 Purchase and biddings.

U2G SERVICIOS DE INGENIERÍA S.A.



 www.U2G.cl

 (56 2) 29644850

 oulloa@u2g.cl

Inspección de Obras Sanitarias para Aguas Andinas. Elaboración de proyectos sanitarios de agua potable y alcantarillado de aguas servidas.

Inspection of sanitary works for Aguas Andinas Co. Elaboration of sanitary projects for drinkable water and sewerage of wastewater.

Año de fundación / Year of foundation : 2004

Otras actividades / Other activities : Consultor

AKERON CAF SERVICIOS INDUSTRIALES LTDA.



 www.akeroncaf.cl

 (56 2) 27255733

 claudia.godoy@akeroncaf.cl

Descripción

Somos una empresa multinacional de Ingeniería y Servicios Industriales complementarios, que ofrece soluciones creativas a sus Clientes frente a sus diferentes necesidades. Suministros y Montajes de Aislación Térmica, Pinturas, Revestimientos Antiácidos, Heat Tracing, Recubrimientos, Ingeniería.

Description

We are a multinational company of Engineerings and complementary Industrial Services, offering creative solutions to our Clients to meet their various needs. Supplies and Thermal Isolation setup, Paint, Antiacid Coating, Heat Tracing, Engineering.

Año de fundación / Year of foundation : 2007

Otras actividades / Other activities : Empresa de Servicios a la Construcción

Mercado en el extranjero / Market abroad : Argentina / Bolivia / Colombia / Perú / República Dominicana

Certificación / Certification : ISO 9001
ISO 14001
OSHA 18001

Proyectos principales / Main projects : Salfa, Gaby Mining Co. 2007.
Guacolda thermo power plant 2009.
Colbun, Santa María I - Coronel 2010 -2011 -2012.
Endesa, Bocamina I & II - Coronel 2013 and 2014.

BESALCO MAQUINARIAS S.A.



 www.besalco / maquinarias

 (56 2) 25407410

 maquinarias@besalco.cl

BESALCO MAQUINARIAS desarrolla negocios con clientes de la minería. Atiende clientes de nuestro país e incursiona en el Área Minera de Perú. Damos servicios de Perforación, Tronadura, Carguío, Transporte Minero, Trituración y Concentración Magnética.

BESALCO develops business with customers from the mining industry. We serve customers in our country and also have entered the Mining Area in Peru. We provide services that include drilling, blasting, loading, mining transportation, trituration and magnetic concentration.

Año de fundación / Year of foundation : 1944

Mercado en el extranjero / Market abroad : Perú

Certificación / Certification : ISO 9001:2000; ISO 14001 : 2004; OHSAS 18001: 2007.

Proyectos principales / Main projects : CUSTOMER K + S. Loading and transportation of salt until shipment. 28.8 million tons between 2008 and 2014.
Customer SQM: loading and transportation of salts. 128 million dollars between 2008 and 2014.
Customer Escondida: 247 Million Tons of loading and transportation of ore in main pit.
Precut Drilling and Production 364.000 Mts Lin.

BUENOS VIENTOS OBRAS ELÉCTRICAS LTDA.



www.buenosvientos.cl



(56 2) 25512248



byv@buenosvientos.cl

Descripción

BUENOS VIENTOS OBRAS ELÉCTRICAS LTDA. es una empresa inserta en la industria de servicios de proyectos, montaje y asesorías en el ámbito de la electricidad, para mercados agropecuario, pesca, construcción, minería, retail y manufactura. Cuenta con personal profesional y técnico especializado.

Description

BUENOS VIENTOS OBRAS ELÉCTRICAS. Company inserted in the service industry. It develops projects, installation and consulting in the field of electricity for markets for agricultural, fishing, construction, mining, health, retail and manufacturing. We have a professional staff and specialized technicians.

Año de fundación / Year of foundation : 1999

Otras actividades / Other activities : Empresa de Servicios a la Construcción

Certificación / Certification : ISO 9001:2008
Certificado 4 Estrellas CChC 2014

Proyectos principales / Main projects : Electric Engineering Projects. Execution of works in BT and MT. Assembly of Force, Lighting, Automation and Control systems.

CAPTAGUA MINING SERVICES



www.captagua.cl



(56 2) 25573981



carolinacheausu@captagua.cl

Captagua Mining Services es una empresa, con más de 58 años en el mercado y filial del grupo de empresas NALAC.

La Empresa ofrece soluciones con un alto estándar de seguridad y calidad en servicios de sondaje y perforación para exploración minera y explotación de recursos hídricos.

Captagua Mining Services is an enterprise with over 58 years in the market and a member of the NALAC enterprises group. Our company offers solutions with high safety standards and top quality regarding probing and drilling services for mining and exploitation of water resources.

Año de fundación / Year of foundation : 1956

Otras actividades / Other activities : Distribuidor de Materiales/Proveedor.

Certificación / Certification : ISO 14001, OHSAS 18001, PEC competitivo.

Proyectos principales / Main projects : Exploratory probing for BHP Cooper.
Exploratory probing for Río Tinto.
Geo-technical probing for Codelco's Ministro Hales Division.
Hydro-geological probing for Anglo American's Los Bronces Division.
Contract on dewatering systems maintenance, Barrick's Zaldívar Mining Co.

COFAMA S.A.



 www.silentium.cl

 (56 2) 24489820

 info@silentium.cl

Descripción

Empresa especializada en soluciones de reducción de ruido para aplicaciones industriales y comerciales. Nuestra oferta parte desde una venta consultiva, ingeniería, suministro y montaje de las soluciones. Productos: encerramientos, barreras acústicas, silenciadores, contenedores y cabinas.

Description

Company specialized in noise reduction solutions for industrial and commercial applications. Our product offer ranges from a consultative selling, engineering, supply and installation. Products: enclosures, acoustic barriers, silencers, containers and cabins.

Año de fundación / Year of foundation : 1998

Otras actividades / Other activities : Industrial Productor de Materiales

Mercado en el extranjero / Market abroad : Bolivia / Perú

Certificación / Certification : Certificación productos acústicos norma ASTM C423-09a, E795-05, E90-09 y E413-10. UNE-EN-1793-1; UNE-EN-1793-2; UNE-EN-1794-1; CE S/NORMA EN 14388. Aisladores de Vibración con Restricción Sísmica OSHPD OPA.

Proyectos principales / Main projects : Costanera Center; Talca's Regional Hospital; H3 building at Las Condes Clinic; Rancagua's Regional Hospital; Entel's Data Center; Claro's Data Center; HP's Data Center; E-CL generating plant, Tocopilla.

COMERCIAL E INDUSTRIAL
ACCURATEK S.A.

 www accuratek.cl

 (56 2) 27280515

 p.delamaza.b@accuratek.cl

Somos una Empresa con más de 20 años en el mercado, líderes en entregar soluciones integrales para la protección contra el fuego. Nuestra experiencia y confianza entregada nos ha permitido desenvolvemos en áreas de Construcción, Minería, Petroquímica e Industria en general.

We are an enterprise with over 20 years in the market, leaders when it comes to providing complete solutions on fire protection. Our experience and confidence from our clients have allowed us to develop in areas such as Construction, Mining, Petrochemistry and Industry in general.

Año de fundación / Year of foundation : 1993

Otras actividades / Other activities : Empresa de Servicios a la Construcción

Mercado en el extranjero / Market abroad : Perú / Argentina / Uruguay

Certificación / Certification : Norma Chilena de Gestión de Calidad NCh 2909.

Proyectos principales / Main projects : ENAP refinery HCK plant, Biobío. Methanex, Pta. Arenas. Hydrogen purifying plant, Concón. Cajamarquilla's zinc refinery electric station, Perú. Re-powering Los Pelambres I mining Co. Great tower Costanera Center.

ECOGAS S.A.



www.ecogaschile.cl



(56 2) 25515980
(56 2) 27863399



ventas@ecogaschile.cl

Empresa de inspección y certificación de instalación interior de gas. Verificación y certificación de la conversión de la instalación interior de gas. Conductocopias. Control de calidad.

Inspection and certification company of interior gas installations. Verification and certification of the conversion of interior gas installations. Conduct copy. Quality control.

Año de fundación / Year of foundation : 1998

Otras actividades / Other activities : Empresa de Servicios a la Construcción

Certificación / Certification : ISO 9001
NCh 17020

Proyectos principales / Main projects : Certification of Works in various constructing companies SALFACORP, SOCOVESA; NOVATEC, INGEVEC, ALMAGRO, FERNÁNDEZ. WOOD, IGNACIO HURTADO, SIGRO, ENACO, MANQUEHUE, TECSA, AVELLANEDA, QUEYLEN, HOGARES, MENA & OVALLE, UPC, BROTEC, TECNIA, CLARO VICUÑA, INMOBILIA, MONACO, MPC, EMM, among others.

EUROWINDOWS COMERCIAL E INDUSTRIAL LTDA.



www.eurowindows.cl



(56 2) 24891000



info@eurowindows.cl

Fabricación e instalación de ventanas de PVC, línea Europea.

Manufacture and installation of PVC windows.

Año de fundación / Year of foundation : 2001

Certificación / Certification : ISO 9000

GM POWER INTERNATIONAL SPA

GM POWER
SOLUTIONS

www.gmpower.cl



(56 2) 28941320



info@gmpower.cl

Empresa para Chile y Perú, especializada en Grupos Electrogeneradores Diésel o Gas Natural, fabricante de tableros de Sincronismo y Soluciones Solares como: Generador Fotovoltaico conectado a la red o aislado, iluminación solar residencial y pública, y Bombeo Solar aislado para movimiento de agua.

Company to Chile & Peru market, specialized in Diesel and natural Gas generators, maker of synchronizing systems and solar power solutions such as: Photovoltaics Power on or off grid, solar lighting for residential or public zone and solar pumping for water moving.

Año de fundación / Year of foundation : 2013

Otras actividades / Other activities : Consultor

Mercado en el extranjero / Market abroad : Perú

INBOBE CHILE

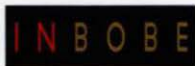

www.inbobe.com



(56 2) 2342086



ignacioparis@inbobe.com

Empresa multinacional dedicada a la Ingeniería, desarrollo, y ejecución de fachadas ligeras, ventiladas, y carpinterías de todo tipo. Somos especialistas en muro cortina, piedra, aluminio compuesto, fenólico, etc., así como en todo tipo de carpinterías de PVC y aluminio y en acristalamientos.

Multinational firm engaged in the engineering, development, and implementation of light facades, ventilated, and carpentry of all kinds. We specialize in curtain wall, stone, aluminum composite, phenolic, etc., as well as all PVC and aluminum joinery and glazing.

Año de fundación / Year of foundation : 2007

Otras actividades / Other activities : Oficina de Proyectos

Mercado en el extranjero / Market abroad : Chile / Brasil / España / Perú / Paraguay

Proyectos principales / Main projects :
 Brasília & Natal Airports.
 Fontenova Stadium, Salvador (Brazil).
 Petrobras Tower, Salvador (Brazil).
 Maipu & La Florida Hospitals (Santiago).
 Calama & Talca Hospitals (Chile).
 White Microsoft Building (Santiago).
 Marineda Shopping Centre (España).



LARRAÍN & SALAS

LARRAÍN & SALAS
TELECOMUNICACIONES Y AUTOMATIZACIÓN

www.larrainysalas.cl



(56 2) 25443530



contacto@larrainysalas.cl

Descripción

LARRAÍN Y SALAS es una empresa de servicios en las áreas de telecomunicaciones y automatización con más de 20 años de experiencia en el mercado Chileno y con una presencia muy marcada en la gran minería del norte y centro del país.

Description

LARRAÍN & SALAS is a services company for the telecommunication and automation areas, with over 20 years of experience in the Chilean market and a strong position in the large scale mining in the northern and central zones of the country.

Año de fundación / Year of foundation : 1991

Otras actividades / Other activities : Consultor

Certificación / Certification : Certificación ISO 9001:2008
Certificación ISO14000, en proceso.
Certificación OSHAS 18000, en proceso.

Proyectos principales / Main projects : D&C Tetra radiostation, Mtrbo, vhf and trunking in several Works.
Services of Maintenance and operational continuity of mine technologies in different works (Spence, Escondida Mining Co., Caserones).
Services of maintenance and operational continuity of radio communications in different works (Esperanza, Collahuasi, AngloAmerican).

TERRASERVICE S.A.

 **Terraservice**

www.terraservice.cl



(56 2) 27142100



gerencia@terraservice.cl

Empresa con más de 15 años de experiencia que presta servicios de perforación de sondaje tanto en explotación como en exploración, mediante las especialidades de aire reverso y diamantino, constituyéndose en una de las cinco empresas de sondaje más importantes del país.

Company with over 15 years experience providing drilling services probing both exploitation and exploration, using specialties reverse air and diamond, becoming one of the five most important companies probing the country.

Año de fundación / Year of foundation : 1995

Otras actividades / Other activities : Empresa de Servicios a la Construcción

Certificación / Certification : ISO 9001

Proyectos principales / Main projects : Reverse Circulation Drill Program.
Diamond Drill program.

TORRES OCARANZA LTDA.



www.torresocaranza.cl



(56 2) 29794600



lsepulveda@torresocaranza.cl

Sub Contratista de Enfierraduras.
Suministro de Barras de Refuerzo- Preparación e Instalación.
Plantas en Santiago y Calama.
Distribuidores de Siderúrgicas Gerdau y CAP.

*Sub Contractor Rebar,
Supply Rebar - Preparation and Installation.
Plants in Santiago and Calama.
Dealers Siderurgicas Gerdau and CAP Steel.*

Año de fundación / *Year of foundation* : 1983

Otras actividades / *Other activities* : Distribuidor de Materiales/Proveedor

Certificación / *Certification* : ISO 9001:2008

Proyectos principales / *Main projects* : Wind Farms, Water Treatment Plants, Hydroelectric, Thermoelectric, Mining Works, Bridges, Airports, Subway, Ports, Hospitals and Clinics, Engineering Works and Infrastructure, Buildings.

ALGIFOL



www.algifol.cl



(56 64) 2200012



g.weil@algifol.cl

Industria química. Aditivos, puentes adherentes, impermeabilizantes, membranas hidrorrepelentes, pinturas especiales, protector de circuitos eléctricos y electrónicos.

Chemical Industry, chemicals, bonding primer, coatings, membranes, hydrorepellents, special paint, electric and electronic circuit protectors.

Año de fundación / *Year of foundation* : 1989

Mercado en el extranjero / *Market abroad* : Perú

Certificación / *Certification* : IDIEM
DICTUC
IDIC

Proyectos principales / *Main projects* : Chilean Navy.

FAHNEU



www.fahneu.cl



(56 2) 25659300



contacto@fahneu.cl

MASISA



www.masisa.com



(56 2) 23506000



info@masisa.com

Descripción

Somos expertos y líderes en la fabricación e implementación de juegos, mobiliario urbano y equipamiento deportivo para plazas y parques. Tenemos 50 años de vida y nuestra red comercial opera dando atención a todo Chile. Contamos con oficinas de representación en Perú y Colombia.

Description

We are experts and leaders in the manufacture and implementation of playground, street furniture and sports equipment for squares and parks.

Our company is 50 years old and our sales network operates giving attention all along Chile and also has representative offices in Perú and Colombia.

Año de fundación / Year of foundation : 1965

Mercado en el extranjero / Market abroad : Perú / Colombia

Certificación / Certification : ISO 9001

MASISA es una de las empresas líderes del mercado en la fabricación y comercialización de tableros de madera para muebles y arquitectura de interiores.

MASISA's core business is to produce and market wood particle and fiber boards for furniture and interior architecture in Latin America.

Año de fundación / Year of foundation : 1960

Otras actividades / Other activities : Distribuidor de Materiales/Proveedor

Mercado en el extranjero / Market abroad : Perú / Ecuador / Colombia / Brasil / Argentina

Certificación / Certification : Masisa tiene 10 complejos industriales de tableros distribuidos en Chile, Argentina, Brasil, Venezuela y México. Estos cuentan con la certificación ISO 9.001, ISO 14.001 y OHSAS 18.001. Asimismo, todos los tableros Masisa se producen bajo la norma europea E1 de baja emisión de formaldehído.

SOLCROM S.A.



 www.solcrom.cl

 (56 2) 27389393

 rhoppe@solcrom.cl

Fabricación y distribución de productos químicos para la construcción: adhesivos cerámicos y piedras, morteros técnicos, impermeabilizantes, aislación térmica EIFS, complementos de tabiquería.

Manufacturer and distributor of chemical products for construction: tile adhesives, waterproof, EIFS, technical mortars, drywall products.

Año de fundación / Year of foundation : 1955

Otras actividades / Other activities : Distribuidor de Materiales/Proveedor

Mercado en el extranjero / Market abroad : Colombia / Perú

ARCADIS CHILE



 www.arcadis.cl

 (56 2) 23816000

 arcadis@arcadis.cl

ARCADIS es reconocida mundialmente como empresa líder en ingeniería, diseño y consultoría de proyectos en las áreas Minería, Infraestructura y Energía, Gestión de Aguas y Medio Ambiente. Con una trayectoria de más de 30 años en Chile, ofreciendo servicios en todo ciclo del proyecto.

ARCADIS is the leading global design & consultancy firm working in partnership with our clients throughout the complete project cycle, to deliver exceptional and sustainable outcomes through the application of design, consultancy, engineering, project and management services.

Año de fundación / Year of foundation : 1983

Otras actividades / Other activities : Oficina de Proyectos

Mercado en el extranjero / Market abroad : Perú / Brasil / Colombia / Estados Unidos / Canadá

Certificación / Certification : ISO 9001

Proyectos principales / Main projects : EPCM Slag Flotation Cleaning System at the Potrerillos Smelter, Division Salvador CODELCO Chile. Engineering, cost estimation, environmental consulting and support in the construction of leach pads and tailings dumps for Minera Spence, BHP Billiton. Detailed Engineering of the Quellaveco project, Anglo American.

BAU S.A.



www.bau.cl



(56 2) 22180055



contacto@bau.cl

Descripción

Somos una empresa de servicios para proyectos inmobiliarios y construcción, que brinda apoyo a sus clientes en procesos de Gestión Integral, Gerenciamiento de Proyectos, Inspección Técnica de Obras y Optimización Energética.

Description

We are a service company, for real estate and building projects, that offers support to its clients in integrated management processes, construction management, project management, technical work-site inspection, and energy optimization.

Año de fundación / Year of foundation : 1999

Mercado en el extranjero / Market abroad : Perú

Certificación / Certification : Sistema de Gestión de Calidad de BAU S.A., el cual está validado dentro del marco de la certificación ISO 9001:2008.
Profesionales con certificaciones como: PMP® Project Management Professionals, QCxP Qualified Commissioning Process Provider, entre otros.

Proyectos principales / Main projects : Génesis Building. M² 42.000
Explora Salabella Hotel. M² 10.149
NG Corporate Building. M² 7.000
Torre Huérfanos Building. M² 34.484
Hotel Hanga Roa Eco Village & Spa. M² 10.300
Transoceánica Corporate Building. M² 20.000

CTO S.A.



www.cto.cl



(56 9) 92370052



ito@cto.cl

Asesorías de Ingeniería, Gerenciamiento de Proyectos e Inspección técnica de obras.

Engineering assessment. Project management and technical inspection of work sites.

Año de fundación / Year of foundation : 2000

Certificación / Certification : ISO 9001

FRS E.I.R.L.



 www.frs.cl

 (56 2) 22478157

 ito@frs.cl

Descripción

FRS E.I.R.L. ofrece los servicios de ITO y PMO. Nuestro objetivo es garantizar durante las etapas de desarrollo, diseño, licitación y construcción, los cumplimientos de costos, plazos, calidad, recursos y garantías del proyecto, a través del trabajo metódico y especializado.

Description

FRS offers ITO and PMO services. Our goal is to guarantee costs, deadlines, quality resources and warranties all throughout the stages of development, design, bidding and construction of all projects. All of this through methodic and specialized work.

Año de fundación / Year of foundation : 2010

Otras actividades / Other activities : Empresa de Servicios a la Construcción

Proyectos principales / Main projects : La Parva building.
Mirador del Valle building.
Valle Colorado building.
GPS offices conditioning.
Campanario building.
La Confluencia Lodge Hotel.
Corralco Hotel.
Punta de Lobos Hotel.

GUARELLOARQ LTDA.



 www.guarelloarq.cl

 (56 2) 23352980

 info@guarelloarq.cl

GUARELLOARQ es una empresa consultora de proyectos de Arquitectura creada en Octubre de 1996 por el Arquitecto LEED®AP Fernando Guarello y está orientada hacia el diseño, desarrollo y coordinación de proyectos de Arquitectura Industrial, comercial, corporativa y de infraestructura.

GUARELLO ARQ is a consulting company focused in Architectural non conventional projects and was created in October 1996 by architect LEED®AP Fernando Guarello. The company is oriented towards the design, development and coordination of Industrial, commercial and government projects.

Año de fundación / Year of foundation : 1996

Otras actividades / Other activities : Oficina de Proyectos

Mercado en el extranjero / Market abroad : México / Brasil / Argentina

Certificación / Certification : ISO90014-2008 Recertificada, LEED AP.

Proyectos principales / Main projects : SANDVIK, TRANSELEC, CENCOSUD, AES GENER, ENTEL, CASTAÑO, GINO, PGIC INGENIERÍA, CHEMIE S.A., NYK Sudamérica Chile, COLLIERS PROSIN, FARMALATINA, RENNER COATINGS, MANUCHAR, BARRY-CALLEBAUT, ALIMENTOS SANTA ROSA CHILE, POLYTEX, TECFLUID, SMURFIT KAPPA, FERROGLOBO S.A., MOP, DADELCO S.A.

INTEXA INGENIERÍA



 www.grupointexa.cl

 (56 2) 25884514

 avega@grupointexa.cl

Descripción

Consultora dedicada al Gerenciamiento de Proyectos de Construcción e ITO con más de 1.000 obras construidas en 9 años. Implementamos gestión que crea valor a los diversos proyectos aplicando nuevas tecnologías como BIM, asesorías en energía y sustentabilidad y desarrollando proyectos de especialidades.

Description

Consulting company dedicated to ITO and construction project management with over 1,000 works built in 9 years. We implement management that gives value to our various projects, applying new technologies such as BIM, energy and sustainability assessment, and developing specialized projects.

Año de fundación / Year of foundation : 2005

Otras actividades / Other activities : Oficina de Proyectos

Certificación / Certification : Certificados por ISO 9001-2008; ISO 14001-2004; 18001-2007; inscritos en registros MOP, SICEP, QUADREM, ACHILLES, ARTIKOS.

Proyectos principales / Main projects : Bidding and ITO Remodeling Contitech Plant; Electrical Project, Bidding and ITO Reconversion and Remodeling Andina Distribution center; Paving Project Management, Construction and Extension Distribution Center Komatsu Cummins; Design and ITO DHL Distribution Centers.

MUTUAL ASESORÍAS - MUTUAL CAPACITACIÓN



 www.mutualasesorias.cl

 (56 2) 27879332

 amorales@mutual.cl

Empresa filial de Mutual de Seguridad fundada en 1996. Hemos implementado seguros de riesgos del trabajo y asesorado a empresas en Argentina, Colombia y Perú. Asesoramos y Capacitamos en el control de los riesgos (procesos y puestos de trabajo), contribuyendo a la sustentabilidad de las empresas.

MUTUAL ASESORÍAS is a HSEC consultancy service provider with nearly two decades of experience in the Chilean market, particularly in the Mining and Construction sector. We also provide HSEC training for managers, supervisors and employees with a Safety Culture perspective. We have qualified trainers and consultants in Shell's Hearts and Minds training and in applying a Safety Culture intervention model designed by the Institute pour un Culture de Sécurité Industriel de Toulouse- France.

Año de fundación / Year of foundation : 1996

Otras actividades / Other activities : Otras organizaciones: Universidades, Institutos, etc.

Mercado en el extranjero / Market abroad : Perú / Colombia / Argentina / Costa Rica

Proyectos principales / Main projects : New man training for BHP mines in Chile. HSEC training for contractors and subcontractors of Arauco (Forestry, Panels and Wood Pulp industry). HSEC training and consultancy for all levels of employees at Arauco. Changing a Safety Culture at EMIN (major Mining Construction company).

ANDESCURA



 www.andescura.cl

 (56 2) 23264901
(56 2) 23264904

 contacto@andescura.cl

Suministro de hormigones con planta en obra. *Supply concrete with plant on site.*

Año de fundación / Year of foundation : 2005

Proyectos principales / Main projects : Los Andes ground port.
Canel, Monte Redondo, Totoral and El Arrayán wind farms.
Mataquitos bridge.
Lircay and San Andrés hydro-electric power plants.
Michila mining Co.
El Mauro and Quillayes MLP dams.
Lomas Bayas Mining Co.
PAMO El Teniente Mining Co.
Ministro Hales Mining Co.
KCL plant SQM mining.
Chacrilas reservoir.

BOSCH CHILE



 www.bosch-home.cl

 (56 2) 28993555

 cll-bosch-homecl@bshg.com

Somos un proveedor global líder de tecnología y servicios. Los productos y servicios de Bosch están diseñados para fascinar, y para mejorar la calidad de vida, proporcionando soluciones que son innovadoras y beneficiosas. La compañía ofrece en todo el mundo tecnología que se "inventó para la vida".

We are a leading global supplier of technology and services. The products and services of Bosch are designed to fascinate, and to improve the quality of life, by providing solutions that are innovative and beneficial. The company offers worldwide technology that was invented for life.

Año de fundación / Year of foundation : 2010

Mercado en el extranjero / Market abroad : Alemania / España / Perú / Estados Unidos / Turquía

Certificación / Certification : Bosch Chile no posee certificaciones.

**BOSCH SIEMENS
ELECTRODOMÉSTICOS SAC**

SIEMENS



www.bosch-home.cl



(56 2) 28993555



cll-bosch-homecl@bshg.com

Somos un proveedor global líder en venta y distribución de electrodomésticos y línea blanca, diseñados para fascinar, y para mejorar la calidad de vida, proporcionando soluciones que son innovadoras y beneficiosas.

We are a leading global supplier in the sale and distribution of household appliances and appliances, designed to fascinate, and improve the quality of life, providing solutions that are innovative and beneficial.

Año de fundación / Year of foundation : 1910

Mercado en el extranjero / Market abroad : Alemania / Turquía / Estados Unidos / España / Perú

FERBRAS S.A.

FERBRÁS



www.ferbras.cl



(56 2) 25440013



contacto@ferbras.cl

Importación exportación y distribución de accesorios para ventanas y perfiles de aluminio.

Import, export and distribution of window accessories and aluminium profile.

Año de fundación / Year of foundation : 1994

Mercado en el extranjero / Market abroad : Perú / Brasil

HBT

 www.hbt.cl

 (56 2) 22017650

 info@hbt.cl

Ofrecemos las mejores soluciones para organizar los espacios interiores. Principales proveedores para muebles de cocina, closet, baño y oficina. Representantes exclusivos de las mejores marcas asociadas al diseño y calidad.

We offer the best solutions for organizing interiors. Main suppliers for kitchen, closet, bathroom and office furnishing. Exclusive suppliers of the best brands associated to design and quality.

Año de fundación / Year of foundation : 1980

Otras actividades / Other activities : Empresa de Servicios a la Construcción

HEAVENWARD ASCENSORES S.A.

 www.heavenward.cl

 (56 2) 27318000

 contacto@heavenward.cl

Vendemos, instalamos y mantenemos ascensores, escalas y andenes móviles de la marca Japonesa Mitsubishi. Distribuidores exclusivos en Chile, Argentina, Uruguay y Paraguay. Productos para edificios residenciales, hoteles, oficinas, centros médicos, hospitales, universidades.

We sell, install and do maintenance to elevators, escalators and moving walks from the japanese brand Mitsubishi. We are exclusive distributors in Chile, Argentina, Uruguay and Paraguay. Our products are for residential buildings, hotels, offices, medical centers, hospitals, universities.

Año de fundación / Year of foundation : 1993

Otras actividades / Other activities : Contratista de Especialidades

Mercado en el extranjero / Market abroad : Argentina / Uruguay / Paraguay

Certificación / Certification : ISO 9001-2008

Proyectos principales / Main projects : Over 4.000 units sold and installed in three countries, out of which a little bit more than 3.000 units are in Chile.

INACAL S.A.



 www.inacal.cl

 (56 55) 2645701

 carlos.tarrago@cbb.cl

INACAL S.A. pertenece al Holding de Cementos Bío Bío S.A. Posee una Planta de Cal en Antofagasta, con capacidad de 560.000 ton/año, y una Planta de Cal en Copiapó, con capacidad de 550.000 ton/año.

INACAL S.A. belongs to the Bío Bío S.A. Cements Holding. It has a lime plant in Antofagasta with a capacity of 560,000 tons/year, and a lime plant in Copiapó, with a capacity of 550,000 tons/year.

Año de fundación / Year of foundation : 1996

Certificación / Certification : ISO 9001-2001

MAQUAUSTRAL S.A.



 www.maquastral.cl

 (56 65) 2562507

 gerencia@maquastral.cl

Arriendo de andamios, bombas, herramientas eléctricas y maquinaria menor para la construcción.

Rental of scaffolding , pumps, power tools and machinery for construction less.

Año de fundación / Year of foundation : 2008

Otras actividades / Other activities : Otra Actividad Económica: Bancos, Seguros, Fondos Mutuos, etc.

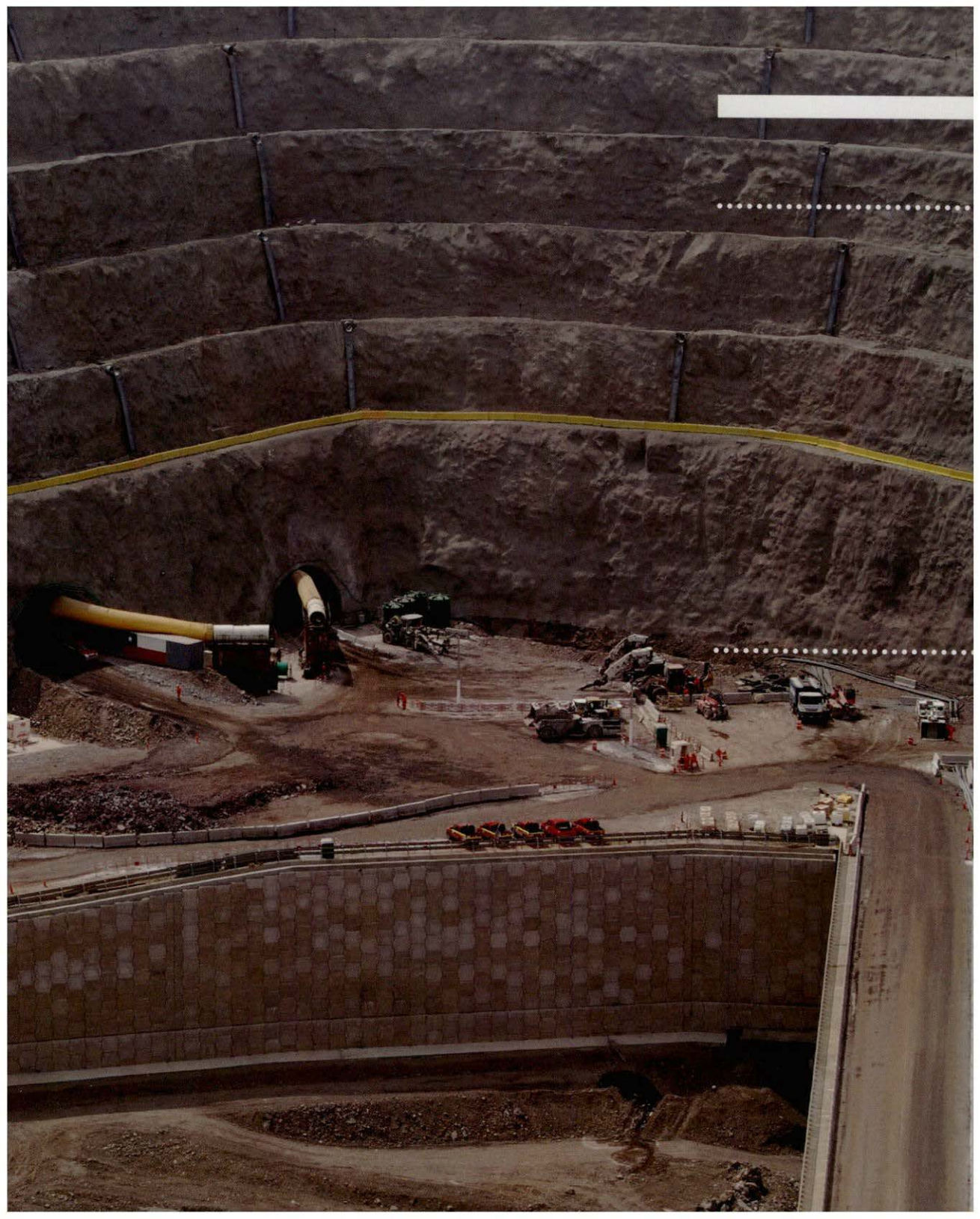

MK



www.mk.cl



(56 2) 26789000



sk@mk.cl

Distribución de materiales de terminaciones, como cerámicas, porcelanatos, piedras, griferías, muebles de cocinas, pisos laminados, pisos de madera, pisos vinílicos y soluciones de instalación.

Distribution of termination materials such as ceramic tiles, porcelanatto, stones, piping, kitchen furniture, laminate flooring, wooden flooring, vinyl flooring and installation solutions.

Año de fundación / Year of foundation : 1997

Otras actividades / Other activities : Empresa de Servicios a la Construcción

PANELES ESTRUCTURALES
COVINTEC CHILE LTDA.



www.covintec.cl



(56 2) 26239212



covintec@covintec.cl

Soluciones para muros, losas y tabiques. Más de 3.000.000 de m² construidos en Chile. El sistema puede ser utilizado con mortero proyectado o generando un muro de hormigón armado de gran aislación térmica con nuestro sistema Termomuro.

Solutions walls, slabs and partitions. More than 3,000,000 m² built in Chile. The system can be used with projected mortar or generating a reinforced concrete wall with high thermal insulation with our system Termomuro.

Año de fundación / Year of foundation : 1992

Mercado en el extranjero / Market abroad : Argentina / Uruguay

Certificación / Certification : Certificación Idiem
Certificación Ditec-Minvu

Proyectos principales / Main projects : Social Housing.
Housing.
Mining.
Industry.

PREFHOR LTDA.



 www.prefhor.cl

 (56 2) 25431000

 prefhor@prefhor.cl

Empresa dedicada a la fabricación de todo elemento de hormigón prefabricado, por ejemplo, soleras, barreras, tubos, pastelones, cajones, muros de contención, etc.

Company dedicated to making all sorts of elements of precast concrete such as: barriers, pipes, tiles, boxes, retaining walls, etc.

Año de fundación / Year of foundation : 1990

Otras actividades / Other activities : Constructora

Certificación / Certification : Empresa certificada ISO CASCO 5

Proyectos principales / Main projects : Advocated to produce concrete elements for construction and mining companies, and highway concessionaires.

SIREZA



 www.sireza.cl

 (56 2) 23009446

 contacto@sireza.cl

SIREZA es una empresa importadora de terminaciones de pisos y revestimientos de primer nivel, solo materiales nobles.

Sireza is an import company of first level floor and wall finishings. We comercialize the finest materials for your project.

Año de fundación / Year of foundation : 2012

Otras actividades / Other activities : Oficina de Proyectos

Proyectos principales / Main projects : Houses.
Hotels.
Shops.
Churches.
Restoration.
Old housing, farms.

SODIMAC S.A.



www.sodimac.cl



(56 65) 2352500



cmsoto@sodimac.cl

Compañía orientada a la venta y distribución de materias de construcción ayudando a mejorar la calidad de vida de las personas ofreciendo a nuestros clientes el mejor servicio, junto con la más amplia variedad de productos, de la mejor calidad y a los mejores precios del mercado.

Company oriented to the sale and distribution of construction materials, helping to improve people's quality of life by providing our customers the best service, along with the greatest variety of products, top quality and best prices in the market.

Año de fundación / Year of foundation : 1952

Mercado en el extranjero / Market abroad : Argentina / Brasil / Colombia / Perú / Uruguay

UNISPAN CHILE S.A.



www.unispan.com



(56 2) 27849032



ventaschile@unispan.com

Somos una empresa especializada en la entrega de soluciones de encofrados y andamios para todo tipo de obra. Entregamos un servicio integral, que va desde el diseño de soluciones hasta el suministro de los equipos, con permanente asesoría y apoyo durante todo el proyecto.

We are a company specialized in the area of formwork and scaffolding solutions for all types of jobs. We offer a thorough service for design solutions, supplying equipment; with continuous assessment and support throughout the project.

Año de fundación / Year of foundation : 1994

Mercado en el extranjero / Market abroad : Perú / México / Colombia / Panamá / Estados Unidos

Certificación / Certification : Nuestros Andamio AM72 Fachada y AMD Multidireccional cuentan con certificación Europea en Conformidad de Materiales, de Soldadura y Ambiental.

Proyectos principales / Main projects : Cañete Hospital, Bahai Temple, El Teniente 4 crusher, Extraction points and loading bays for Esmeralda Mine, Chacillas Reservoir, La Aguada Park, Los Dominicos Mall, Las Vertientes, El Llano, Río Trueno and La Higuera Hydroelectric Dams, Puerto Guayacán Wind Farms.

VELUX CHILE LIMITADA

VELUX®

ventanas para techo



www.velux.cl



(56 2) 29536789



velux-rch@velux.com

VELUX, empresa danesa con más de 70 años de trayectoria y 30 años en Chile, ofrece soluciones cenitales para brindar más luz natural, aire fresco y menos consumo energético en espacios habitacionales e industriales. Mix de productos: ventanas para techo, túneles solares y cortinaje.

VELUX is a Danish company with over 70 years of experience and more than 30 years in Chile. It offers roof solutions to provide more natural light, fresh air and less energy consumption in residential and industrial projects. The product mix is composed by roof windows, sun tunnels, blinds and shutters. Residential, commercial and industrial projects.

Año de fundación / Year of foundation : 1983

Certificación / Certification : PEFC / The Programme for the Endorsement of Forest Certification

Proyectos principales / Main projects : Residential, commercial and industrial projects.

CBRE CHILE S.A.

CBRE

www.cbre.cl



(56 2) 25622600



chile@cbre.com

CBRE busca soluciones inmobiliarias para que personas, empresas, instituciones e inversores desarrollen su actividad en las mejores condiciones.

CBRE provides real estate solutions so that people, companies, institutions and investors can carry out their activity in the best conditions possible.

Año de fundación / Year of foundation : 1999

Otras actividades / Other activities : Consultor

DEVELOP GESTIÓN COMERCIAL LIMITADA

Develop
GESTIÓN COMERCIAL



www.develop.cl



(56 2) 27970400



jpn@develop.cl

Empresa de Servicios Inmobiliarios, con las siguientes líneas de negocios principales:

- Venta de proyectos Inmobiliarios.
- Estudios de mercado.
- Gestión Inmobiliaria.
- Gestión de Inversionistas y administración de propiedades.

Real Estate services company, with the following main lines of business:

- *Sale of real estate projects*
- *Market studies*
- *Real estate management*
- *Investors management and property administration.*

Año de fundación / Year of foundation : 1999

ECHVERRÍA IZQUIERDO INMOBILIARIA E INVERSIONES

**ECHVERRIA
IZQUIERDO**



www.eiii.cl



(56 2) 26314710



contacto@ei.cl

Filial de Desarrollo Inmobiliario del Grupo Echeverría Izquierdo S.A.

This company is the Real Estate Development subsidiary of Echeverría Izquierdo Group.

Año de fundación / Year of foundation : 1996

Mercado en el extranjero / Market abroad : Perú

FERNANDO HERRERA GARCÍA

Ingeniero Civil, consultor en Proyectos Inmobiliarios, asesorías en normativa urbana, planes reguladores, aprobaciones, revisiones independientes.

Civil Engineer, Consultant in Real States development, building codes, independant revisor.



(56 9) 92272273



fherrera@itn.cl

Año de fundación / Year of foundation : 2001

Otras actividades / Other activities : Consultor

GALIZZO

El Grupo de Empresas GALIZZO se dedica al desarrollo, construcción y gestión de proyectos inmobiliarios de vivienda y renta comercial.

GALIZZO group of related companies focuses in the development and construction of housing projects and comercial renting.



www.galizzo.cl



(56 2) 22338533



jcgallea@galizzo.cl

Año de fundación / Year of foundation : 1981

Otras actividades / Other activities : Constructora

Mercado en el extranjero / Market abroad : Estados Unidos

Proyectos principales / Main projects : Portal del Bosque, Maipú: 800 houses, USD 80 mill.
 Portal Oeste, Cerrillos: 1500 houses, USD 150 mill.
 Jardín del sol, Quilicura: 500 houses, USD 50 mill.
 Alto del Sol, Talagante: 450 houses, USD 36 mill.
 Jardines de Peñaflo: 480 houses, USD 35 mill.
 Valle Oeste, Rancagua: 360 houses, USD 30 mill.

INMOBILIARIA NUCLEOS



NUCLEOS es una empresa experta en Gestión Inmobiliaria y búsqueda de nuevas oportunidades de Negocio. Se diferencia por ser una empresa confiable, que ofrece a sus socios inversiones rentables y seguras. Desarrolla edificios residenciales en ubicaciones estratégicas.

NUCLEOS is expert in Real Estate Management and search for new business opportunities. It is known for being a reliable company that offers its members profitable and secure investments. It develops residential buildings in strategic locations.



www.nucleos.cl



(56 2) 22634970



nalemparte@nucleos.cl

Año de fundación / Year of foundation : 1989

Proyectos principales / Main projects : Ciara Building, Vitacura Santiago.
Lets Go Building, Concepción.
Altomar Building, Antofagasta.
Oasis del Loa Building, Calama.
Centro Plaza Building, Copiapó.

INMOBISUR LTDA.



Empresa de Gestión Inmobiliaria dedicada a la comercialización de todo tipo de propiedades. Ventas, arriendos y desarrollo de proyectos inmobiliarios

Real Estate management company dedicated to commercialize all sorts of real estate properties. Sale, rent and development of real estate projects.



www.inmobisur.cl



(56 65) 2313737



vpinilla@inmobisur.cl

Año de fundación / Year of foundation : 2007

**JAIME FERNANDO SANZ
BAHAMONDE**

Ingeniero Civil, Profesional independiente,
Asesorías Inmobiliarias.

*Civil Engineer, Freelance professional, Real
estate consulting and assessment.*



(56 9) 98206942



jsanzb@me.com

Año de fundación / Year of foundation : 1977

Otras actividades / Other activities : Consultor

**COMPAÑÍA DE SEGUROS DE
CRÉDITO CONTINENTAL S.A.**

Seguros de crédito y garantía.

Credit and warranty insurances.



www.continental.cl



(56 2) 26364015



amendieta@continental.cl

Año de fundación / Year of foundation : 1990

Mercado en el extranjero / Market abroad : Argentina / Perú

CORPORACION DE DESARROLLO TECNOLÓGICO



 www.cdt.cl

 (56 2) 27187500

 cdt@cdt.cl

Descripción

Corporación de derecho privado creada por la Cámara Chilena de la Construcción, su misión es promover el desarrollo tecnológico de las empresas del sector construcción mediante sus cuatro áreas principales; Innovación, Información, Sustentabilidad y Productividad.

Description

Non profit organization created by the Chilean Chamber of Construction, with the purpose of supporting the development of the construction sector through Innovation, Technical Information, Sustainability and Productivity.

Año de fundación / Year of foundation : 1989

Mercado en el extranjero / Market abroad : Colombia / Perú / España

Proyectos principales / Main projects : Projects to measure productivity in mining and construction.
Technological documentation.
Project to market characterization.
Projects with government funds for technological innovation.
Technological diffusion services and conferences.

MUTUAL DE SEGURIDAD CChC



 www.mutual.cl

 (56 2) 27879000

 info@mutual.cl

Administradora de Ley 16.744. Agregamos valor a las empresas y sus trabajadores, entregando protección ante riesgos laborales, promoviendo ambientes de trabajo seguro, calidad de vida a las personas y fomentando una cultura de seguridad y vida sana en la comunidad.

Administrative Law 16.744. Add value to businesses and their employees, providing protection against occupational hazards, promoting safe working environments, quality of life for people and fostering a culture of safety and healthy living in the community.

Año de fundación / Year of foundation : 1966

Otras actividades / Other activities : Otra Actividad Económica: Bancos, Seguros, Fondos Mutuos, etc.



PABELLÓN DE LA
CONSTRUCCIÓN S.A.



www.pabellon.cl



(56 2) 27514800



fzeising@pabellon.cl

Empresa que ofrece medios de comunicación para la industria Inmobiliaria y afines, promoviendo el mejoramiento de la calidad de vida de las personas, por medio del desarrollo de contenido ligado a la industria del hogar.

Company that offers communications media to the real estate industry and related ones, promoting the improvement of Quality of Life for people, by means of the development of content related to the HOME AND LIVING Industry.

Año de fundación / Year of foundation : 1985

Proyectos principales / Main projects : Digital Platform ranked #1 in the Country.
Main TV Show related to Real Estate world in Chile.

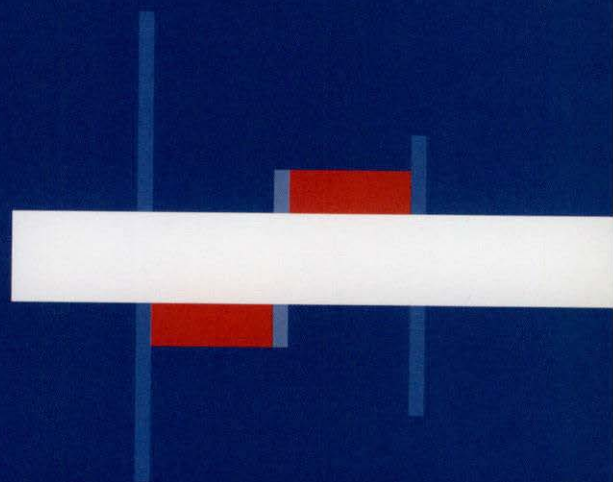



CAMARA CHILENA DE LA CONSTRUCCION

Cámara Chilena de la Construcción

Marchant Pereira #10, piso 3, Providencia, Santiago-Chile

Tel: (56 2) 2376 3300 / 01 - Fax: (56 2) 2580 51 00