

Estudio Socioeconómico del Trabajador de la Construcción

FUNDACIÓN SOCIAL

2011-2012



Informe elaborado por



Penta Research
Investigación de Mercado



**FUNDACION
SOCIAL**

CAMARA CHILENA DE LA CONSTRUCCION

INDICE

1. ANTECEDENTES GENERALES	2
2. PROPOSITO DE LA INVESTIGACIÓN	2
3. OBJETIVOS ESPECÍFICOS	2
4. METODOLOGÍA	3
5. RESUMEN EJECUTIVO	6
6. CARACTERIZACIÓN DE LOS TRABAJADORES	10
7. FAMILIA	17
8. ACTIVIDADES EXTRALABORALES	21
9. NECESIDADES DE TRABAJADORES PENDIENTE	24
10. PROGRAMAS SOCIALES DE LA CÁMARA CHILENA DE LA CONSTRUCCIÓN	27
11. BIENESTAR SOCIAL	34
12. VIVIENDA	43
13. SALUD	50
14. PERTENENCIA AL SECTOR	66
15. ANEXO: TABLAS DE RESULTADOS POR REGIÓN	85
I REGIÓN	86
II REGIÓN	100
III REGIÓN	114
IV REGIÓN	128
V REGIÓN	137
VI REGIÓN	152
VII REGIÓN	167
VIII REGIÓN	181
IX REGIÓN	196
X REGIÓN	211
REGIÓN METROPOLITANA	225
XIV REGIÓN	239
XV REGIÓN	253



1. ANTECEDENTES GENERALES

Como parte de la CCHC., la Fundación Social tiene como misión *“colaborar al mejoramiento sustancial de la calidad de vida del trabajador de la construcción y su grupo familiar, contribuyendo así a aumentar la productividad y rentabilidad social de las empresas del sector”*.

En relación su misión, la Fundación ha elaborado dos estudios anteriores, en el año 2002 y fines del 2004, para indagar sobre la realidad social en la cual se encuentran los trabajadores de Empresas Constructoras Socias de la Cámara Chilena de la Construcción. Esta información es básica para tomar decisiones orientadas al bienestar de los trabajadores, por lo que es muy valorada por las empresas que acceden a estos datos y asignar recursos de manera focalizada a proyectos de carácter social.

En este documento se muestra el análisis realizado por PentaResearch de los principales resultados obtenidos en el último estudio realizado en el año 2011.

2. PROPOSITO DE LA INVESTIGACIÓN

El presente estudio tiene los siguientes propósitos:

- a. Entregar información del perfil socioeconómico de los trabajadores de faena a la Cámara Chilena de la Construcción, a las entidades que son parte de la CCHC Social y a las empresas socias de la Cámara como un aporte para fines sociales que cada una de ellas quiera realizar.
- b. Entregar información que permita a la CCHC Social, una orientación sobre los proyectos sociales a desarrollar en beneficio de los trabajadores de la construcción y de sus familias, a nivel nacional. Esto colabora directamente en la selección de los proyectos propuestos por las distintas entidades de la CCHC Social y la asignación de recursos económicos para el desarrollo de dichos programas.

3. OBJETIVOS ESPECÍFICOS

- I. Levantar una mirada actual de los trabajadores de la construcción y sus familias, en los siguientes aspectos:
 - a. Familia
 - b. Actividades extra laborales
 - c. Relación con los programas sociales de la CCHC.
 - d. Bienestar Social
 - e. Vivienda
 - f. Salud
 - g. Pertenencia con el sector de la construcción

- II. Determinar las necesidades de los trabajadores y el nivel de importancia asociado a cada uno de los aspectos anteriores
- III. Identificar las diferencias de necesidades y urgencias según:
 - a. Las distintas zonas geográficas que comprende este estudio.
 - b. Especialidad del trabajador.
- IV. Evaluar el nivel de conocimiento y de participación de los trabajadores de la construcción de los proyectos sociales asociados a la CCHC.

4. METODOLOGÍA

Instrumento de Medición

Para identificar las necesidades de los trabajadores de la construcción y de sus familias se diseñó una encuesta con preguntas cerradas, estructuradas en cinco grupos relacionados con los aspectos específicos a investigar: Datos del Entrevistado y su Familia, Relaciones Familiares, Actividades Extralaborales, Importancia de los Programas Sociales, Asistencia Social, Vivienda, Salud y Pertenencia al Sector de la Construcción.

Proceso Metodológico

El siguiente cuadro describe todos los aspectos relacionados al proceso metodológico.

Ficha técnica del proceso metodológico	
Universo de Medida	Obreros de la construcción que trabajan en Empresas Constructoras y Empresas Sub-contratistas de la CCHC que reciben atención de la Fundación Social de la CCHC.
Forma de Contacto	Encuestas personales aplicadas por las Asistentes Sociales de la Fundación Social de la CCHC. Participan todos los trabajadores atendidos durante el período de medición.
Ámbito Geográfico	Participan trabajadores atendidos en todas las regiones del país, excepto las regiones XI y XII.
Tipo de Muestreo	Se entrevistó a todos los trabajadores atendidos por profesionales de la Fundación Social durante el periodo de medición.
Período de Medición	El trabajo de recolección de datos de los trabajadores fue realizado durante tres semanas del mes de octubre de 2011.
Cuestionario	Cuestionario estructurado con preguntas cerradas. Junto a éstas se realizaron preguntas de introducción y de clasificación.
Paquete Estadístico de análisis	SPSS (//www.spss.com)

Selección de los Encuestados y Tamaño de Muestras

Los trabajadores que entregaron información para este estudio son todos los atendidos por la Fundación Social durante el período de medición.

Cada profesional de la Fundación que debía atender a algún trabajador realizaba la encuesta durante la atención del trabajador. Esta se respondía en una plataforma digital que permitía recoger automáticamente los datos para generar la base de datos. De este modo, se aseguró tener datos de una muestra que representa el universo de atenciones realizadas en octubre de 2012.

Posteriormente se eliminó de la base los datos de trabajadores atendidos en más de una ocasión y aquellos que tenían una especialidad indefinida o era un profesional de la obra.

La distribución de la muestra según especialidad del trabajador en cada una de las regiones geográficas que participan en el estudio es la siguiente:

Distribución Trabajadores encuestados según Especialidad y Región Geográfica

Especialidad	RM	I	II	III	IV	V	VI	VII	VIII	IX	X	XIV	XV	Total
Jornal	407	13	31	4	34	110	46	31	226	81	48	25	9	1065
Maestro	663	25	41	17	82	132	46	34	216	140	40	26	19	1481
Capataz o Jefe de Obra	90	2	8	2	11	13	7	3	18	15	9	1	3	182
Administrativo	72	5	7	2	11	16	6	4	62	20	16	4	7	232
Ayudante	125	1	5	0	16	44	11	6	32	5	7	4	2	258
Otros	254	11	21	11	48	27	35	3	116	39	20	7	6	598
TOTAL	1611	57	113	36	202	342	151	81	670	300	140	67	46	3816

Comparación de la Distribución de la fuerza de trabajo ocupada y la muestra obtenida a nivel regional.

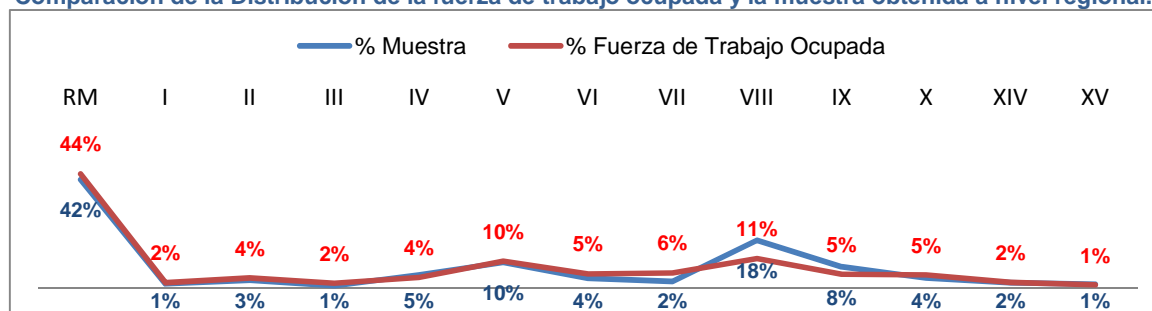

Se observa en el gráfico anterior que la distribución de la muestra recogida por región es similar a la distribución de la fuerza de trabajo ocupada en las distintas regiones geográficas¹.

Por otro lado, el número total de encuestados por especialidad a nivel nacional, es suficientemente grande para poder inferir de acuerdo a esta variable con un margen de error bajo.

¹ FUENTE: COMPENDIO DE SERIES ESTADÍSTICAS 1990-2010, Departamento de Estudios de la Dirección del Trabajo.



Margen de Error de las Estimaciones

Dado el tamaño de la muestra, las estimaciones e inferencias realizadas para el total de los casos están por sobre el rango de 95% de confianza y un error muestral estimado menor al 5%.

Dado que la selección de los trabajadores no responde a una muestra probabilística, el cálculo de error muestral no se puede efectuar con precisión.

Sin embargo, dado el trabajo de campo que capturó datos de todos los trabajadores atendidos en un período de tiempo, sin hacer discriminaciones de ningún tipo, podemos asegurar la representatividad de la muestra, lo que hace posible suponer que los resultados obtenidos están muy próximos a los que se hubiesen obtenido con un muestreo probabilístico diseñado para cumplir con la norma del margen de error muestral del 5% y un nivel de confianza del 95%.

Así mismo, la inclusión de todos los trabajadores atendido en el período descrito controla de manera eficiente la generación de errores no muestrales, como sesgos de selección de unidades de análisis.

Ponderación de la Muestra

Los resultados del estudio se muestran de manera ponderada según el número de socios en cada región y el porcentaje de especialidades presentes en las obras, según datos recogidos en un estudio anterior..

El ponderador se obtuvo de las siguientes distribuciones:

**Distribución empleada para elaborar el ponderador,
según Región Geográfica y Especialidad del Trabajador**

REGION	EMPRESAS	%	OFICINA	%
I Región	16	2,6%	Jornal	41,6%
II Región	36	5,8%	Maestro	35,3%
III Región	12	1,9%	Ayudante	9,4%
IV Región	36	5,8%	Jefe de Obra	4,7%
IX Región	37	5,9%	Administrativo	2,0%
V Región	35	5,6%	Otros Cargos	7,0%
VI Región	10	1,6%	TOTAL	100%
VII Región	22	3,5%		
VIII Región	72	11,5%		
X Región	29	4,6%		
XIV Región	6	1,0%		
XV Región	8	1,3%		
Región Metropolitana	305	48,9%		
TOTAL	624	100%		

FUENTE: Datos propios de la Fundación Social

5. RESUMEN EJECUTIVO

Los encuestados muestran un alto nivel de satisfacción con las relaciones familiares del total de los trabajadores del sector de la Construcción, sin diferencias significativas según oficio. La región de Antofagasta registró niveles de satisfacción significativamente menores que el resto de las regiones.

En cuanto a las actividades extra laborales, el 58% de los encuestados afirma que nunca realiza deporte, situación que muestra diferencias significativas según Edad y Nivel educacional. Tal como era de esperar, a mayor edad crece el número de encuestados que manifiestan no realizar deporte. El Nivel educacional muestra una relación directa con la práctica de un deporte: a mayor nivel educacional, mayor frecuencia de la práctica de la actividad física

Consultados por cuál área de intervención social es la más importante, los encuestados coinciden en colocar a Vivienda en el primer lugar. Al observar los resultados desagregados por diversas variables esta tendencia se repite. En algunas categorías destacan la Salud (Mayores de 60 años, Región de Tarapacá y de Los Ríos y las personas Viudas), Educación (Regiones de Antofagasta, Atacama, Araucanía y Los Lagos) y Familia (Administrativos, Región de Tarapacá y personas Sin estudios). Las materias menos consideradas como la primera prioridad que debería tener la intervención social de la CCHC fueron la Ayuda social y el Deporte, Cultura y Recreación

Al indagar en los Programa Sociales de la CCHC, el 56% de los encuestados manifiesta conocerlos. Este porcentaje es mayor entre quienes habitan en la Región de Valparaíso, la de la Araucanía, Los Lagos y Coquimbo. De los trabajadores que conocen estos proyectos, el 29% dice haber participado en uno. Quienes habitan en la Región de Antofagasta son quienes más han participado de las actividades o beneficios entregados por la CCHC.

Respecto a la vía por la cual se enteraron de la existencia de los proyectos, la gran mayoría de los encuestados apuntó a la Asistente social de la empresa como el principal puente de información. Esto es válido para todas las variables de segmentación utilizadas.

En cuanto a la capacitación, el 12% de los trabajadores de la construcción asegura haber asistido a cursos de capacitación en los últimos dos años. No se observan diferencias según Especialidad del trabajador, pero éstas sí surgen al observar los datos desagregados por Región

Si prestamos atención a la desagregación por Especialidad, se puede ver que los Jornales entregan altas evaluaciones a las capacitaciones recibidas. Otro elemento que destaca es que a medida que aumenta el nivel educacional, mejora la evaluación que se da a capacitación recibida. Además, se observa que ninguno de los trabajadores que no poseen estudios ha recibido capacitación.

El módulo de Asistencia social muestra que sólo el 31% de los trabajadores ahorra mensualmente parte de sus ingresos. Al ver los resultados por región destacan Tarapacá. Arica y Parinacota y Los Lagos. También se observa que a mayor nivel educacional, más frecuente es la práctica del ahorro mensual. En términos generales, el monto que se ahorra mensualmente es bajo, 47% de la muestra ahorra 20 mil pesos o menos al mes. En contrapartida, el 62% manifiesta tener deudas mensuales.



El 42% de los encuestados señaló que el monto de su deuda superaba los 90 mil pesos mensuales, con los Capataces y Jefes de Obra con porcentajes muy superiores. Por contrapartida, el 21% de la muestra dijo poseer una deuda mensual que no supera los 50 mil pesos.

En términos del tamaño de la vivienda en la que habitan los encuestados, el 37% afirmó que su hogar dispone de más de 40 metros cuadrados. Desagregado por Especialidad del trabajador, se observa que solo el 20% de la categoría Jornal habita en una vivienda de estas dimensiones, en tanto para Capataces y Jefes de obra este porcentaje se eleva hasta 61%. En cuanto a la distribución por regiones, se observa mayor dispersión en cuanto al tamaño de las viviendas, con un tercio de los trabajadores de la Región de Antofagasta viviendo en espacios menores a los 20 metros cuadrados. En contraposición, el 64% de los trabajadores de la Región de Arica y Parinacota y el 54% de los de O'Higgins habitan en espacios de más de 40 metros cuadrados.

En lo que refiere al estado de conservación de la vivienda que se habita, el 56% de los encuestados lo califica como Bueno o Muy Bueno, en tanto el 36% dice que no es ni bueno ni malo, en tanto sólo el 8% de los entrevistados evaluó como Malo o Muy Malo el estado de conservación de la casa en la que vive. En paralelo, la amplia mayoría de los encuestados -70%- manifiesta estar satisfecho con el barrio o comuna en la que vive.

Las preguntas sobre Salud mostraron que 34% de los entrevistados asistió al médico durante los 6 meses previos a la aplicación de la encuesta. Sólo la Región de los Ríos exhibe diferencias importantes con respecto al promedio de la muestra, con sólo un 18% de los trabajadores que ha asistido al médico.

En cuanto al tipo de atención que se requirió en dichas ocasiones, el 70% de los entrevistados asistió a un médico general, el 36% a un médico especialista. Resalta que importante número de visitas a médicos generales del segmento Ayudantes (78%). En cuanto a las regiones llama la atención el 26% de los trabajadores de la Región de Arica y Parinacota que visitaron a un traumatólogo en los pasados 6 meses, versus el 8% del total de la muestra.

Consultados sobre si asisten regularmente al médico, sólo el 17% de los encuestados acude regularmente al médico, el 58% no lo considera necesario, en tanto el 21% dice no tener tiempo para asistir. Destaca que el 33% de los trabajadores del Maule asiste regularmente al médico, casi el doble del total de la muestra.

Casi tres cuartos de la muestra (72%) cree que su salud es Muy buena (9%) o buena (63%). La autoevaluación del estado de salud personal mejora a medida que aumenta el nivel educacional del encuestado.

El problema de salud más común entre los trabajadores de la construcción y sus familiares corresponde a problemas dentales, la falta de piezas dentales y los problemas a la vista. Mientras el primero es importante para los más jóvenes y más viejos de la muestra, los restantes sólo parece ser relevante para los entrevistados de mayor edad. Al ser consultados por una serie de posibles beneficios relacionados con la salud, el 90% desea Atención dental más barata, el 87% quiere Consulta médica más barata, el 84% le gustaría tener Farmacia más barata y el 83% preferiría Atención de salud en menos tiempo. El 14% de los encuestados dijo tener alguien



cercano que sufre de alcoholismo (principalmente entre la categoría Jornal), un 9% que conocía a un drogadicto y sólo el 1% conocía a una persona con SIDA.

Respecto a su carrera como trabajador de la construcción, el 55% de los trabajadores encuestados comenzó a trabajar en la construcción entre los 16 y los 21 años de edad. Entre estas edades se concentra el inicio de las labores de Jornal, Maestro y Capataces. Los administrativos comenzaron a trabajar en construcción mayoritariamente a partir de los 22 años. La razón para comenzar a trabajar en el sector más mencionada fue el ser Soltero con necesidad de aportar a la familia mencionada por el 44%.

Al revisar la historia de los trabajadores, el 49% de ellos dice que siempre ha trabajado en el sector de la construcción, valores que son más altos entre los Capataces y entre los Maestros, 55% y 52% respectivamente. Por regiones se observa una mayor proporción de personas que sólo han trabajado en el sector en las regiones de Antofagasta, Araucanía, Los Lagos y Los Ríos.

El 95% de los encuestados desea que sus hijos tengan un trabajo mejor que el de ellos. El 90%, a su vez, dijo que trabajar en la construcción es un aporte para su desarrollo laboral y al 86% le gusta trabajar en el sector. Finalmente se les pidió a los encuestados que calificaran como importantes o no algunas acciones que podrían realizarse en orden de hacer del sector construcción un mejor lugar para trabajar. De un total de 10 acciones, todas obtuvieron 85% de respuestas positivas o más, sin registrarse diferencias significativas ni por Especialidad del trabajador ni por Región ni otra variable de segmentación. Las dos acciones que obtuvieron más respuestas positivas fueron Beneficios para la familia del trabajador con el 95% de respuestas positivas y Capacitaciones o cursos pagados por la empresa con el 94% de respuestas positivas.

DESCRIPCIÓN DE LOS BENEFICIARIOS

Edad: Con relación a la edad de los trabajadores, un 1% es menos de 18 años, el 25% tiene entre 18 y 30 años, un 25% tiene entre 30 y 40 años, el 26% tiene entre 40 y 50 años, el 17% entre 50 y 60 años y un 6% es mayor de 60 años. La edad promedio de los trabajadores es de 40 años.

Estado Civil: En la muestra encontramos que el 28% es soltero, el 38% casado, 22% conviviente, el 10% separado o divorciado y el 1% viudo.

Grupo Familiar: Los grupos familiares se componen en promedio por 3 personas, incluyendo al trabajador. En promedio los grupos familiares tienen 1 (1,22) hijo.

Promedio de edades del Grupo familiar: El promedio de edad de las cónyuges es de 47 años y de 23 años en el caso de los hijos.

Actividad de la cónyuge: Respecto a la actividad de las cónyuges el 70% son dueñas de casa, 25% son trabajadoras remuneradas, un 3% son estudiantes, un 1% son jubiladas y un 1% están cesantes.

Situación Habitacional: El 26% es arrendatario, el 24% allegado, el 7% es propietario deudor, el 22% propietario no deudor, el 1% vive en campamento, el 1% es cuidador, el 17% vive en casa de familiares y el 3% tiene otra situación habitacional.

Ingreso Familiar: El promedio de sueldo líquido de los trabajadores es de \$323.813.

Aprendizaje del Oficio: Respecto al aprendizaje del oficio, el 60% de los trabajadores de la muestra lo aprendió solo, al 8% le enseñó su padre, a un 17% le enseñó un compañero de trabajo, a un 4% le enseñó el jefe, en un 2% de los casos la empresa lo envió a curso de capacitación, un 5% tomó un curso por iniciativa propia y un 4% aprendió en un liceo técnico.

6. CARACTERIZACIÓN DE LOS TRABAJADORES

Los trabajadores tienen la siguiente distribución en cuanto a los cargos que cumplen, en un 77% de los casos se trata de Maestros y Jornaleros con un 35% y 42% respectivamente, con un 9% del total de la muestra aparecen los Ayudantes, el 5% los Capataces y el 2% los Administrativos. Hay además un 7% de trabajadores de diversos cargos que consideramos como Otros.

Distribución según Especialidad del trabajador

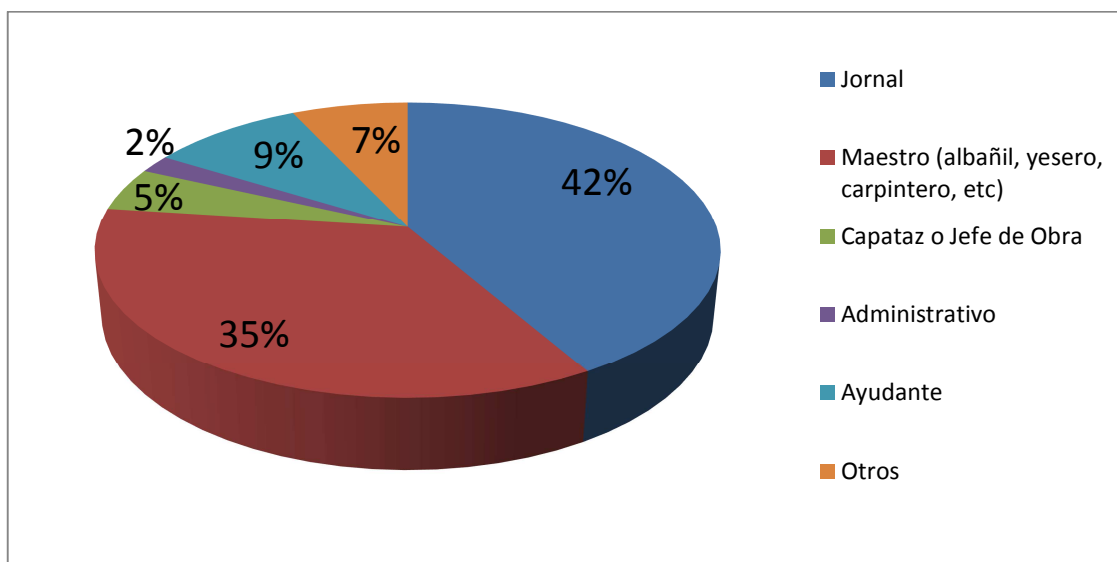

La Región Metropolitana constituye el 49% de la muestra, le sigue la zona sur con un 23%, la zona más pequeña es la zona centro con un 11%. Las zonas se componen de la siguiente forma:

NORTE	454
I	57
II	113
III	36
IV	202
XV	46
CENTRO	574
V	342
VI	151
VII	81
SUR	1177
VIII	670
IX	300
X	140
XIV	67
RM	1611
RM	1611

Distribución según por Zona

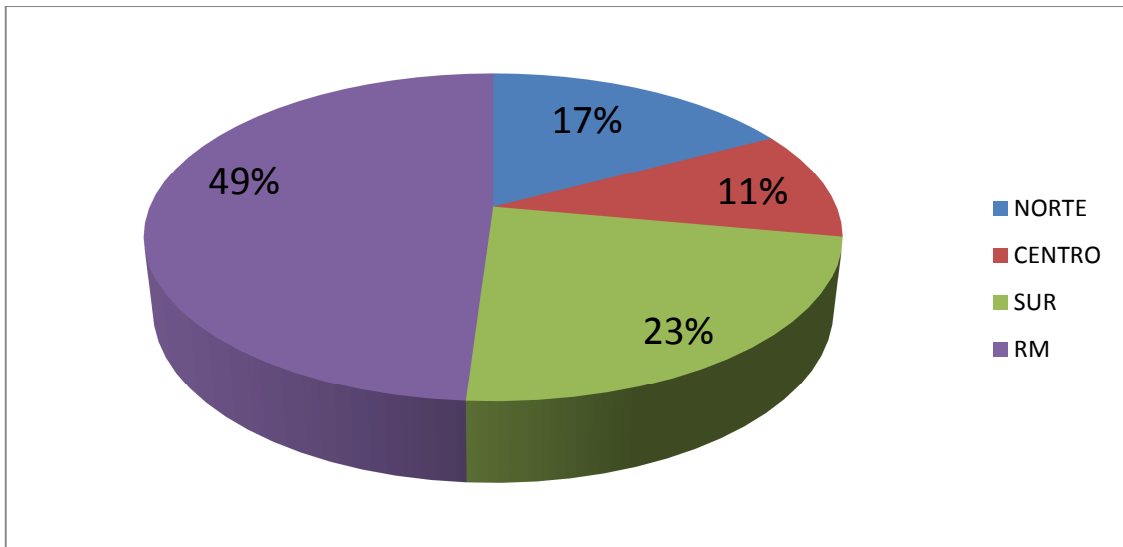

En términos geográficos La Región Metropolitana, la de Valparaíso y la del Biobío componen el grueso de la muestra con el 70% de los casos.

Distribución según por Regiones

Región	Porcentaje
I	3%
II	6%
III	2%
IV	6%
V	6%
VI	2%
VII	4%
VIII	12%
IX	6%
X	5%
RM	49%
XIV	1%
XV	1%

En cuanto a la Edad, esta es una muestra relativamente joven con un 51% de casos menores de 40 años. El grupo con más personas corresponde al de 40 a 50 años con 26% de la muestra. Considerando a todos los trabajadores, la edad promedio es de 40 años.

Distribución según Rangos de Edad

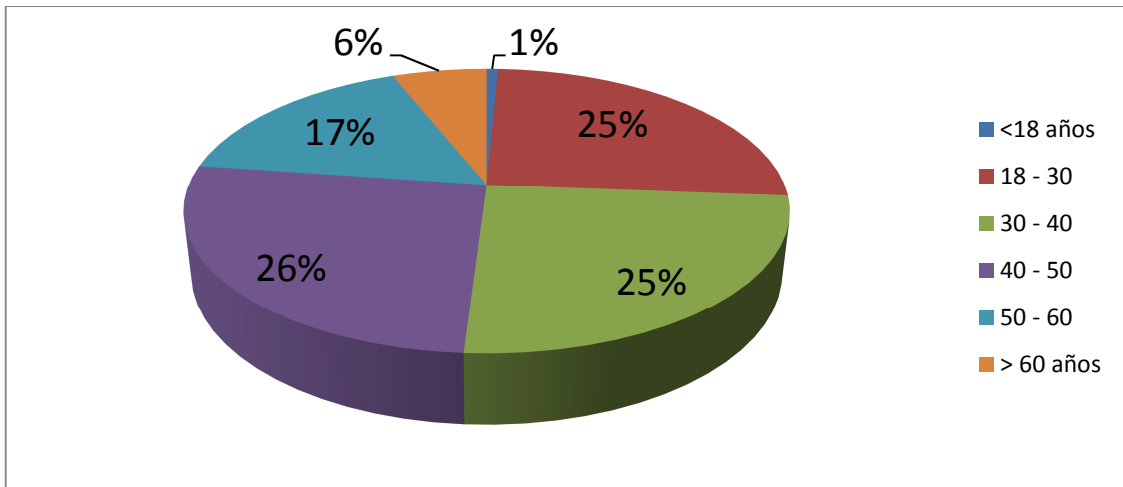

En cuanto al Estado Civil, el 60% de la muestra se encuentra en pareja con 38% de casados y 22% de convivientes. Separados y divorciados suman el 10% mientras los solteros representan el 28% de la muestra.

Distribución según Estado Civil

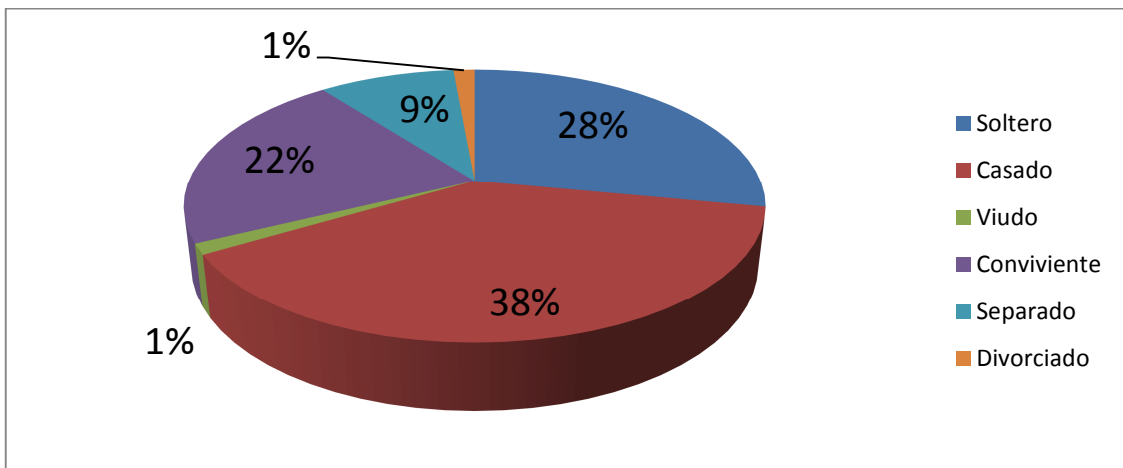

En cuanto al nivel educacional, el que predomina es el medio con 56% de la muestra, el 33% solo posee educación básica y el 1% no posee educación formal. El 4% es universitario y el 5% es técnico profesional. Cabe señalar que estos rangos consideran tanto a los que completaron el nivel como aquellos que lo dejaron inconcluso. Así, sí alguien posee educación media completa y otro encuestado posee educación media incompleta, ambos fueron ubicados en la categoría educación media.

Distribución según Nivel Educativo

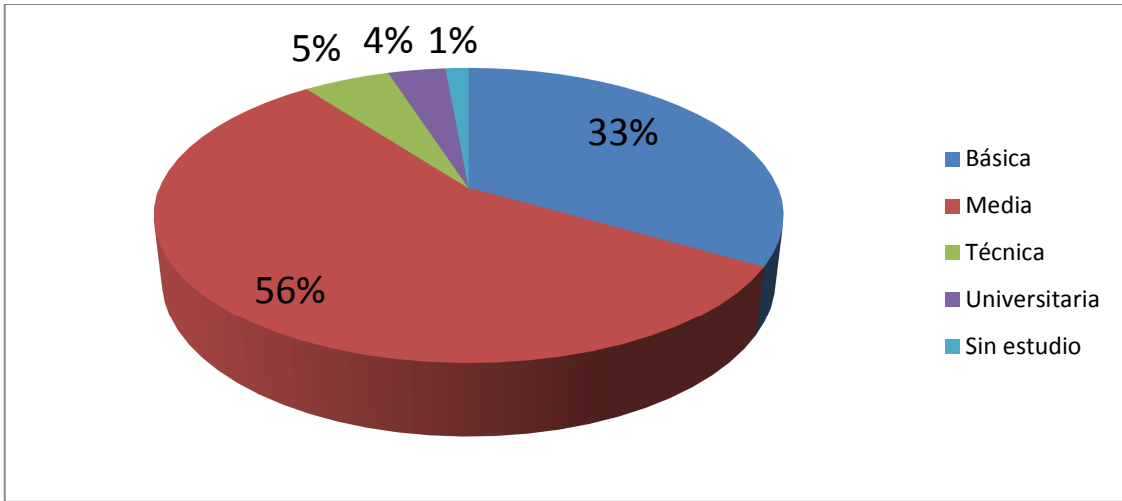

Nivel Educativo	Porcentaje
Básica Incompleta	15%
Básica Completa	18%
Media Incompleta	26%
Media Completa	31%
Téc/Com/Ind Incompleta	2%
Téc/Com/Ind Completa	3%
Universitaria Incompleta	2%
Universitaria Completa	1%
Sin Estudios	1%

Respecto al sistema de Salud de los encuestados, el 95% de ellos posee FONASA con sólo el 5% afiliado a ISAPRE.

Distribución según Sistema de Salud

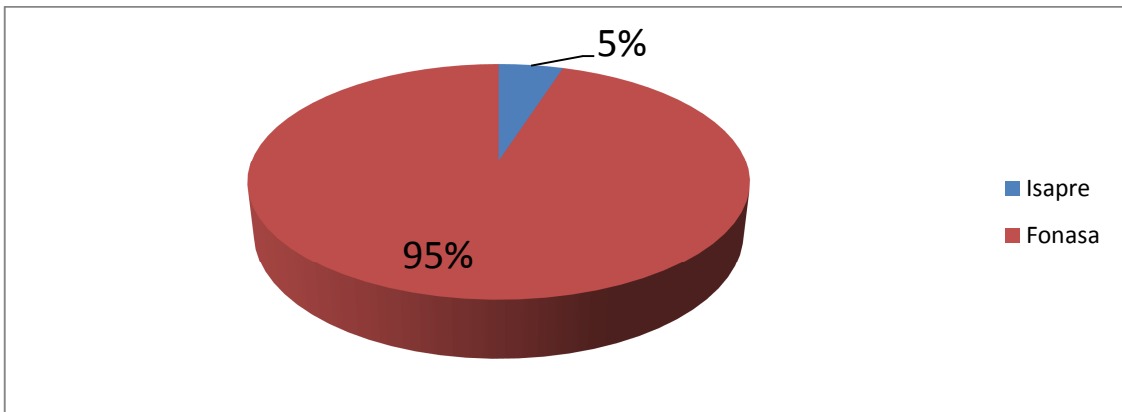

El sueldo líquido se concentra principalmente entre los \$200.000 y \$350.000, con un 59% de trabajadores en ese rango. Luego los que ganan más de \$350.000 corresponden al 30% de los casos y solo 11% tiene un sueldo líquido de \$200.000 o menos. El ingreso promedio de los trabajadores es de \$323.813.

Distribución de Rangos de sueldo de los trabajadores

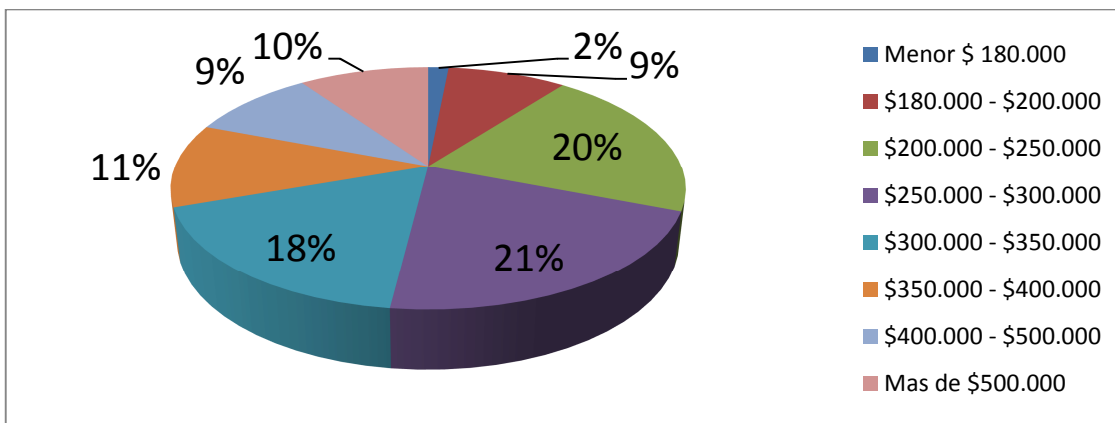

El grupo familiar de los trabajadores es bastante pequeño, solo 2 o menos integrantes tiene la mayoría (58%) de las familias de los trabajadores, mientras que 5 o más integrantes tiene solo el 5% de las familias de los trabajadores.

Integrantes del grupo familiar

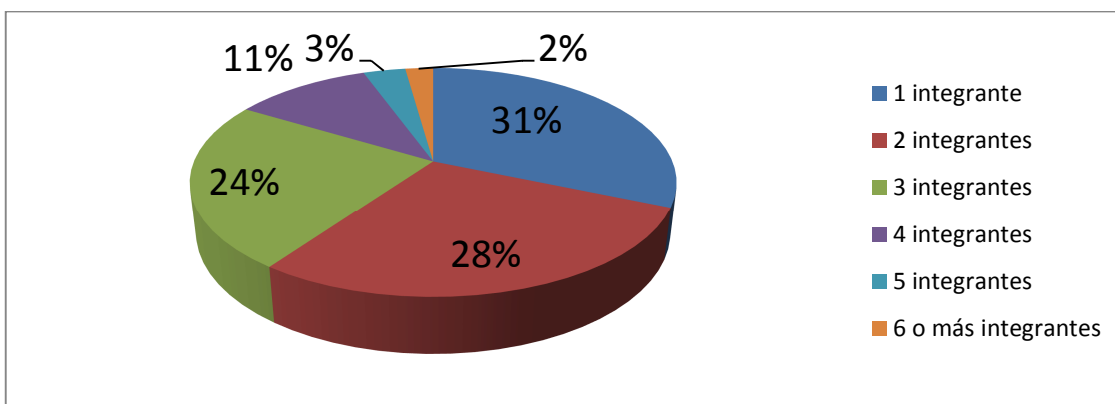

En la misma línea de lo anterior vemos que las cargas familiares de los trabajadores en un 53% de los casos tienen solo una carga, mientras un 24% tienen 2 cargas. Más de 5 cargas solo un 1%.

Cargas familiares

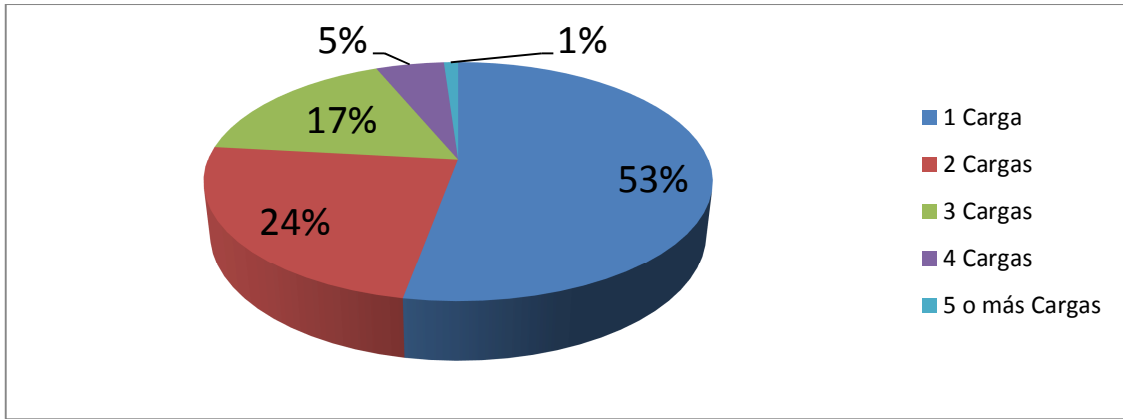

En un 70% de los casos la pareja de los trabajadores se desempeña como dueña de casa, además hay un 25% que trabajan. Mientras solo un 3% se dedica a estudiar.

Ocupación cónyuge

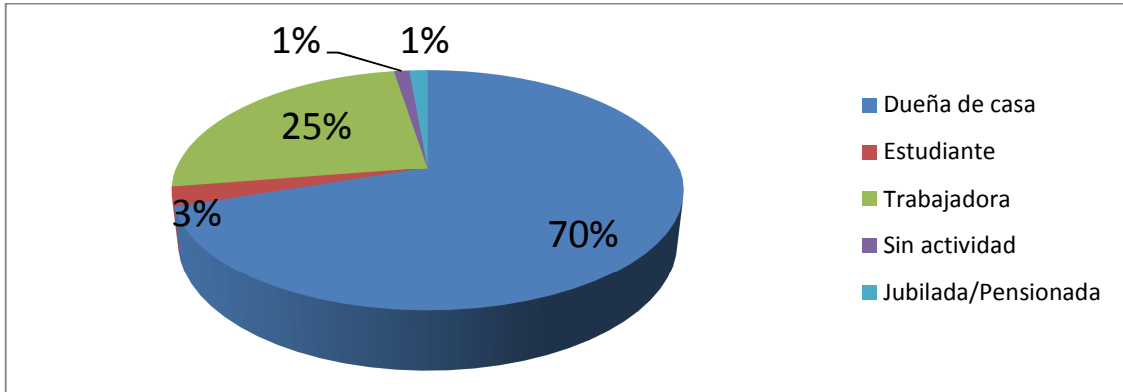

Similar a la proporción de edad de los trabajadores, sus parejas también son en un 52% de los casos, menores de 40 años. Solo un 8% son mayores de 50 años. El promedio de las cónyuges es de 47 años.

Edad cónyuge

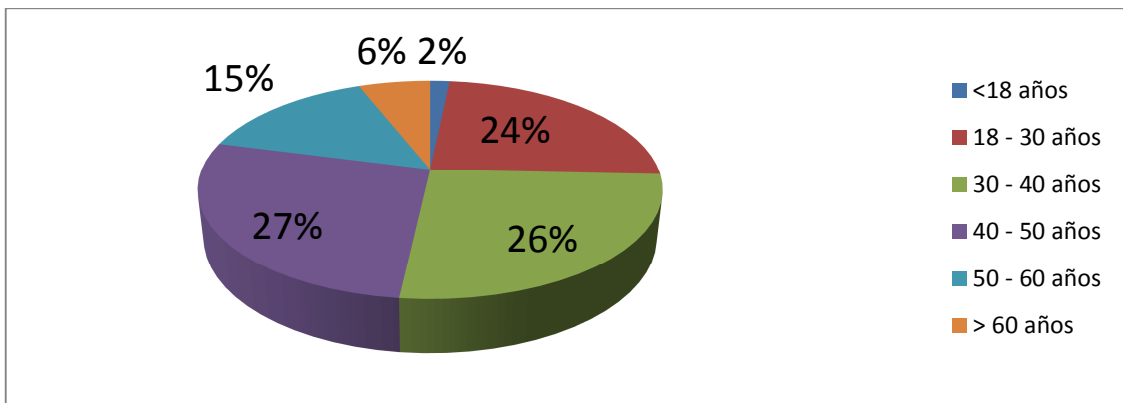

El 61% de los hijos de los trabajadores son estudiantes, mientras otro 21% corresponde a menores, un 11% trabaja y solo un 5% está sin actividad.

Ocupación Hijos

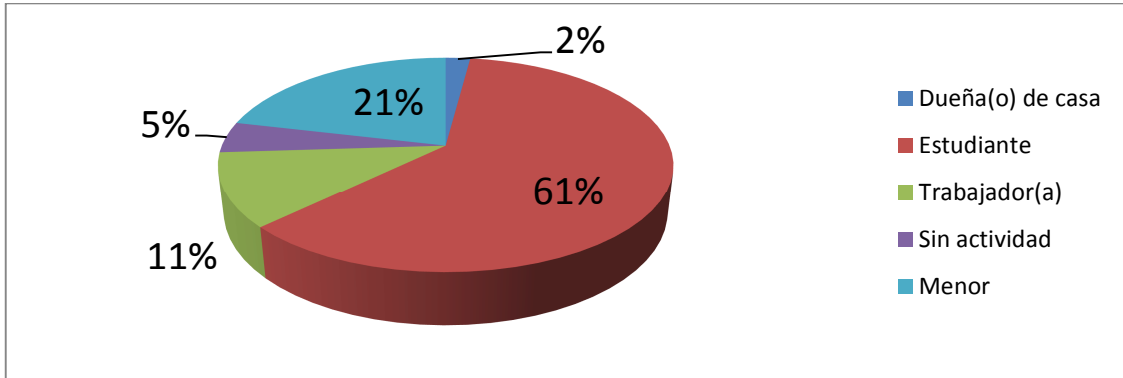

En el 74% de los casos los trabajadores tienen hijos menores de 18 años, solo un 5% es mayor de 30 años. El promedio de edad de los hijos es de 23 años.

Edad hijos

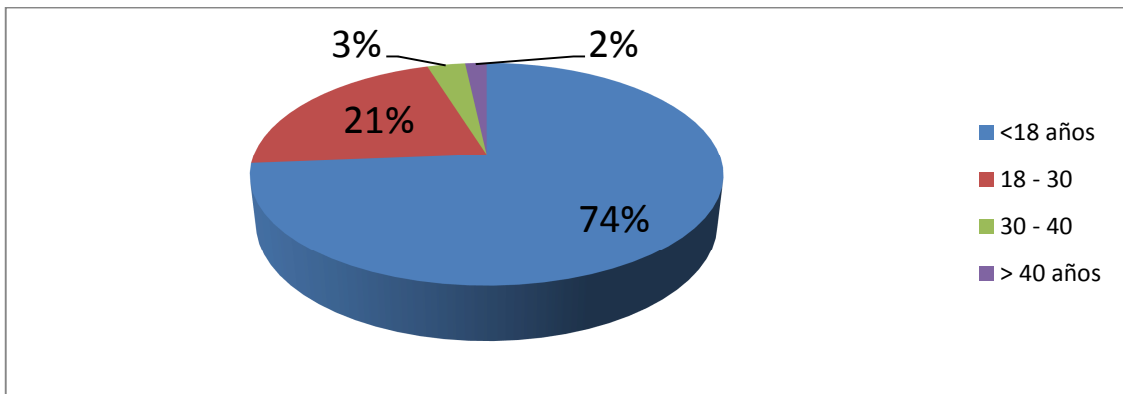

7. FAMILIA

Se observa un alto nivel de satisfacción con las relaciones familiares del total de los trabajadores del sector de la Construcción, sin diferencias significativas según oficio.

Satisfacción con relaciones familiares TOTAL

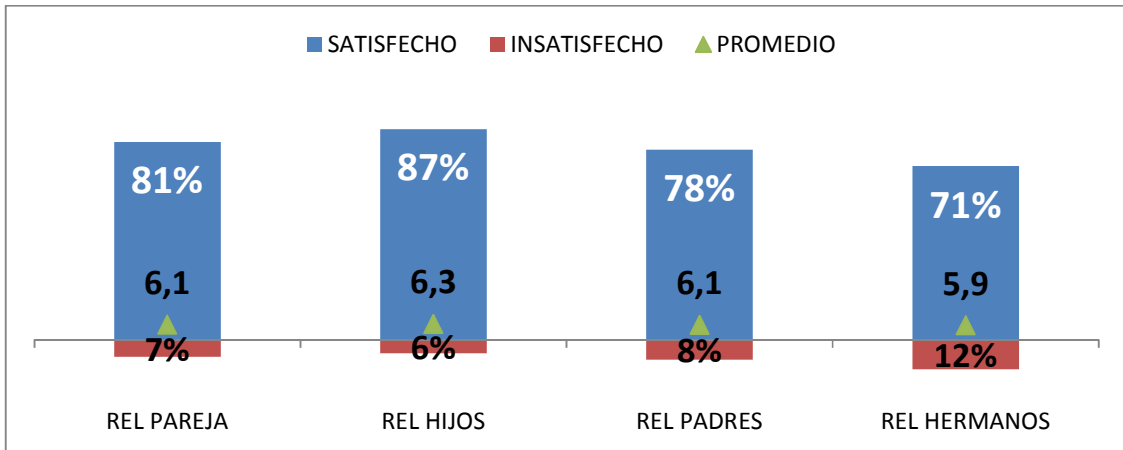

Satisfacción con relaciones familiares JORNAL

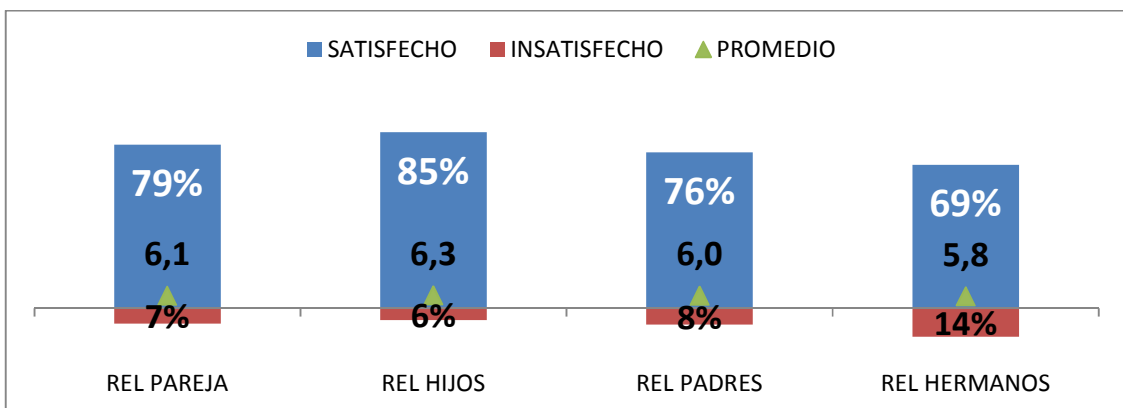

Satisfacción con relaciones familiares MAESTRO

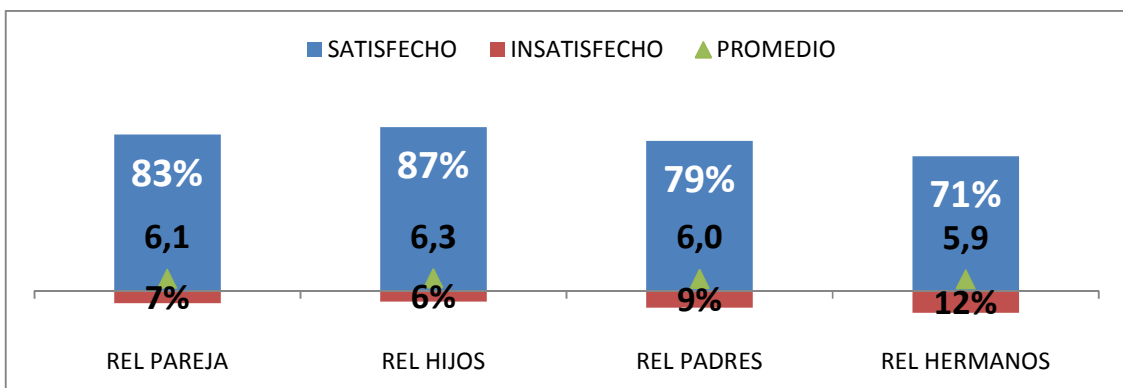

Satisfacción con relaciones familiares CAPATAZ

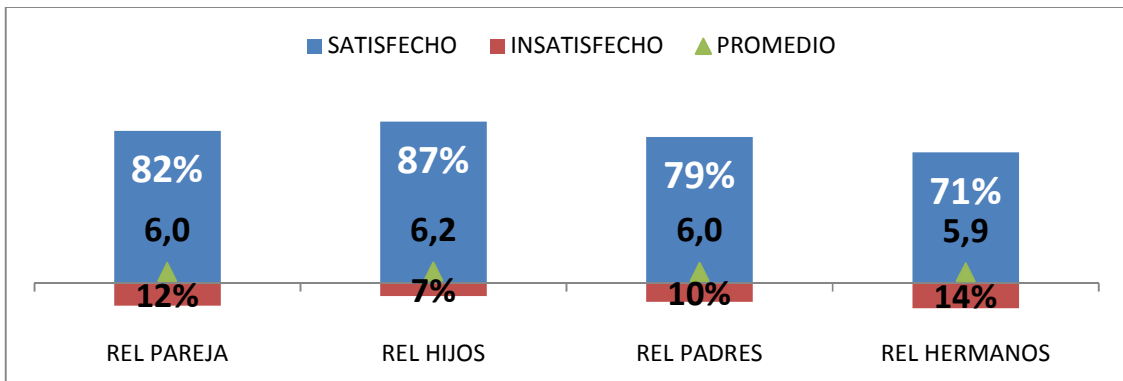

Satisfacción con relaciones familiares ADMINISTRATIVO

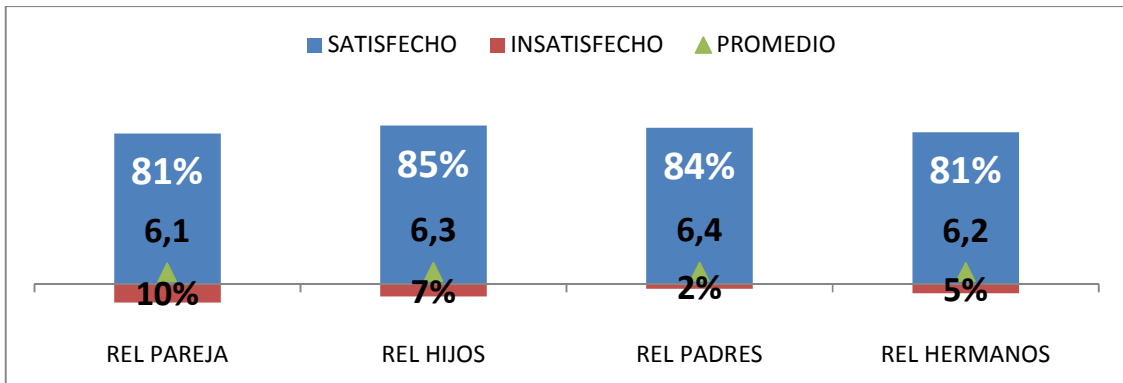

Satisfacción con relaciones familiares AYUDANTE

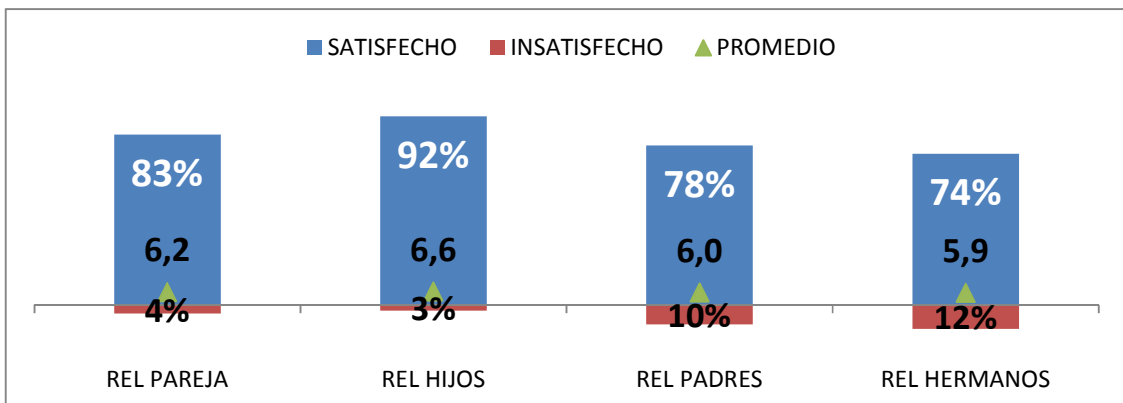

Satisfacción con relaciones familiares OTROS

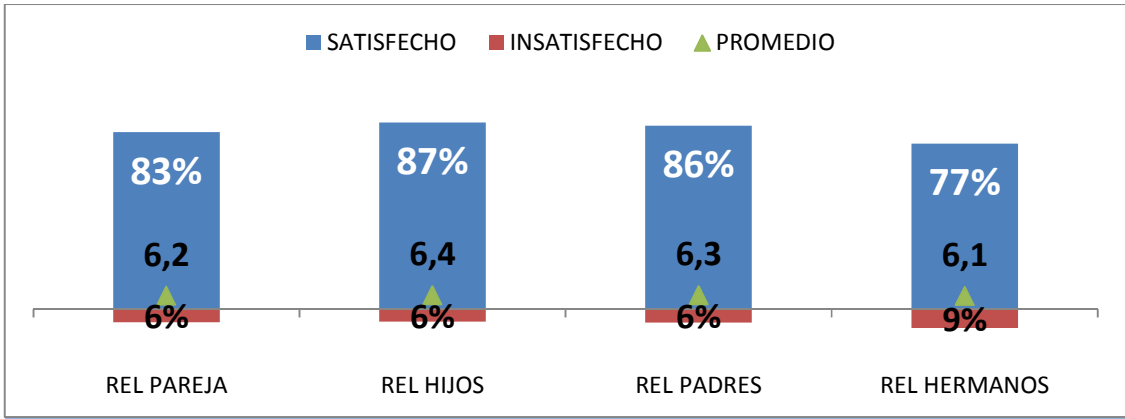

El análisis por zona nos muestra un nivel de satisfacción bastante menor en la zona norte respecto a las relaciones con los padres y los hijos.

Satisfacción con relaciones familiares según Zona

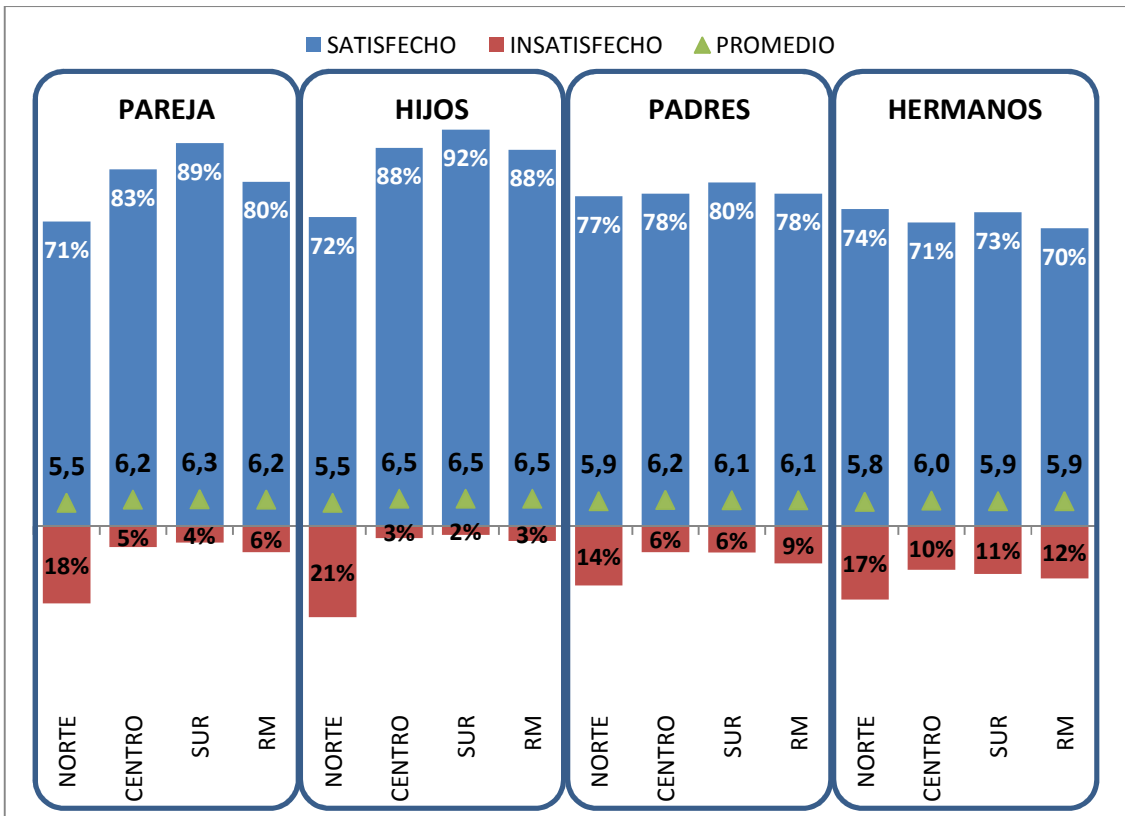

La región de Antofagasta registró niveles de satisfacción significativamente menores que el resto de las regiones.

Tabla de nivel de satisfacción con relaciones familiares según región

RELACIÓN	NIV. SATIS	TOT	I	II	III	IV	V	VI	VII	VIII	IX	X	RM	XIV	XV	
REL PAREJA	7	48%	53%	13%	68%	55%	54%	40%	51%	50%	56%	21%	50%	55%	48%	
	6	33%	30%	24%	29%	28%	30%	37%	33%	39%	34%	72%	30%	27%	24%	
	5	12%	14%	8%	0%	14%	11%	18%	11%	7%	8%	5%	14%	12%	18%	
	4	3%	0%	0%	0%	1%	2%	3%	0%	3%	2%	0%	4%	0%	0%	
	3	1%	0%	5%	0%	1%	1%	0%	2%	0%	0%	0%	1%	0%	0%	
	2	1%	3%	6%	0%	0%	1%	0%	0%	0%	0%	0%	1%	0%	2%	0%
	1	3%	0%	45%	4%	1%	1%	2%	2%	1%	1%	0%	1%	4%	9%	
REL HIJOS	7	63%	58%	31%	79%	73%	75%	64%	56%	63%	68%	35%	66%	64%	53%	
	6	23%	13%	13%	8%	21%	15%	21%	32%	28%	27%	57%	21%	32%	35%	
	5	8%	27%	2%	0%	5%	7%	10%	13%	6%	4%	8%	9%	0%	3%	
	4	1%	0%	1%	6%	0%	1%	0%	0%	1%	1%	0%	2%	2%	0%	
	3	0%	0%	3%	0%	0%	0%	1%	0%	0%	0%	0%	0%	0%	0%	
	2	1%	0%	10%	7%	0%	0%	2%	0%	0%	0%	0%	0%	0%	0%	
	1	3%	2%	40%	0%	1%	3%	2%	0%	1%	1%	0%	0%	3%	10%	
REL PADRES	7	48%	68%	37%	64%	63%	59%	56%	41%	42%	49%	12%	51%	40%	43%	
	6	30%	13%	18%	14%	25%	19%	23%	35%	36%	36%	67%	27%	36%	25%	
	5	14%	13%	8%	18%	7%	15%	18%	20%	15%	11%	12%	14%	17%	0%	
	4	4%	0%	3%	0%	1%	3%	0%	0%	5%	2%	6%	4%	3%	31%	
	3	1%	0%	0%	0%	0%	1%	1%	3%	0%	0%	1%	1%	2%	0%	
	2	1%	0%	3%	0%	4%	1%	3%	0%	0%	1%	0%	1%	0%	0%	
	1	3%	6%	30%	4%	1%	2%	0%	2%	1%	0%	2%	3%	2%	0%	
REL HERMANOS	7	43%	55%	33%	44%	57%	51%	50%	42%	34%	44%	12%	45%	27%	47%	
	6	29%	16%	26%	36%	23%	20%	21%	30%	39%	35%	58%	24%	39%	26%	
	5	16%	9%	2%	17%	10%	19%	15%	21%	17%	12%	16%	18%	17%	26%	
	4	6%	15%	3%	0%	6%	5%	11%	4%	7%	6%	9%	6%	8%	0%	
	3	2%	0%	4%	0%	0%	2%	0%	3%	1%	0%	2%	2%	3%	0%	
	2	2%	5%	14%	0%	2%	2%	3%	0%	1%	2%	1%	1%	1%	0%	
	1	3%	0%	18%	3%	1%	2%	0%	0%	1%	0%	3%	3%	5%	0%	

Tabla promedio de satisfacción con relaciones familiares según región

RELACIÓN	Total	I	II	III	IV	V	VI	VII	VIII	IX	X	RM	XIV	XV
REL PAREJA	6,1	6,3	3,4	6,5	6,3	6,2	6,1	6,2	6,3	6,4	6,1	6,2	6,1	5,8
REL HIJOS	6,3	6,2	3,8	6,4	6,6	6,5	6,3	6,4	6,5	6,6	6,3	6,5	6,5	6,0
REL PADRES	6,1	6,3	4,6	6,3	6,4	6,2	6,2	6,1	6,1	6,3	5,8	6,1	6,0	5,8
REL HERMANOS	5,9	6,0	4,7	6,1	6,2	6,0	6,0	6,0	5,9	6,1	5,5	5,9	5,6	6,2

8. ACTIVIDADES EXTRALABORALES

El 58% de los encuestados afirma que nunca realiza deporte, situación que no muestra diferencias significativas según Especialidad del trabajador, pero si muestra resultados interesantes por Región, Edad y Nivel educacional.

Frecuencia de práctica de Deporte

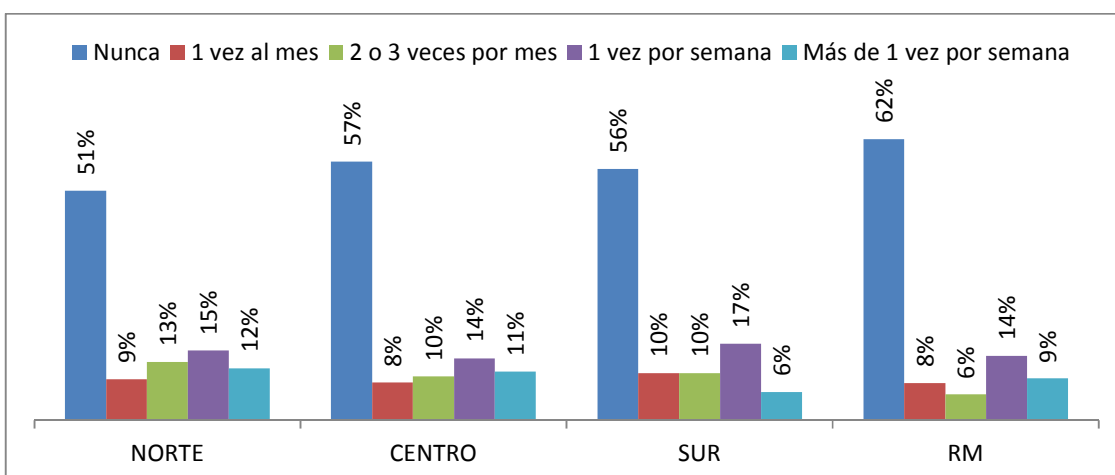
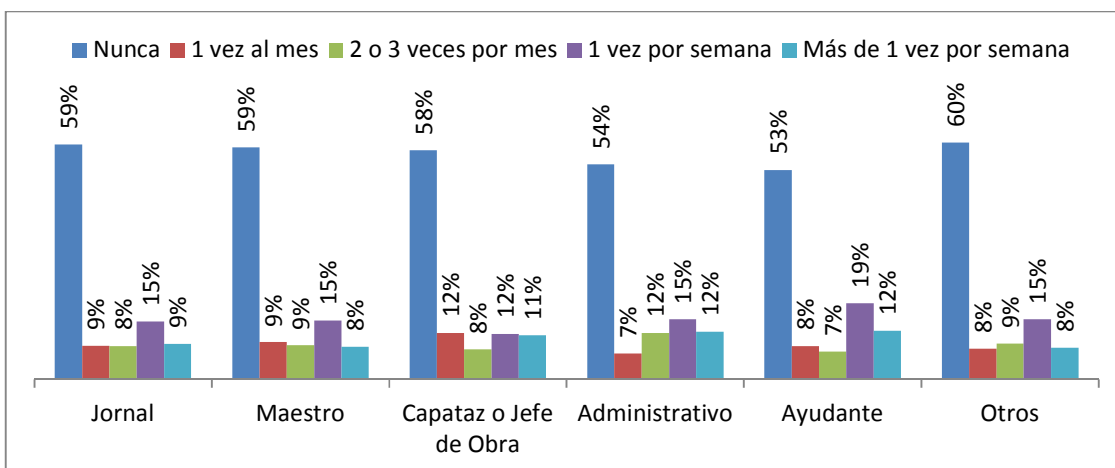
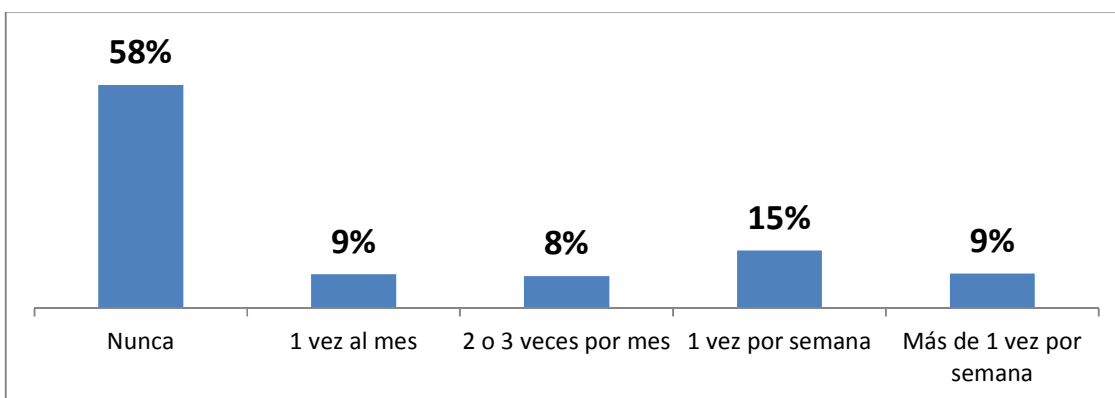

Las regiones de Arica y Parinacota (XV) y de Tarapacá (I) muestran índices de sedentarismo menores que el resto del país.

Tabla de Práctica de deporte según Región

Deporte	Nunca	1 vez al mes	2 o 3 veces por mes	1 vez por semana	Más de 1 vez por semana
Total	58%	9%	8%	15%	9%
I	36%	11%	8%	15%	30%
II	63%	8%	7%	14%	8%
III	52%	4%	33%	6%	5%
IV	50%	8%	15%	19%	7%
V	57%	8%	8%	15%	11%
VI	47%	9%	15%	17%	12%
VII	62%	8%	11%	10%	9%
VIII	55%	10%	8%	19%	8%
IX	47%	18%	14%	15%	6%
X	69%	3%	12%	15%	1%
RM	62%	8%	6%	14%	9%
XIV	56%	6%	12%	16%	9%
XV	29%	23%	10%	21%	17%

Al observar los resultados por Edad, como era de esperar, a medida que esta aumenta, crece el número de encuestados que manifiestan no realizar deporte.

El tramo de edad que significativamente manifiesta realizar más deportes está entre los 18 y 30 años, sumando 41% en este segmento que declara hacer deporte una o más veces por semana.

Práctica de deporte según Rango de Edad

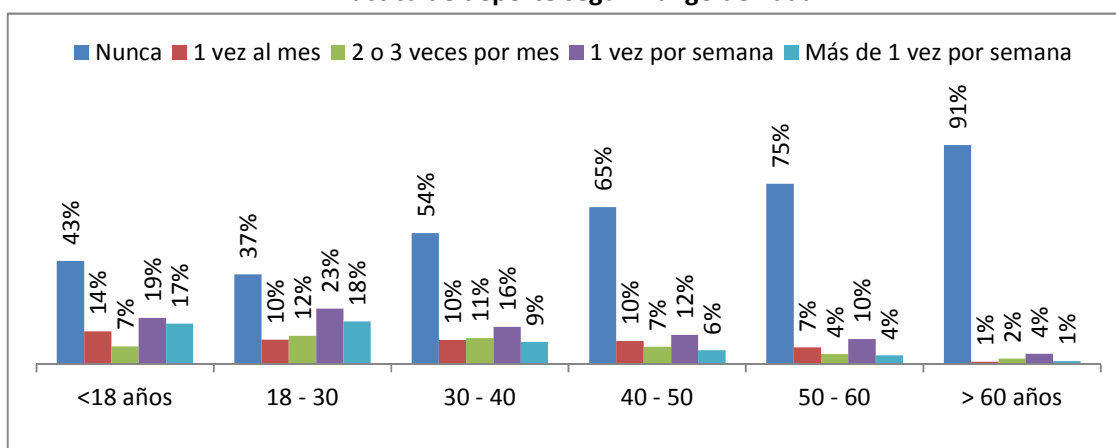

El Nivel educacional muestra una relación directa con la práctica de un deporte: a mayor nivel educacional, mayor frecuencia de la práctica de la actividad física. Esto se traduce que el 37% de los encuestados con estudios universitarios completos o incompletos realizan deporte una o más de una vez por semana.

Práctica de deporte según Nivel educacional

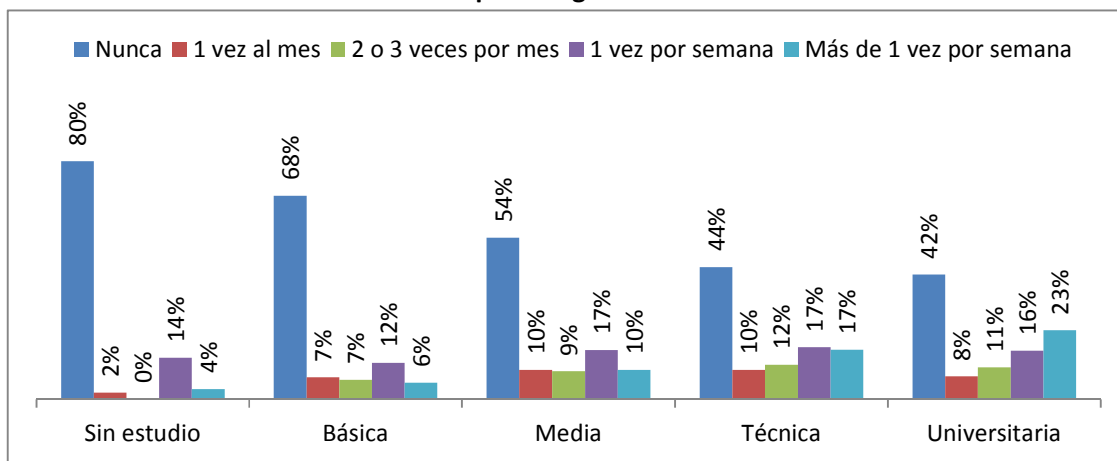

Practica deporte	Básica Incompleta	Básica Completa	Media Incompleta	Media Completa	Téc/Com/Ind Incompleta	Téc/Com/Ind Completa	Universitaria Incompleta	Universitaria Completa	Sin Estudios
Nunca	73%	64%	58%	51%	47%	42%	38%	48%	80%
1 vez al mes	7%	8%	9%	10%	15%	6%	8%	7%	2%
2 o 3 veces por mes	5%	8%	8%	10%	11%	12%	9%	14%	0%
1 vez por semana	9%	15%	15%	18%	12%	22%	13%	21%	14%
Más de 1 vez por semana	5%	6%	9%	11%	15%	18%	32%	11%	4%

La practica de deporte declarado, es explicada principalmente por el nivel educacional y la edad de los entrevistados, encontrándose una relación significativa entre estas variables y la declaración de frecuencia de práctica de algún deporte.

Los índices de no sedentarismo de la población mayor de 18 años en Chile son de alrededor de un 13%. Esto considera la práctica regular de deportes en la semana, en un período de tiempo mínimo cada vez que se practica. En el caso de las respuestas de la medición hecha en este estudio puede existir un sesgo de los entrevistados a responder que practica deporte de manera más frecuente de lo que realmente realiza.

9. NECESIDADES DE TRABAJADORES

Consultados por cuál área de intervención social es la más importante, los encuestados coinciden en colocar a Vivienda en el primer lugar. Al observar los resultados desagregados por diversas variables esta tendencia se repite. En algunas categorías destacan la Salud (Capataces y administrativos, Mayores de 60 años, Zona Norte y las personas Viudas) y Familia (Administrativos). Las materias menos consideradas como la primera prioridad que debería tener la intervención social de la CCHC fueron la Ayuda social y el Deporte, Cultura y Recreación.

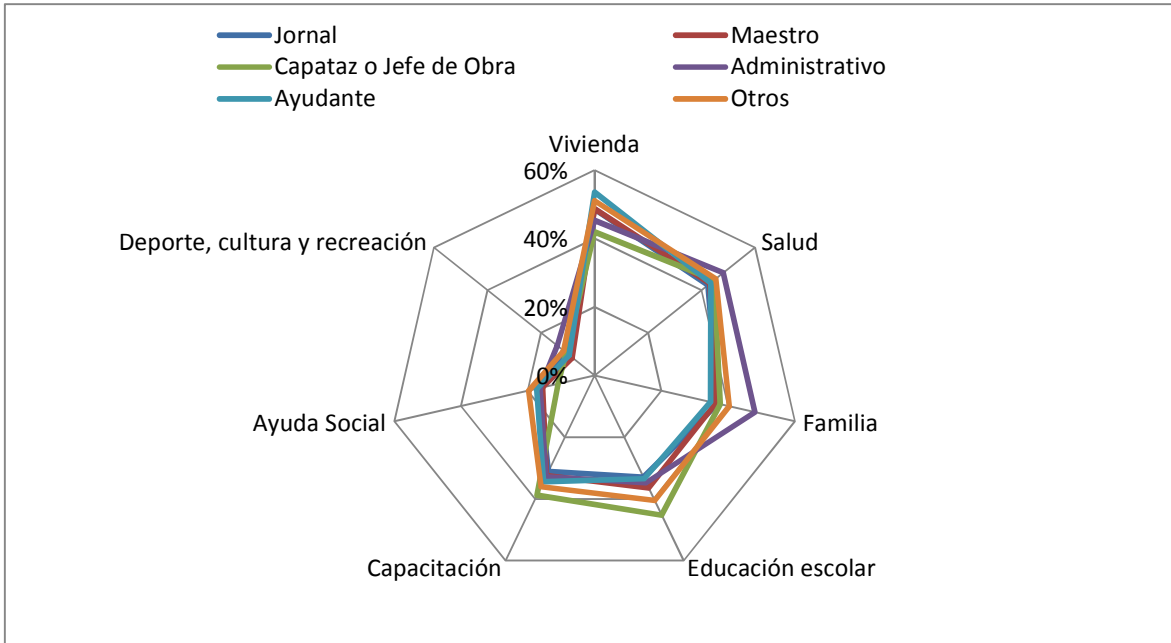

Primera prioridad de ayuda social según Especialidad del trabajador

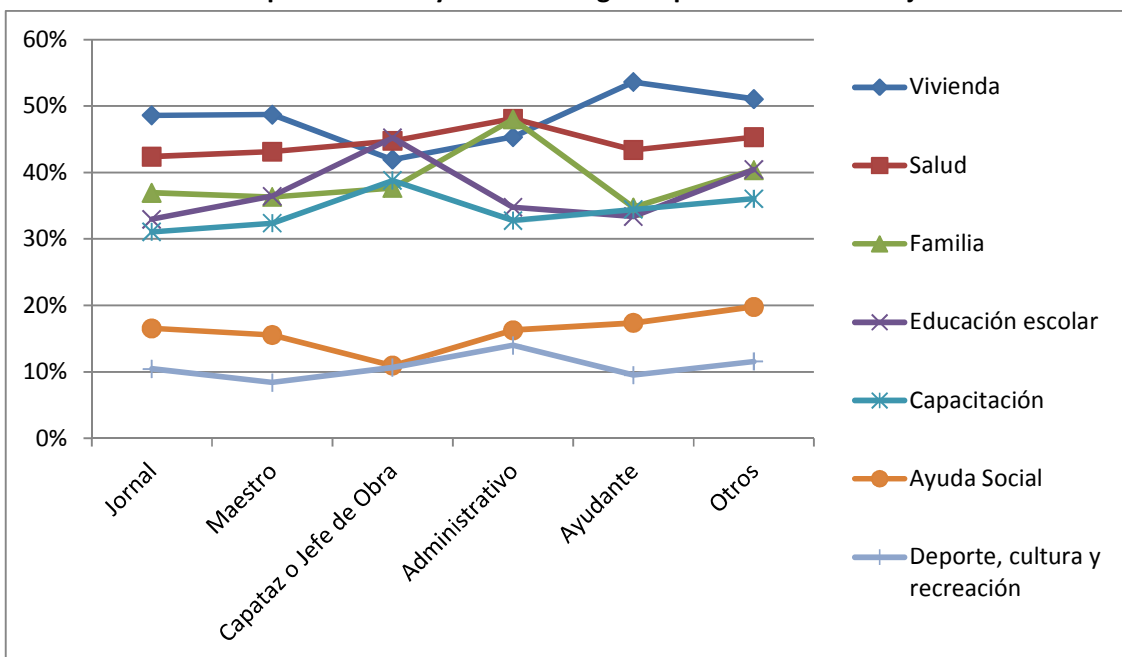

Primera prioridad de ayuda social según Zona

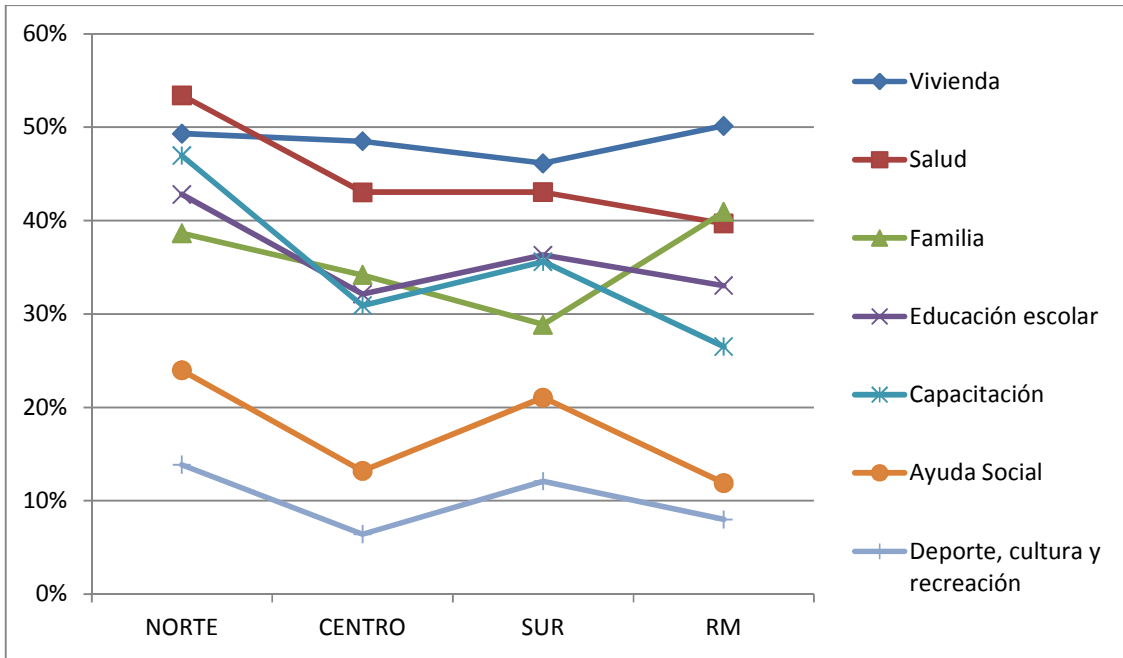

Primera prioridad de ayuda social según Edad

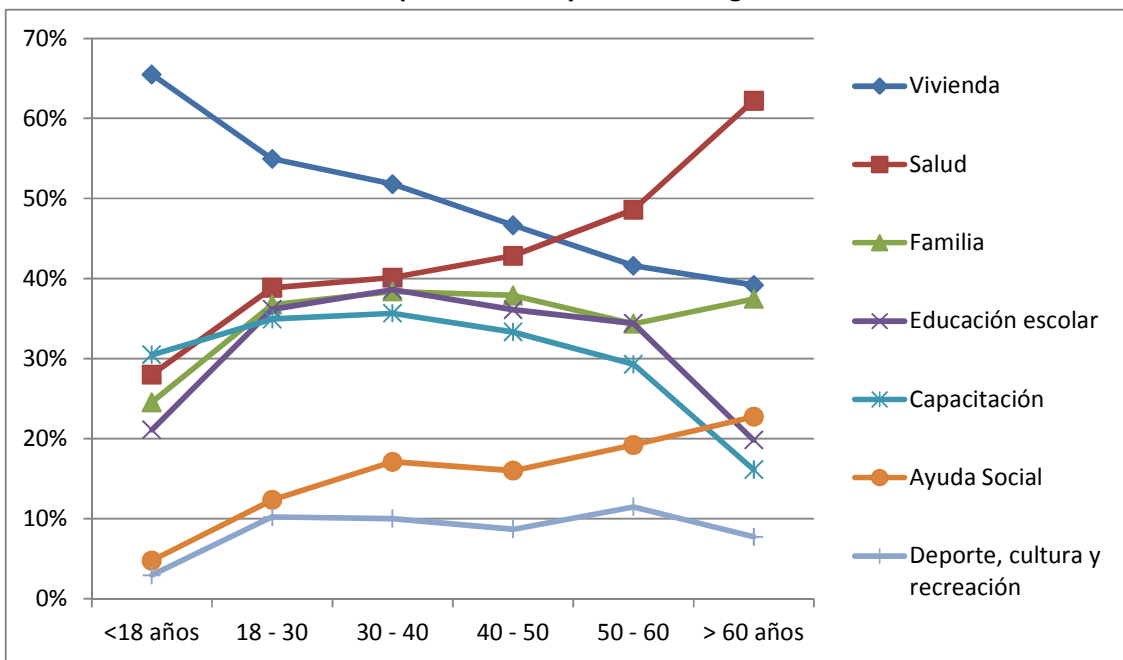

Primera prioridad de ayuda social según Estado Civil

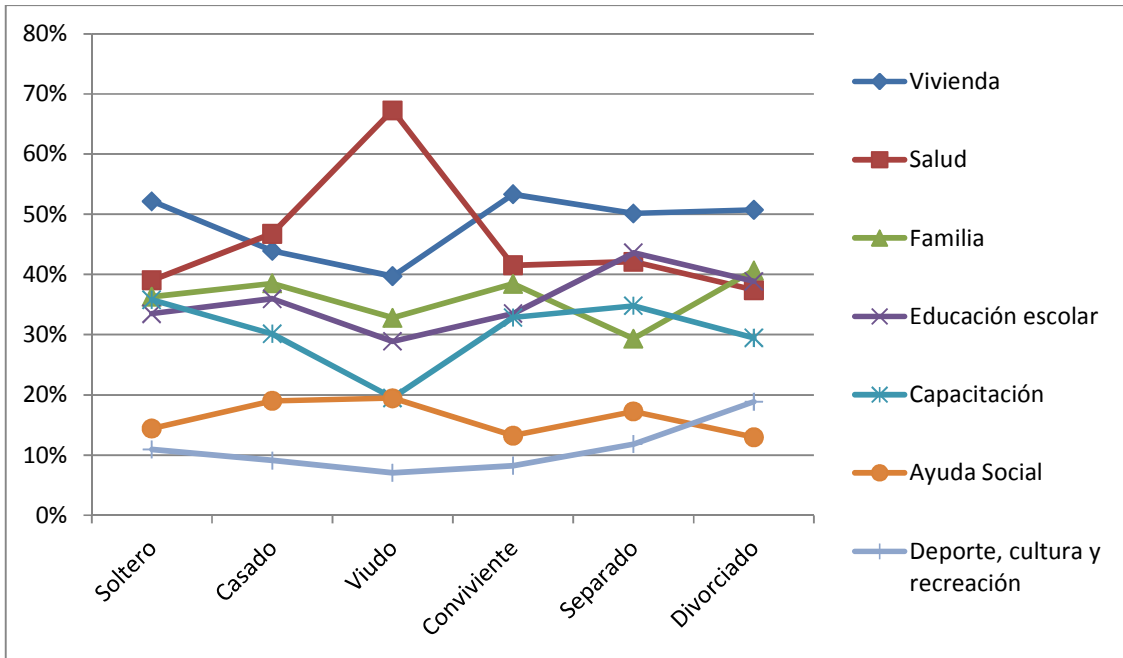

Primera prioridad de ayuda social según Nivel Educativo

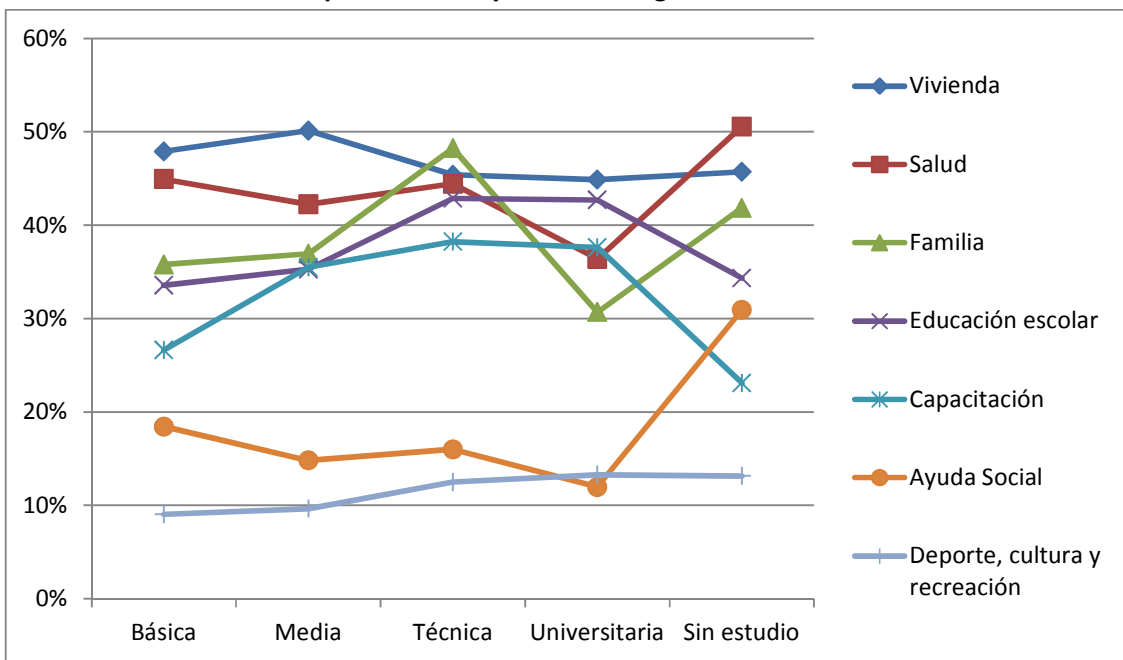

10. PROGRAMAS SOCIALES DE LA CÁMARA CHILENA DE LA CONSTRUCCIÓN

El 55% de los encuestados manifiesta conocer los proyectos sociales de la Cámara Chilena de la Construcción. De los trabajadores que conocen estos proyectos, el 29% dice haber participado en uno.

Conocimiento y participación en proyectos sociales

■ Declara conocer los programas

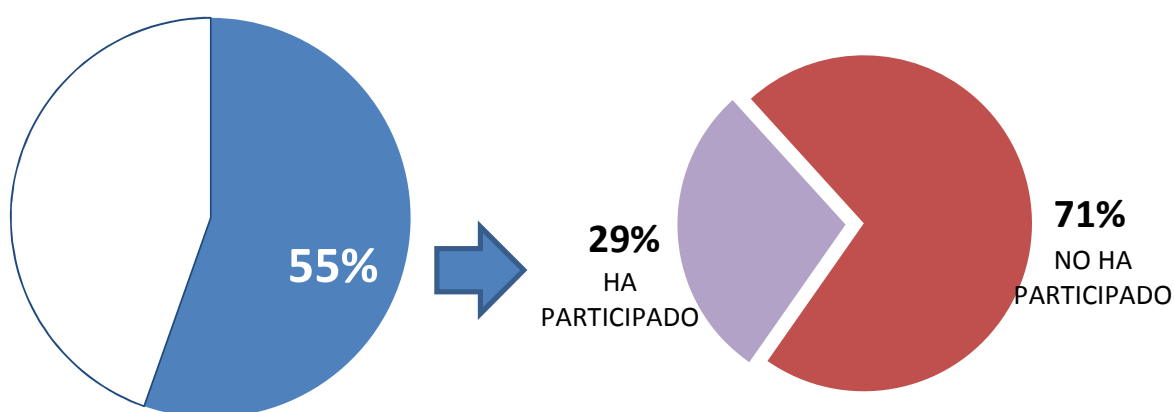

Quienes más conocen los proyectos son los capataces y jefes de obra, pero de quienes conocen quienes más han participado son los ayudantes.

Conocimiento y participación en proyectos sociales según cargo

CARGO	Conoce proyectos sociales	Ha participado en proyectos sociales
Jornal	54%	26%
Maestro	56%	30%
Capataz o Jefe de Obra	61%	29%
Administrativo	54%	30%
Ayudante	53%	34%
Otros	57%	29%

La Zona centro tiene un alto porcentaje de conocimiento y un nivel de participación similar al promedio. Se destaca que pese al alto nivel de conocimiento en la Región Metropolitana, el nivel de participación es el más bajo.

Conocimiento y participación en proyectos sociales según Zona

ZONA	Conoce proyectos sociales	Ha participado en proyectos sociales
NORTE	47%	34%
CENTRO	65%	30%
SUR	52%	30%
RM	58%	26%

El porcentaje de conocimiento es mayor entre quienes habitan en la Región de Valparaíso, la de la Araucanía, Los Lagos y Coquimbo. Los trabajadores de la Región de Antofagasta son quienes más han participado de las actividades o beneficios entregados por la CCHC.

Conocimiento y participación en proyectos sociales según Región

REGIÓN	Conoce proyectos sociales	Ha participado en proyectos sociales
I	44%	14%
II	37%	47%
III	44%	17%
IV	61%	35%
V	77%	39%
VI	53%	27%
VII	53%	9%
VIII	41%	17%
IX	64%	38%
X	65%	40%
RM	58%	26%
XIV	52%	24%
XV	38%	39%

Respecto a la vía por la cual se enteraron de la existencia de los proyectos, la gran mayoría de los encuestados apuntó a la Asistente social de la empresa como el principal puente de información. Esto es válido para todas las variables de segmentación expuestas en este documento. Pese a que se observa que los Administrativos afirman haberse informado también por otras vías, como Afiches (63%), Charlas en obra (43%) y Jefe (40%).

Vías de información de proyectos sociales

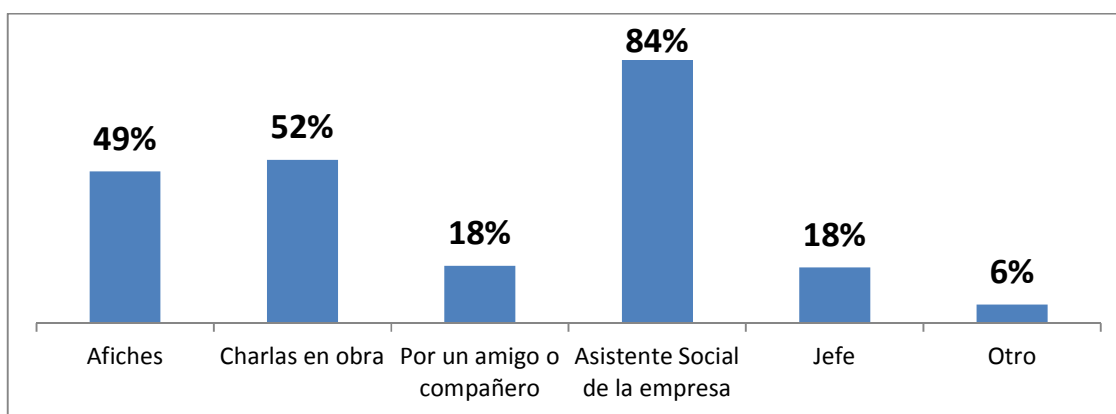

Vías de información de proyectos sociales por cargo

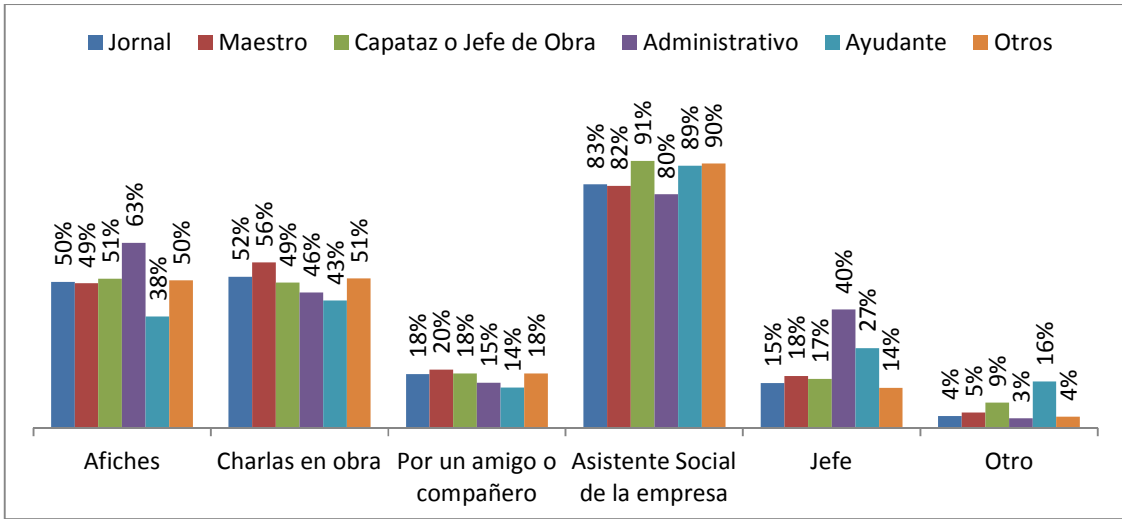

Vías de información de proyectos sociales por Zona



Tabla Vías de información de proyectos sociales por región

REG.	Afiches	Charlas en obra	Por un amigo o compañero	Asistente Social de la empresa	Jefe	Otro
I	90%	45%	22%	45%	45%	0%
II	33%	26%	5%	46%	36%	0%
III	55%	55%	0%	86%	60%	0%
IV	85%	55%	18%	92%	4%	7%
V	70%	81%	48%	94%	46%	8%
VI	59%	59%	6%	81%	18%	6%
VII	69%	100%	69%	100%	21%	0%
VIII	33%	50%	21%	99%	15%	11%
IX	53%	56%	28%	84%	21%	14%
X	71%	72%	12%	89%	9%	0%
RM	35%	44%	11%	84%	10%	5%
XIV	26%	78%	0%	100%	11%	0%
XV	57%	44%	55%	89%	76%	32%

Consultados respecto a la capacitación, el 12% de los trabajadores de la construcción asegura haber asistido a cursos de capacitación en los últimos dos años. No se observan diferencias según Especialidad del trabajador, pero éstas sí surgen al observar los datos desagregados por Región. Destaca que el 25% de los encuestados de la Región de Los Lagos y el 19% de la Región de la Araucanía han recibido capacitación. En el polo opuesto, resalta que ninguno de los encuestados de la Región de Atacama manifestó haber recibido capacitación. También se registraron bajos porcentajes en las regiones de Tarapacá, O'Higgins, Maule y Biobío.

Interés en Capacitación y participación en cursos según Especialidad del trabajador

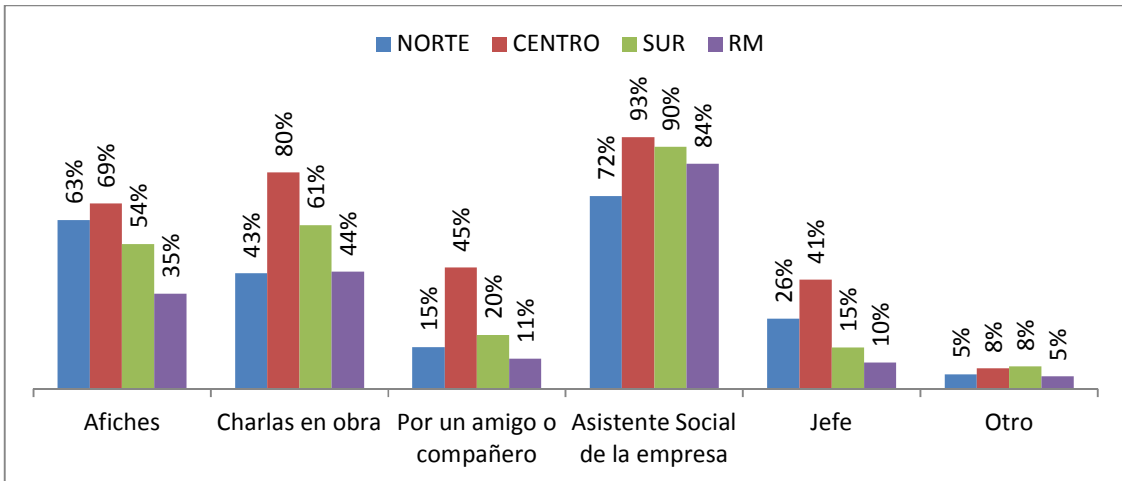
Especialidad	Tiene interés por capacitación	Ha asistido a cursos de capacitación
Jornal	75%	10%
Maestro	77%	12%
Capataz o Jefe de Obra	83%	13%
Administrativo	77%	12%
Ayudante	83%	16%
Otros	75%	9%

Interés en Capacitación y participación en cursos según Zona

ZONA	Tiene interés por capacitación	Ha asistido a cursos de capacitación
NORTE	88%	10%
CENTRO	81%	8%
SUR	79%	14%
RM	72%	11%

Interés en Capacitación y participación en cursos según Región

REGIÓN	Tiene interés por capacitación	Ha asistido a cursos de capacitación
I	83%	6%
II	92%	13%
III	89%	0%
IV	83%	12%
V	82%	13%
VI	75%	4%
VII	81%	2%
VIII	72%	8%
IX	89%	19%
X	81%	25%
RM	72%	11%
XIV	82%	16%
XV	97%	8%

Entre quienes participaron en capacitaciones, el mejor evaluado fue el curso de Interpretación de Planos con una evaluación promedio de 6,1 en una escala de 1 a 7. Además del curso ya mencionado, otros tres cursos recibieron evaluaciones promedio superiores a 5,5, en tanto cuatro cursos obtuvieron evaluaciones por debajo la nota 4: Soldadura eléctrica y oxigas, Piping (Cañonería), Enfierradura, Estructuras Metálicas y Obras Viales (Caminos, Puentes, Túneles, etc.). Si prestamos atención a la desagregación por Especialidad, se puede ver que los Jornales entregan altas evaluaciones a las capacitaciones recibidas. Otro elemento que destaca es que a medida que aumenta el nivel educacional, mejora la evaluación que se da a capacitación recibida. Además, se observa que ninguno de los trabajadores que no poseen estudios ha recibido capacitación.

Evaluación capacitación según Especialidad del trabajador

Curso	Total	Jornal	Maestro	Capataz o Jefe de Obra	Administrativo	Ayudante	Otros
Interpretación de Planos	6,1	6,3	5,8	6,5	5,7	6,3	5,8
Carpintería (Paneles, Puertas, Vigas, Cerchas, etc.)	5,8	6,5	5,1	4,9	3,0	6,1	5,4
Instalaciones Sanitarias (Alcantarillado, Gasfitería)	5,6	6,9	5,0	7,0	-	6,0	5,4
Electricidad	5,6	6,2	5,3	4,7	4,7	6,2	6,1
Máquinas De Construcción (Operación , Mantenimiento)	5,3	6,8	4,8	3,9	5,0	6,4	5,4
Trabajo en Equipo	5,2	6,0	3,7	6,7	6,7	5,5	5,4
Tecnología De La Construcción	5,2	6,7	4,4	7,0	5,8	5,5	5,5
Interiores y Exteriores (piso flotante, pintura, alfombra, etc.)	4,9	6,4	4,0	3,1	6,0	5,0	5,2
Albañilería Y Estuco	4,5	4,9	4,0	7,0	-	5,0	4,2
Soldadura eléctrica y oxigas	4,0	7,0	3,7	2,8	1,0	5,0	2,0
Piping (Cañonería)	3,6	-	3,2	7,0	-	5,0	1,5
Enfierradura, Estructuras Metálicas (cerchas, vigas, etc.)	3,3	1,0	3,3	4,4	-	5,0	3,9
Obras Viales (Caminos, Puentes, Túneles, Etc.)	3,1	-	2,5	2,8	1,0	5,0	4,3

Evaluación capacitación según Zona

Curso	Total	NORTE	CENTRO	SUR	RM
Interpretación de Planos	6,1	5,8	5,6	6,2	6,1
Carpintería (Paneles, Puertas, Vigas, Cerchas, etc.)	5,8	5,4	4,6	6,2	5,6
Instalaciones Sanitarias (Alcantarillado, Gasfitería)	5,6	3,2	-	5,3	6,1
Electricidad	5,6	4,7	5,8	5,8	5,7
Máquinas De Construcción (Operación , Mantención)	5,3	5,5	1,0	5,2	5,6
Trabajo en Equipo	5,2	5,5	-	5,0	5,3
Tecnología De La Construcción	5,2	5,2	7,0	5,4	4,2
Interiores y Exteriores (piso flotante, pintura, alfombra, etc.)	4,9	5,4	4,0	5,0	4,4
Albañilería Y Estuco	4,5	2,0	7,0	5,2	4,7
Soldadura eléctrica y oxigas	4,0	3,1	1,0	4,7	4,0
Piping (Cañonería)	3,6	1,5	7,0	4,6	2,0
Enfierradura, Estructuras Metálicas (cerchas, vigas, etc.)	3,3	1,5	2,0	4,4	2,8
Obras Viales (Caminos, Puentes, Túneles, Etc.)	3,1	2,5	1,0	4,6	1,6

Evaluación capacitación según Región

Curso	Tot	I	II	III	IV	V	VI	VII	VIII	IX	X	RM	XIV	XV
Interpretación de Planos	6,1	7,0	5,8	-	5,2	6,0	5,3	4,0	6,1	6,2	6,3	6,1	6,6	7,0
Carpintería (Paneles, Puertas, Vigas, Cerchas, etc.)	5,8	-	-	-	5,4	4,5	5,0	-	4,8	6,5	7,0	5,6	7,0	-
Instalaciones Sanitarias (Alcantarillado, Gasfitería)	5,6	-	-	-	3,2	-	-	-	4,1	6,2	-	6,1	-	-
Electricidad	5,6	-	4,0	-	5,1	5,8	-	-	5,4	4,3	7,0	5,7	7,0	-
Máquinas De Construcción (Operación , Mantención)	5,3	5,5	-	-	5,5	1,0	-	-	5,2	5,0	-	5,6	-	-
Trabajo en Equipo	5,2	-	7,0	-	4,8	-	-	-	4,9	5,2	-	5,3	-	-
Tecnología De La Construcción	5,2	-	-	-	5,2	7,0	-	-	5,0	5,9	-	4,2	7,0	-
Interiores y Exteriores (piso flotante, pintura, alfombra, etc.)	4,9	4,0	7,0	-	4,8	4,0	-	-	4,9	5,3	-	4,4	-	-
Albañilería Y Estuco	4,5	4,0	1,0	-	2,0	7,0	-	-	4,9	5,6	-	4,7	5,5	-
Soldadura eléctrica y oxigas	4,0	-	-	-	3,1	1,0	-	-	4,7	4,3	-	4,0	-	-
Piping (Cañonería)	3,6	-	-	-	1,5	7,0	-	-	4,7	4,3	-	2,0	-	-
Enfierradura, Estructuras Metálicas (cerchas, vigas, etc.)	3,3	-	-	-	1,5	2,0	-	-	4,4	4,3	-	2,8	-	-
Obras Viales (Caminos, Puentes, Túneles, Etc.)	3,1	-	5,0	-	1,8	1,0	-	-	4,7	4,5	-	1,6	-	-

Evaluación capacitación según Nivel educacional (en porcentaje)

Curso	Total	Básica	Media	Técnica	Universitaria
Interpretación de Planos	6,1	6,1	6,1	5,8	6,7
Carpintería (Paneles, Puertas, Vigas, Cerchas, etc.)	5,8	5,8	5,7	6,0	6,3
Instalaciones Sanitarias (Alcantarillado, Gasfitería)	5,6	5,9	5,3	6,5	7,0
Electricidad	5,6	5,5	5,6	6,2	6,2
Máquinas De Construcción (Operación , Mantención)	5,3	4,9	5,3	5,8	6,8
Trabajo en Equipo	5,2	5,1	4,6	6,9	6,2
Tecnología De La Construcción	5,2	2,2	5,2	6,1	7,0
Interiores y Exteriores (piso flotante, pintura, alfombra, etc.)	4,9	4,9	4,9	5,7	3,7
Albañilería Y Estuco	4,5	5,3	4,1	6,0	7,0
Soldadura eléctrica y oxigas	4,0	1,0	4,4	6,0	1,0
Piping (Cañonería)	3,6	1,0	3,7	6,0	-
Enfierradura, Estructuras Metálicas (cerchas, vigas, etc.)	3,3	4,0	2,8	6,0	7,0
Obras Viales (Caminos, Puentes, Túneles, Etc.)	3,1	1,0	3,1	6,0	3,0

Curso	Básica Incompleta	Básica Completa	Media Incompleta	Media Completa	Téc/Com/ Ind Incompleta	Téc/Com/ Ind Completa	Universitaria Incompleta	Universitaria Completa	Sin Estudios
Interpretación de Planos	6,3	6,1	6,1	6,1	6,4	4,6	5,0	7,0	.
Carpintería	5,5	5,9	6,0	5,5	6,0	.	6,2	7,0	.
Instalaciones Sanitarias	6,1	5,8	6,2	4,5	6,0	6,6	.	7,0	.
Electricidad	6,2	4,6	6,0	5,3	6,0	6,3	6,3	6,0	.
Máquinas De Construcción	6,1	1,0	5,2	5,3	6,0	5,5	6,0	7,0	.
Trabajo en Equipo	4,7	5,2	5,6	4,0	6,4	7,0	6,0	6,3	.
Tecnología De La Construcción	1,0	2,5	6,1	4,9	5,7	7,0	.	7,0	.
Interiores y Exteriores	6,0	4,2	5,6	4,4	6,0	5,0	6,0	2,0	.
Albañilería Y Estuco	5,8	4,9	4,3	3,9	6,0	.	.	7,0	.
Soldadura eléctrica y oxigas	1,0	1,0	4,2	4,4	6,0	.	.	1,0	.
Piping	1,0	1,0	5,2	3,2	6,0
Enfierradura, Estructuras Metálicas	5,3	1,0	4,4	2,1	6,0	.	.	7,0	.
Obras Viales	1,0	1,0	4,4	2,6	6,0	.	.	3,0	.

11. BIENESTAR SOCIAL

El ahorro no parece ser una práctica difundida entre los trabajadores de la construcción. Sólo el 31% de ellos manifiesta realizar esta práctica mensualmente, resaltando el 39% de los Capataces y Administrativos que responden Sí a la pregunta formulada. Al ver los resultados por Región destacan Tarapacá, Arica y Parinacota y Los Lagos. También se observa que a mayor nivel educacional, más frecuente es la práctica del ahorro mensual.

Porcentaje de trabajadores que ahorran y el monto

■ % trabajadores que Ahorra

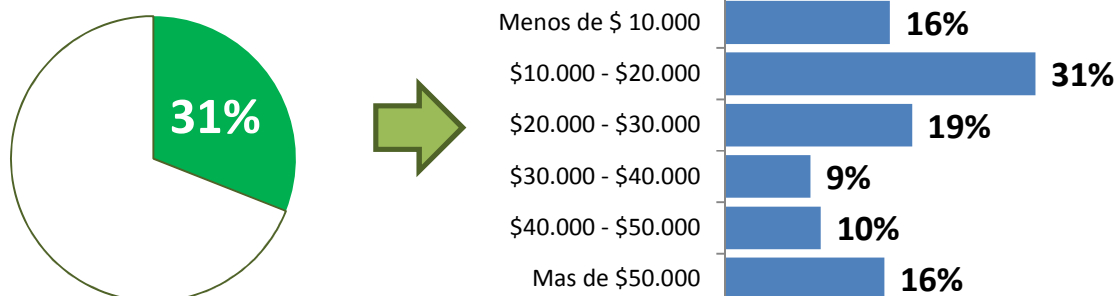

En términos generales, el monto que se ahorra mensualmente es bajo, 47% de la muestra ahorra 20 mil pesos o menos al mes. De ahí en adelante, la cantidad de encuestados que manifestaron ahorrar montos mayores baja, con algunas excepciones. El promedio de ahorro mensual de los trabajadores es de \$8.321.

Ahorro de trabajadores según especialidad

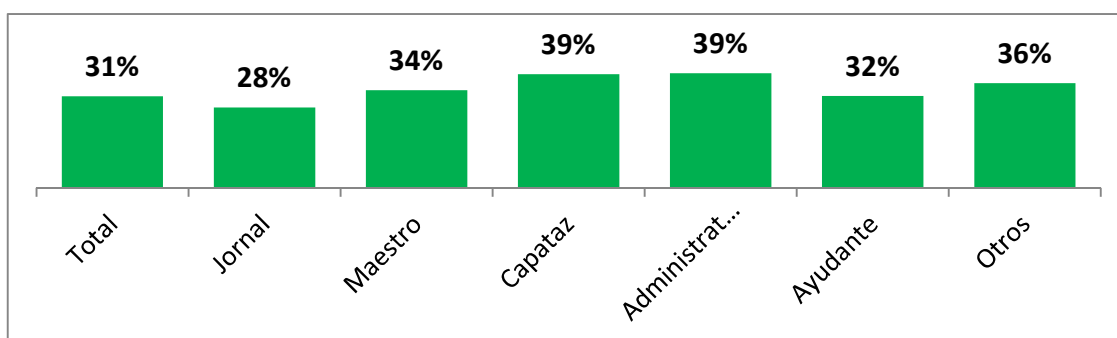

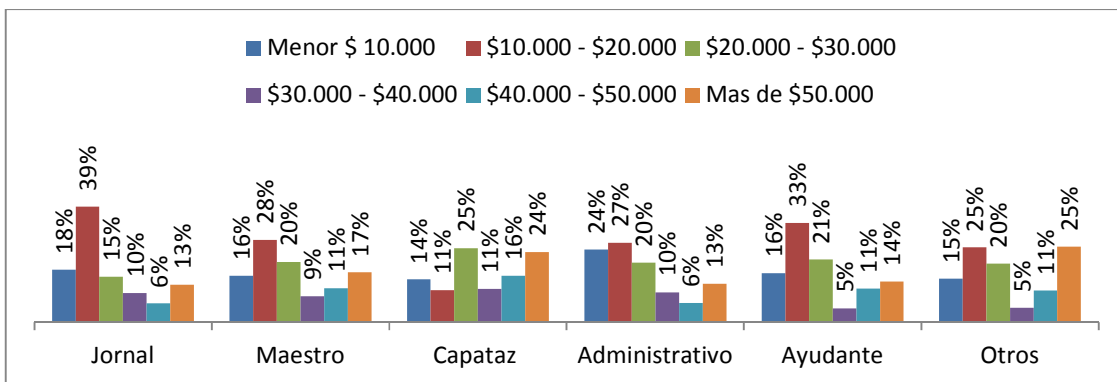

Monto promedio de Ahorro de trabajadores según especialidad

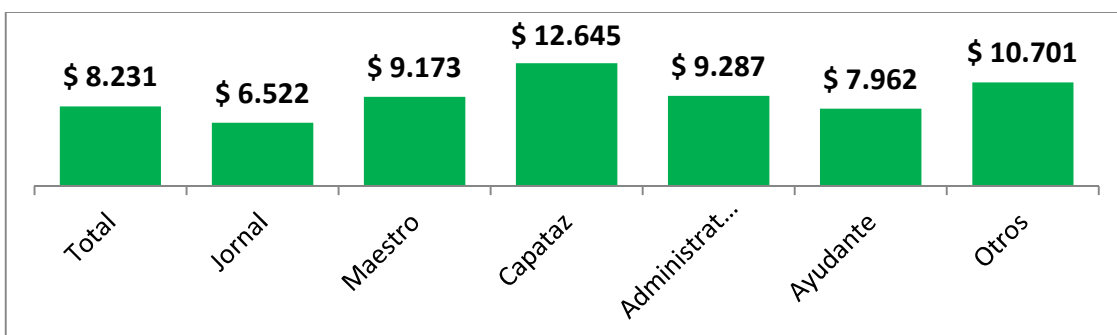

Ahorro de trabajadores según zona

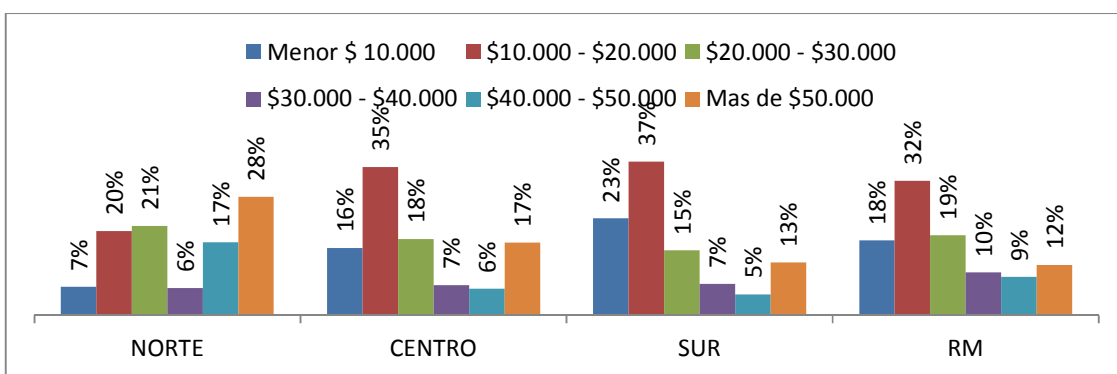
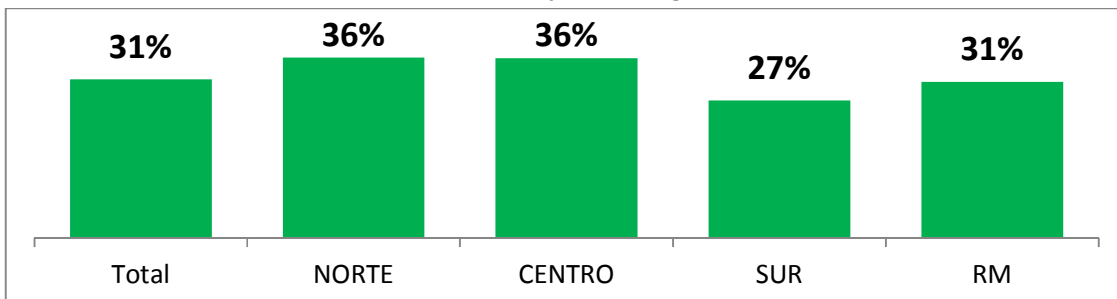

Monto promedio de Ahorro de trabajadores según zona



Tabla de Ahorro de trabajadores según Región

Ahorro	I	II	III	IV	V	VI	VII	VIII	IX	X	RM	XIV	XV
Trabajadores que ahorran	41%	37%	20%	35%	39%	30%	33%	27%	39%	12%	31%	30%	44%
Menor \$ 10.000	0%	7%	18%	9%	11%	29%	20%	21%	26%	26%	18%	11%	3%
\$10.000 - \$20.000	26%	7%	17%	34%	41%	20%	31%	32%	40%	51%	32%	31%	11%
\$20.000 - \$30.000	20%	23%	11%	21%	20%	4%	20%	15%	13%	19%	19%	34%	26%
\$30.000 - \$40.000	8%	6%	13%	6%	7%	11%	6%	9%	7%	3%	10%	3%	5%
\$40.000 - \$50.000	17%	23%	0%	11%	6%	9%	6%	5%	6%	1%	9%	5%	28%
Mas de \$50.000	29%	35%	41%	19%	15%	27%	18%	17%	8%	0%	12%	16%	27%
Promedio de ahorro	14465	14371	6738	9973	9742	8623	8254	6757	7812	1820	7647	7608	16337

Ahorro de trabajadores según Nivel educacional

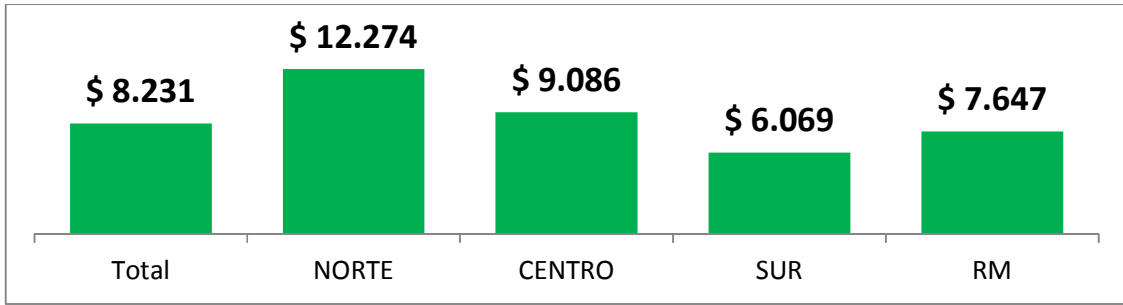
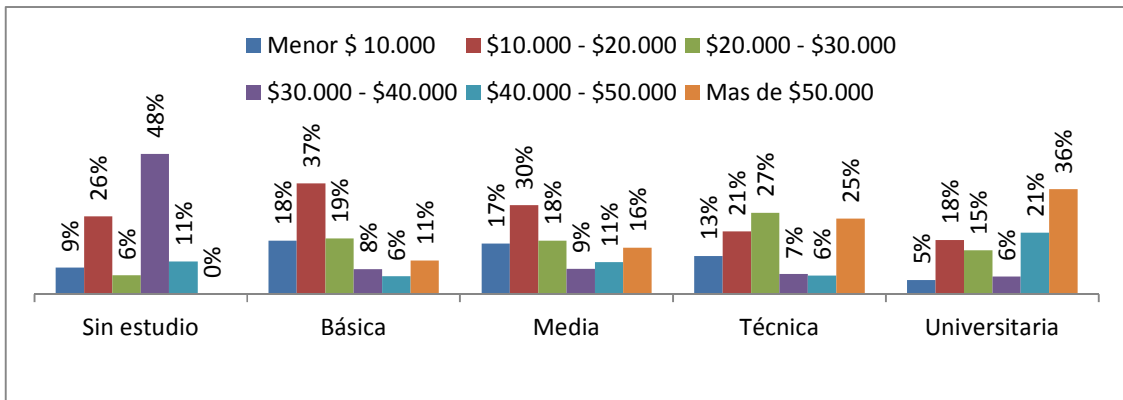
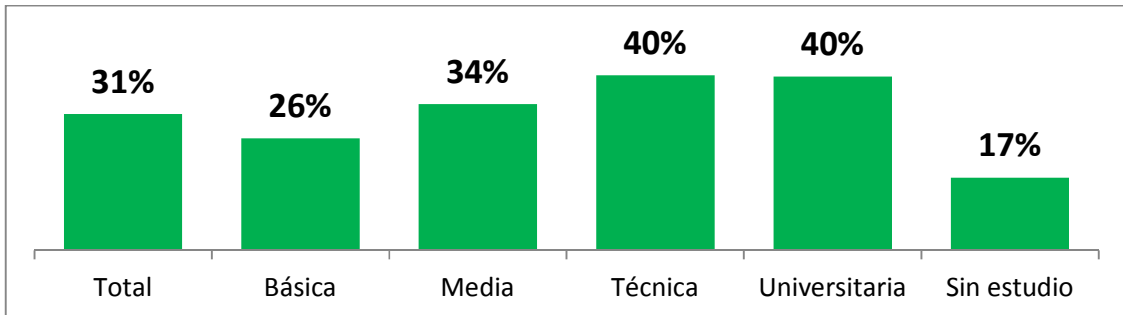

En lo que refiere al endeudamiento de los trabajadores del sector construcción, el 62% manifiesta tener deudas mensuales. Este hecho tiene menor incidencia entre los jornales con un 55% de trabajadores con deudas mensuales y es más frecuente entre los Capataces, entre quienes el 75% posee alguna deuda con Casas Comerciales o Instituciones financieras.

El 42% de los encuestados señaló que el monto de su deuda superaba los 90 mil pesos mensuales. En contrapartida, el 21% de la muestra dijo poseer una deuda mensual que no supera los 50 mil pesos. El promedio de deuda de todos los trabajadores es de \$57.711.

Porcentaje de trabajadores con deudas y el monto

■ % trabajadores con Deudas



Deuda de trabajadores según especialidad

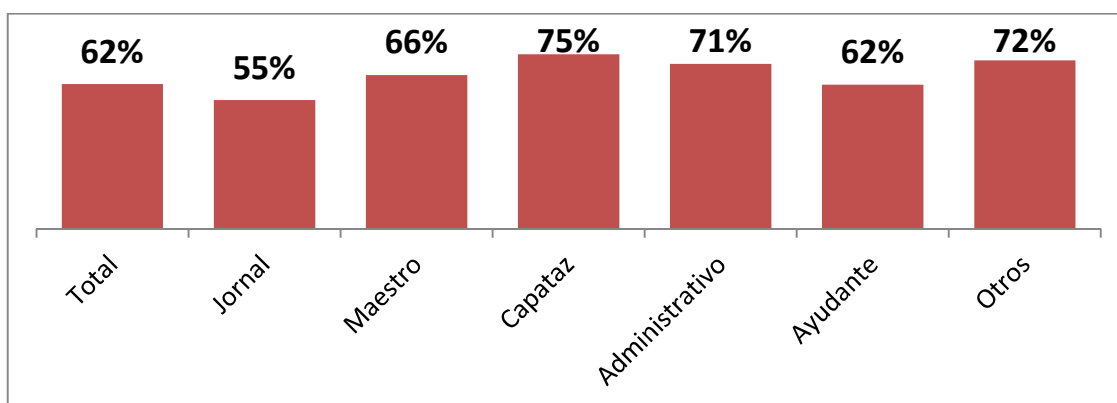

Los Capataces y Administrativos tienen deudas de más de \$90.000 en una proporción mucho mayor que el promedio, 60% y 51% respectivamente.

Deuda de trabajadores según zona

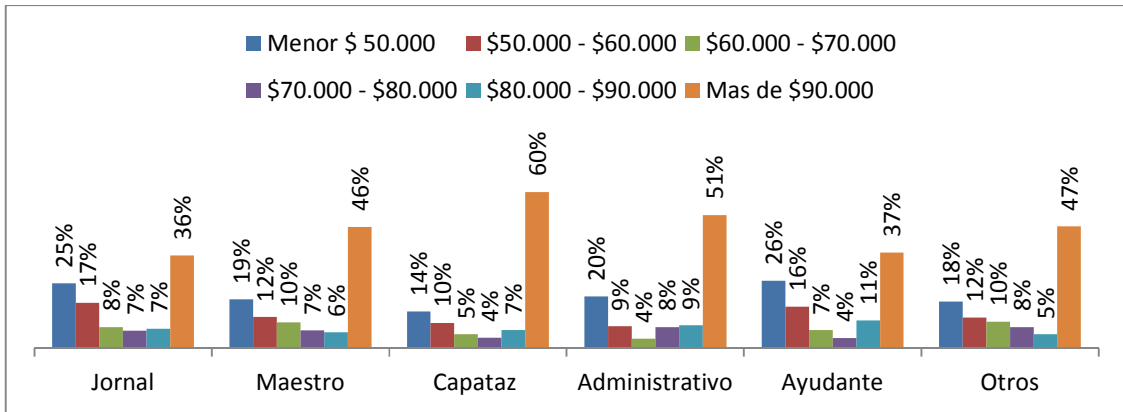

Deuda de trabajadores según zona

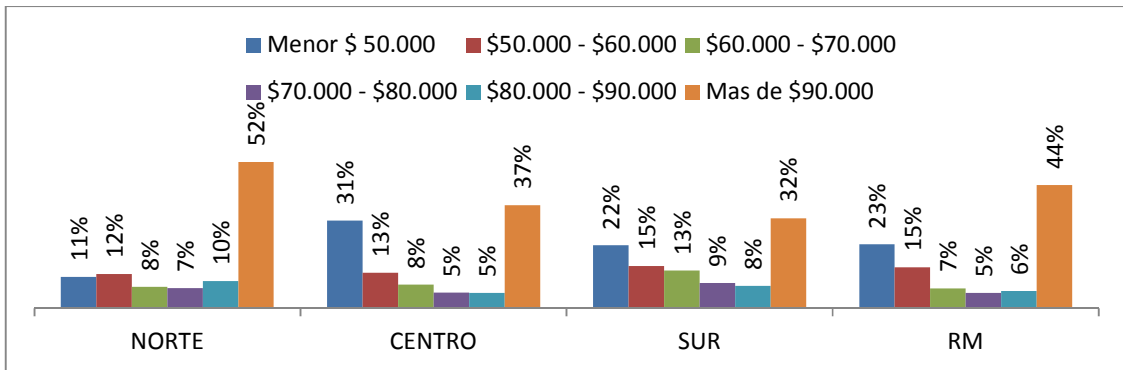
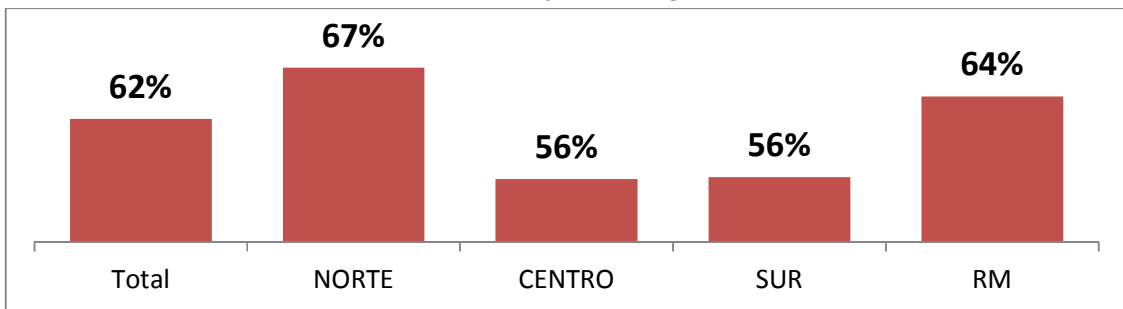

En términos geográficos, en la región de Antofagasta la cantidad de trabajadores con deudas mensuales alcanza el 81% del total, además, las regiones de Coquimbo, Araucanía y Arica y Parinacota se encuentran en torno al 70%.

Tabla de deuda de trabajadores según Región

Deuda	I	II	III	IV	V	VI	VII	VIII	IX	X	RM	XIV	XV
Trabajadores con deuda	50%	81%	39%	68%	58%	61%	52%	55%	71%	40%	64%	62%	70%
Menor \$ 50.000	14%	8%	14%	13%	28%	28%	38%	14%	31%	29%	23%	26%	16%
\$50.000 - \$60.000	3%	14%	0%	15%	14%	11%	12%	17%	11%	19%	15%	18%	14%
\$60.000 - \$70.000	6%	8%	6%	9%	8%	4%	11%	14%	13%	14%	7%	2%	2%
\$70.000 - \$80.000	10%	9%	2%	6%	6%	2%	7%	11%	8%	8%	5%	3%	3%
\$80.000 - \$90.000	13%	12%	0%	9%	6%	5%	5%	10%	6%	5%	6%	2%	1%
Mas de \$90.000	55%	49%	79%	48%	38%	50%	28%	34%	30%	25%	44%	49%	65%



Deuda de trabajadores según Nivel educacional

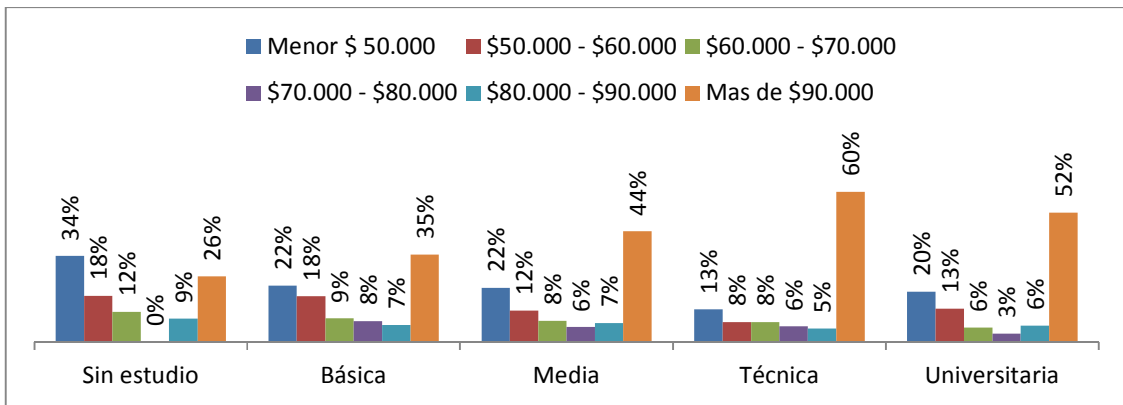
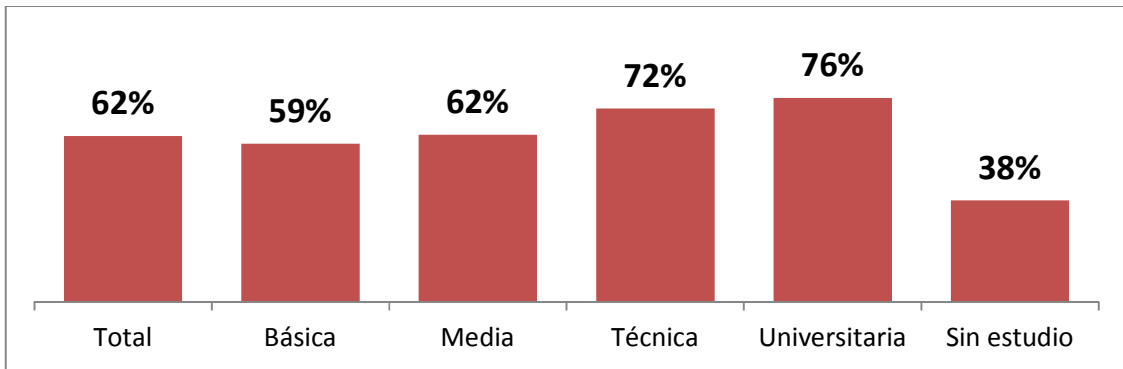

Al parecer el nivel de ingresos tiene una directa relación con el endeudamiento, probablemente por las posibilidades de crédito que tienen a medida que el sueldo aumenta. Es así como los mayores niveles de endeudamiento lo tienen los trabajadores que reciben más de \$400.000 mensuales, por el contrario quienes ganan menos de \$180.000 tienen un bajo nivel de endeudamiento.

Deuda de trabajadores según Nivel Ingresos

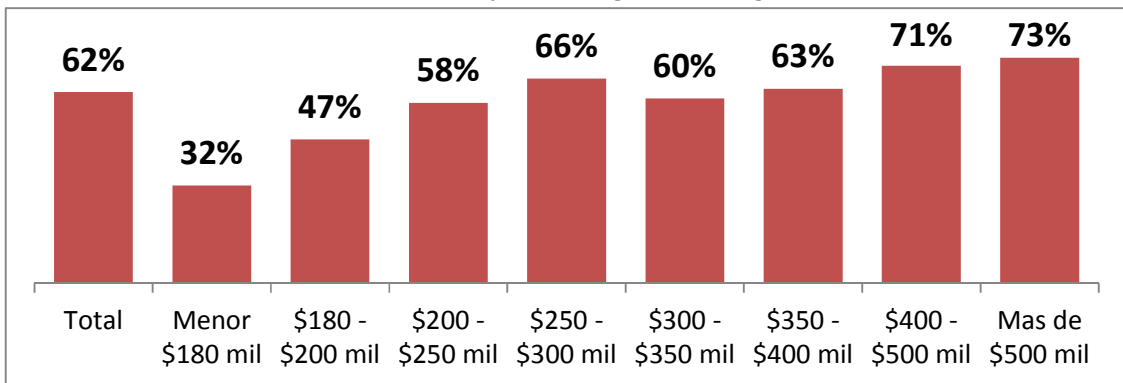

Llama la atención el 43% de trabajadores que ganando menos de \$180.000 mensual tienen deudas superiores a los \$90.000.

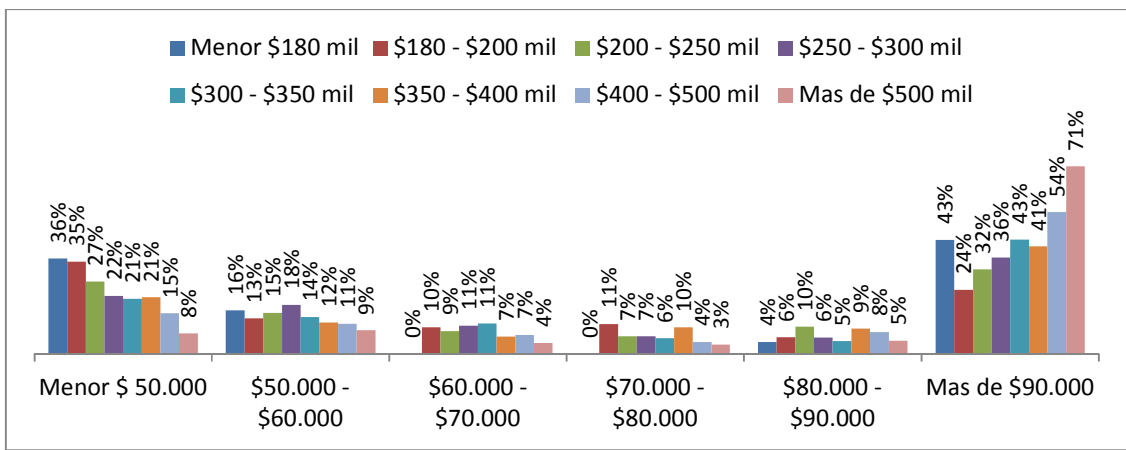

La distribución de los ingresos, como era de esperar se relaciona con la Especialidad del trabajador. Así el 80% de quienes cumplen funciones a jornal se concentran en los 4 primeros tramos de ingresos y, por el contrario los Capataces y Jefes de Obra se concentran en el segmento de mayor ingreso.

Sueldo según Especialidad del trabajador

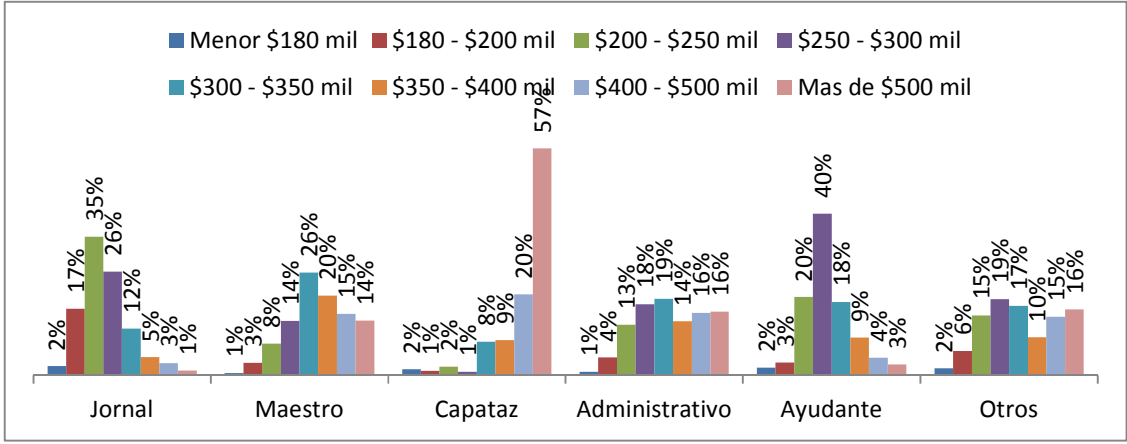

La Zona Norte presenta los niveles de ingresos más altos, mientras la Zona Sur los más bajos.

Sueldo según zona



Tabla de Sueldo según Región

Sueldo líquido	I	II	III	IV	V	VI	VII	VIII	IX	X	RM	XIV	XV
Menor \$180 mil	5%	0%	0%	1%	2%	1%	0%	2%	1%	1%	1%	19%	5%
\$180 - \$200 mil	8%	0%	0%	11%	6%	18%	5%	21%	19%	29%	4%	14%	12%
\$200 - \$250 mil	10%	1%	4%	20%	25%	25%	20%	24%	38%	27%	20%	31%	7%
\$250 - \$300 mil	22%	9%	2%	23%	19%	14%	25%	17%	20%	18%	24%	23%	29%
\$300 - \$350 mil	13%	32%	17%	15%	19%	17%	21%	17%	10%	14%	18%	7%	20%
\$350 - \$400 mil	17%	19%	13%	7%	10%	6%	8%	9%	3%	3%	13%	0%	14%
\$400 - \$500 mil	10%	20%	12%	8%	10%	4%	8%	6%	4%	3%	11%	1%	7%
Mas de \$500 mil	15%	18%	52%	15%	9%	15%	12%	4%	4%	4%	9%	3%	7%

El porcentaje de tenencia de bienes y servicios de comunicación está relacionado con la especialidad del trabajador y con el nivel educacional de éste.

Posesión de servicios y artefactos según Especialidad del trabajador

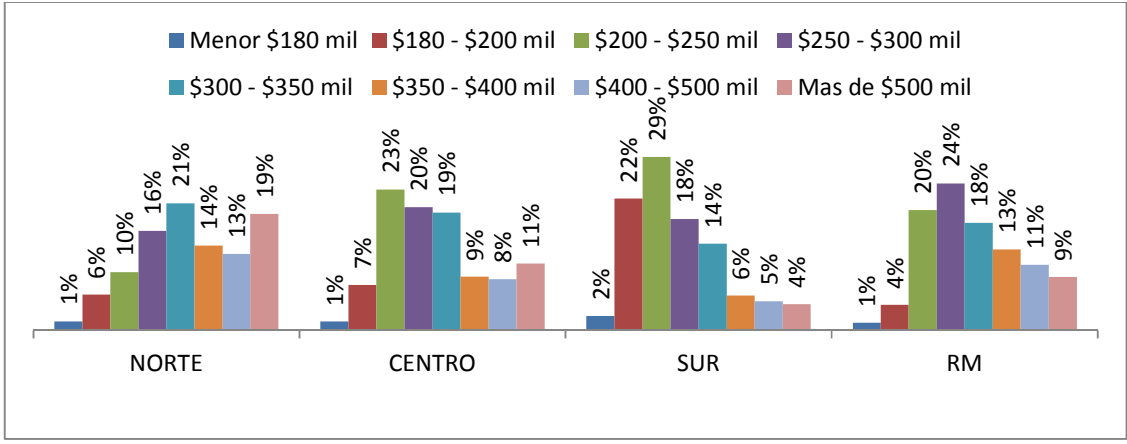
Especialidad	Computador	Conexión Internet	Conexión TV Cable
Total	46%	36%	43%
Jornal	34%	24%	35%
Maestro	52%	41%	47%
Capataz o Jefe de Obra	83%	73%	72%
Administrativo	68%	54%	58%
Ayudante	47%	37%	44%
Otros	61%	50%	52%

Posesión de servicios y artefactos según zona

ZONA	Computador	Conexión Internet	Conexión TV Cable
Total	46%	36%	43%
NORTE	54%	43%	51%
CENTRO	44%	34%	52%
SUR	45%	35%	45%
RM	45%	34%	38%

Posesión de servicios y artefactos según región

REGIÓN	Computador	Conexión Internet	Conexión TV Cable
Total	46%	36%	43%
I	53%	48%	47%
II	54%	46%	70%
III	69%	39%	51%
IV	56%	43%	35%
V	48%	40%	61%
VI	47%	29%	50%
VII	36%	26%	39%
VIII	49%	38%	61%
IX	44%	34%	26%
X	40%	33%	35%
RM	45%	34%	38%
XIV	36%	27%	28%
XV	30%	24%	43%

Posesión de servicios y artefactos según Nivel Educativo

Niv. Educ.	Computador	Conexión Internet	Conexión TV Cable
Total	46%	36%	43%
Básica	32%	22%	33%
Media	50%	40%	47%
Técnica	76%	62%	62%
Universitaria	83%	74%	61%
Sin estudio	19%	9%	31%

12. VIVIENDA

Un 29% de los trabajadores son propietarios de sus viviendas, otro 26% son arrendatarios y existe un no menor porcentaje de allegados y que viven en casa de familiares, 24% y 17% respectivamente.

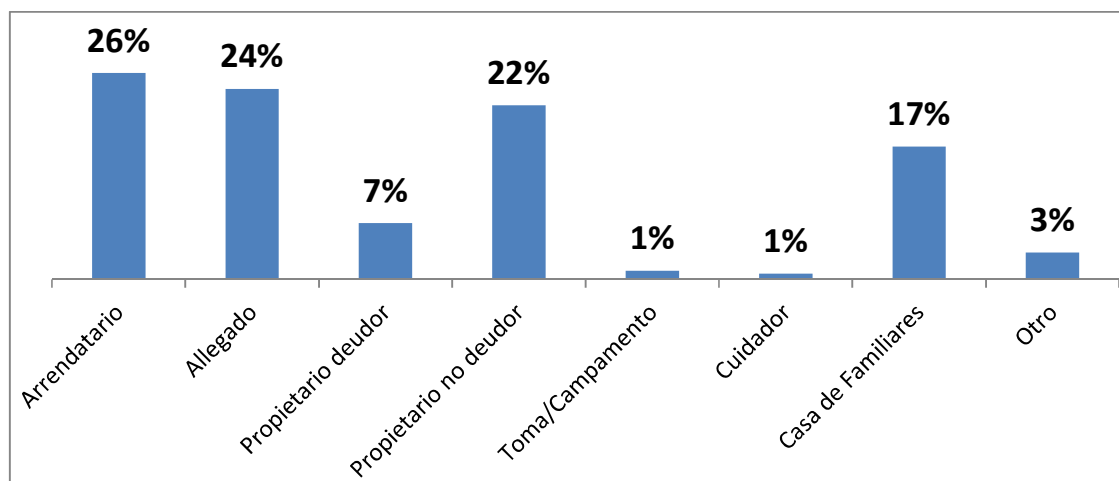

Vivienda	Total	Jornal	Maestro	Capataz o Jefe de Obra	Administrativo	Ayudante	Otros
Arrendatario	26%	26%	25%	25%	30%	28%	29%
Allegado	24%	26%	22%	13%	18%	29%	20%
Propietario deudor	7%	3%	8%	25%	11%	6%	11%
Propietario no deudor	22%	20%	26%	23%	18%	11%	22%
Toma/Campamento	1%	1%	1%	0%	0%	3%	1%
Cuidador	1%	1%	1%	0%	0%	1%	1%
Casa de Familiares	17%	20%	14%	10%	19%	19%	13%
Otro	3%	3%	3%	5%	2%	4%	3%

Vivienda	Total	NORTE	CENTRO	SUR	RM
Arrendatario	26%	33%	24%	19%	27%
Allegado	24%	21%	20%	25%	25%
Propietario deudor	7%	6%	5%	6%	8%
Propietario no deudor	22%	16%	25%	30%	19%
Toma/Campamento	1%	2%	4%	1%	0%
Cuidador	1%	0%	1%	1%	1%
Casa de Familiares	17%	20%	17%	14%	17%
Otro	3%	3%	5%	4%	3%

Vivienda	Menor \$ 180 mil	\$180 - \$200 mil	\$200 - \$250 mil	\$250 - \$300 mil	\$300 - \$350 mil	\$350 - \$400 mil	\$400 - \$500 mil	Más de \$500 mil
Arrendatario	19%	22%	25%	27%	26%	25%	27%	30%
Allegado	31%	29%	27%	23%	23%	25%	16%	19%
Propietario deudor	6%	3%	3%	6%	6%	8%	12%	18%
Propietario no deudor	23%	21%	21%	21%	24%	20%	23%	20%
Toma/Campamento	1%	2%	1%	1%	1%	3%	0%	0%
Cuidador	0%	1%	1%	1%	1%	1%	0%	0%
Casa de Familiares	16%	21%	18%	17%	16%	15%	18%	11%
Otro	4%	3%	3%	5%	3%	3%	3%	2%

En términos del tamaño de la vivienda en la que habitan los encuestados, el 38% afirmó que su hogar dispone de más de 40 metros cuadrados. Cabe aclarar que la pregunta apuntaba a recoger el tamaño del espacio ocupado por el hogar encuestado, el cual podía diferir del tamaño total de la vivienda.

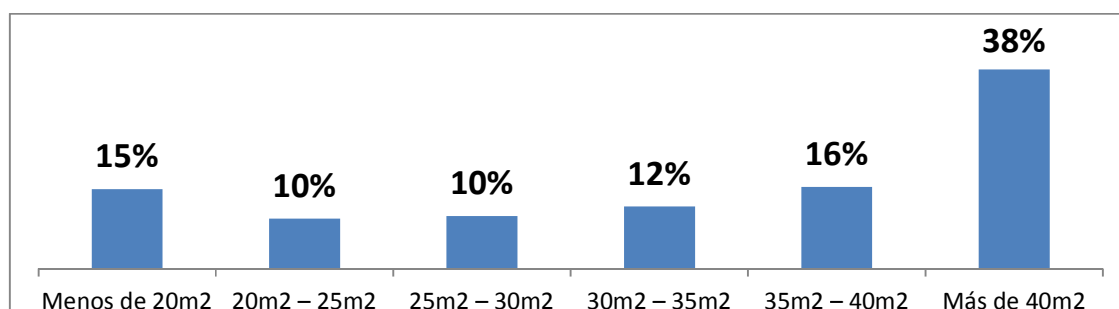

Desagregado por Especialidad del trabajador, se observa que solo el 28% de la categoría Jornal habita en una vivienda con más de 40mts cuadrados, en tanto para Capataces y Jefes de obra este porcentaje se eleva hasta 62%, mientras los Administradores en su mayoría también habitan un hogar de más de 40 metros cuadrados.

Metros cuadrados de la casa según Especialidad del trabajador

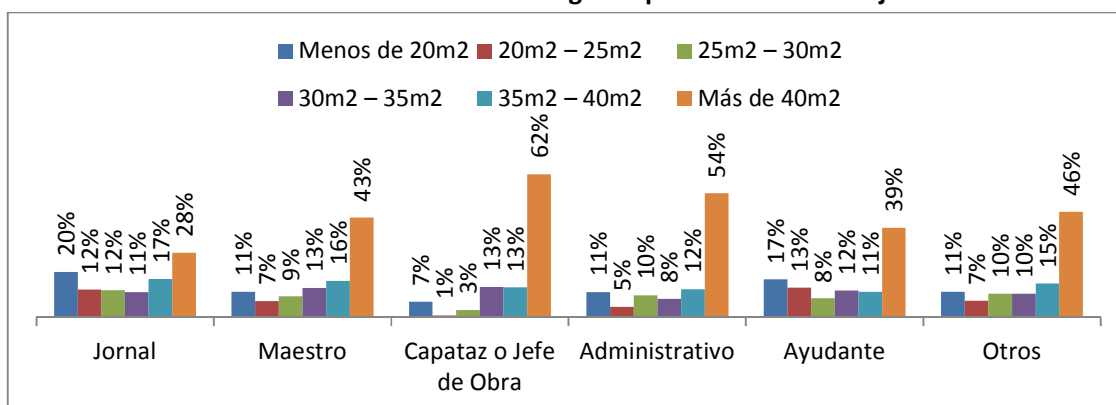

Metros cuadrados de la casa según zona

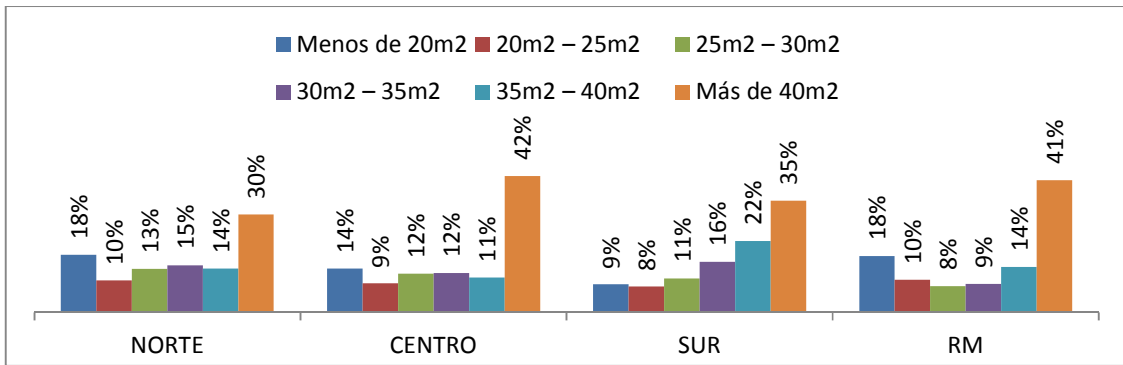

En cuanto a la distribución por regiones, se observa mayor dispersión en cuanto al tamaño de las viviendas, con un tercio de los trabajadores de la Región de Antofagasta viviendo en espacios menores a los 20 metros cuadrados. En contraposición, el 64% de los trabajadores de la Región de Arica y Parinacota y el 54% de los de O’Higgins habitan en espacios de 40 a 45 metros cuadrados.

Tabla Mts 2 de la casa según región

Mts2	Total	I	II	III	IV	V	VI	VII	VIII	IX	X	RM	XIV	XV
Menos de 20m2	15%	8%	32%	18%	8%	13%	20%	11%	13%	3%	4%	18%	7%	19%
20m2 – 25m2	10%	10%	13%	19%	6%	12%	9%	5%	9%	6%	6%	10%	15%	5%
25m2 – 30m2	10%	22%	15%	16%	10%	13%	9%	12%	13%	10%	6%	8%	7%	4%
30m2 – 35m2	12%	16%	26%	14%	4%	11%	2%	20%	16%	14%	18%	9%	13%	7%
35m2 – 40m2	16%	18%	4%	3%	27%	13%	6%	10%	20%	17%	36%	14%	17%	4%
Más de 40m2	38%	27%	10%	30%	45%	39%	54%	43%	29%	50%	29%	41%	41%	61%

En lo que refiere al estado de conservación de la vivienda que se habita, el 52% de los encuestados lo califica como Bueno, en tanto el 36% dice que no es ni bueno ni malo, en tanto sólo el 7% de los entrevistados evaluó como malo el estado de conservación de la casa en la que vive.

Estado de conservación de la vivienda

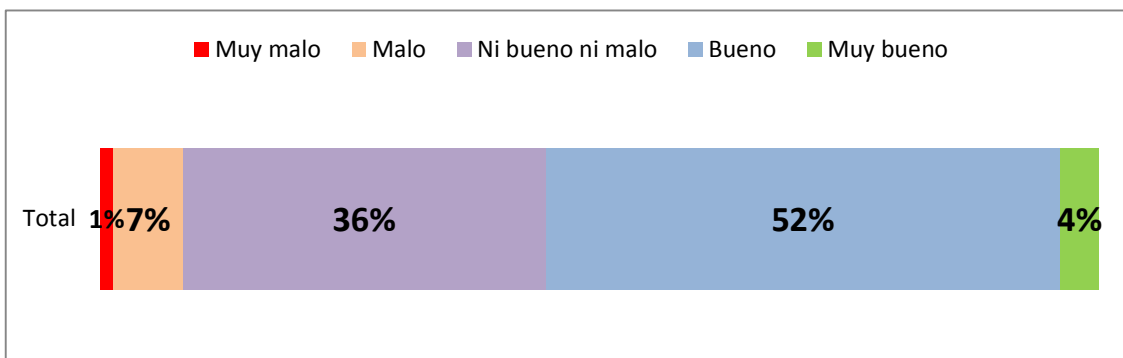

Los Capataces o Jefes de Obra y los Administrativos son quienes mejor evaluación realizan de este atributo, en tanto las categorías Jornal, Maestro y Ayudante predominan entre los que evalúan de manera neutra el estado de conservación de la vivienda.

Estado de conservación de la vivienda según Especialidad del trabajador

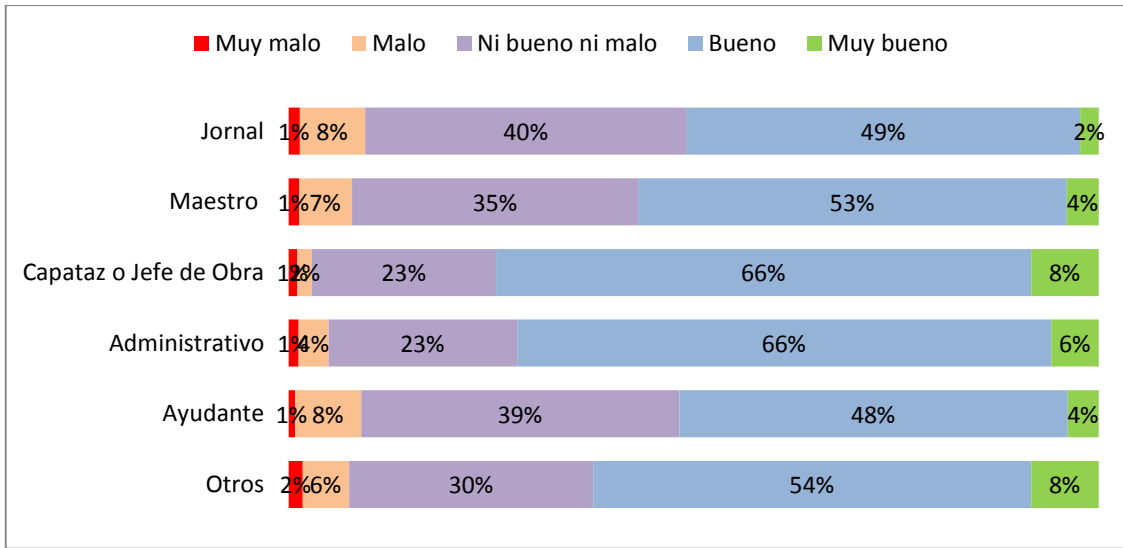

Estado de conservación de la vivienda según Zona

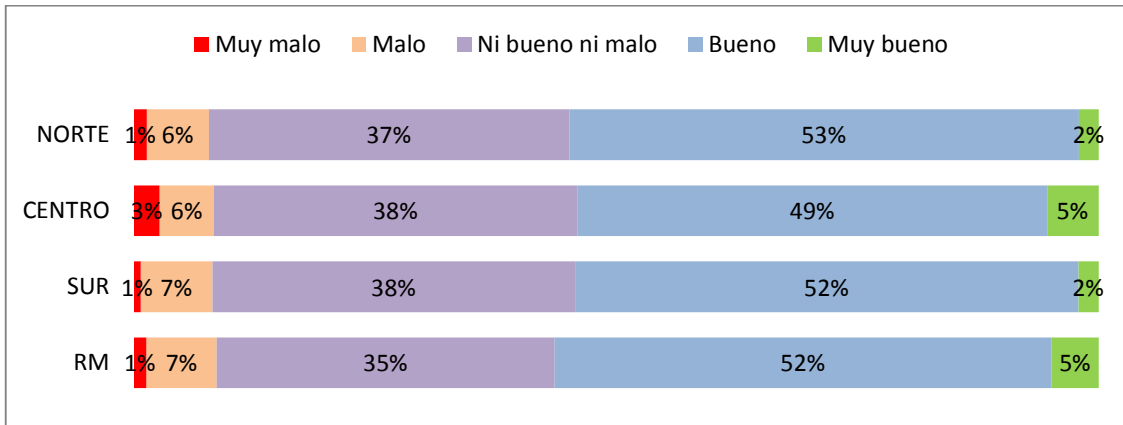

Estado de conservación de la vivienda según región

Conservación vivienda	I	II	III	IV	V	VI	VII	VIII	IX	X	RM	XIV	XV
Muy malo	1%	2%	0%	0%	2%	5%	2%	1%	0%	1%	1%	1%	8%
Malo	5%	9%	1%	6%	7%	8%	2%	9%	8%	4%	7%	1%	8%
Ni bueno ni malo	38%	46%	30%	27%	37%	28%	43%	37%	44%	31%	35%	37%	53%
Bueno	54%	42%	70%	63%	48%	52%	48%	50%	46%	63%	52%	56%	28%
Muy bueno	2%	1%	0%	3%	6%	7%	5%	3%	2%	0%	5%	5%	2%

Estado de conservación de la vivienda según Situación Vivienda

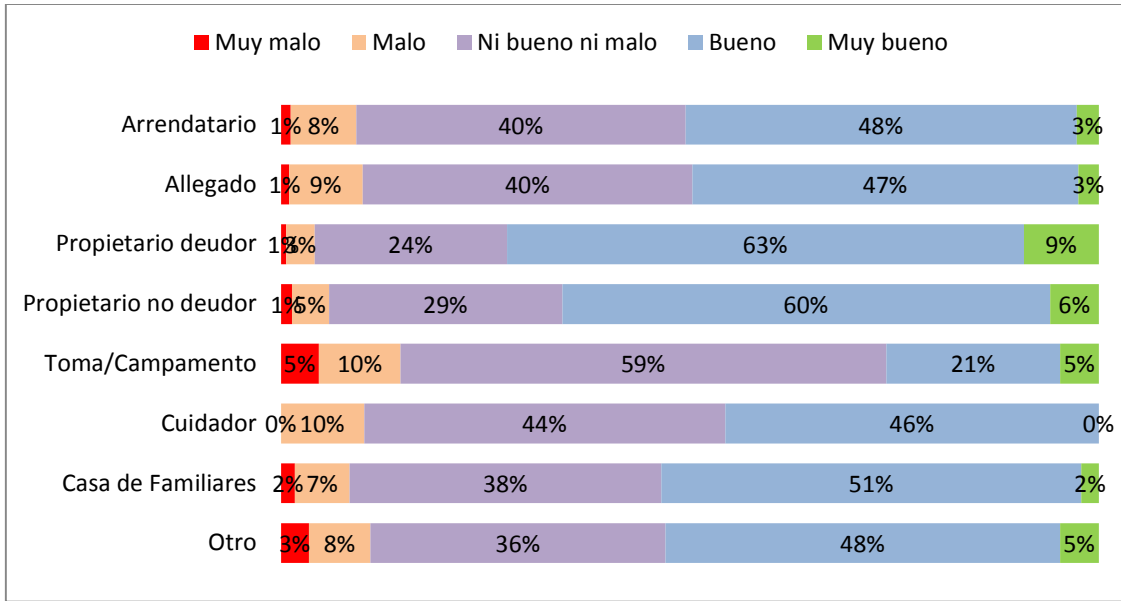

La amplia mayoría de los encuestados -70%- manifiesta estar satisfecho con el barrio o comuna en la que vive, con sólo el 18% se encuentra insatisfecho.

Satisfacción con el barrio

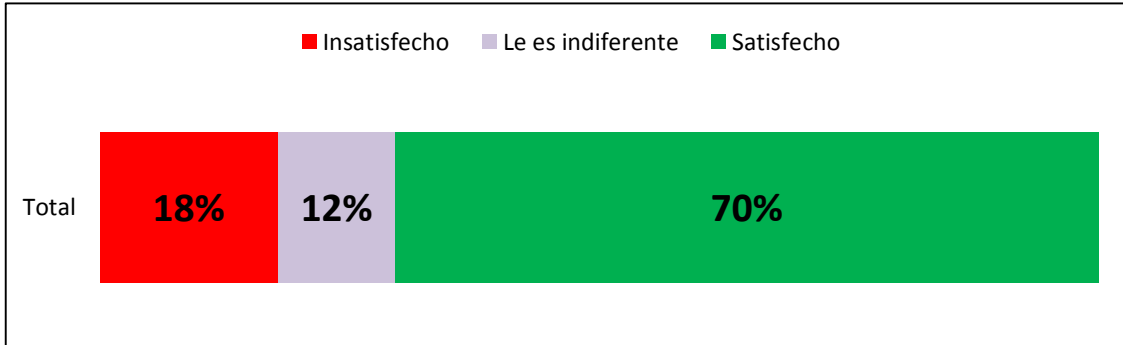

Entre quienes están satisfechos con su barrio destacan los Capataces y los Administrativos, en tanto entre quienes están insatisfechos con su barrio resaltan los Ayudantes y Jornaleros.

Satisfacción con el barrio o comuna según Especialidad del trabajador

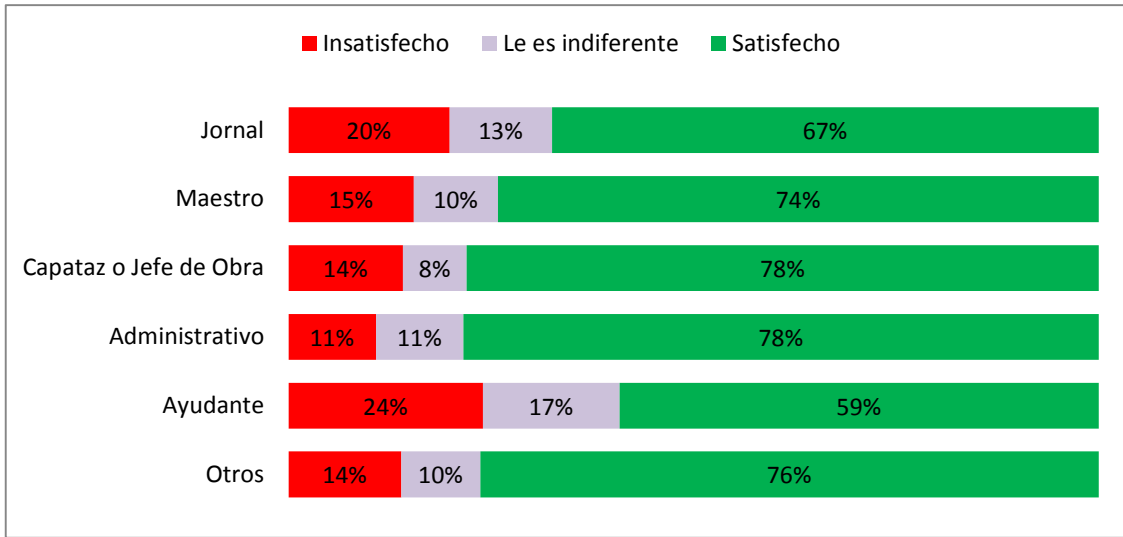

Satisfacción con el barrio o comuna según zona

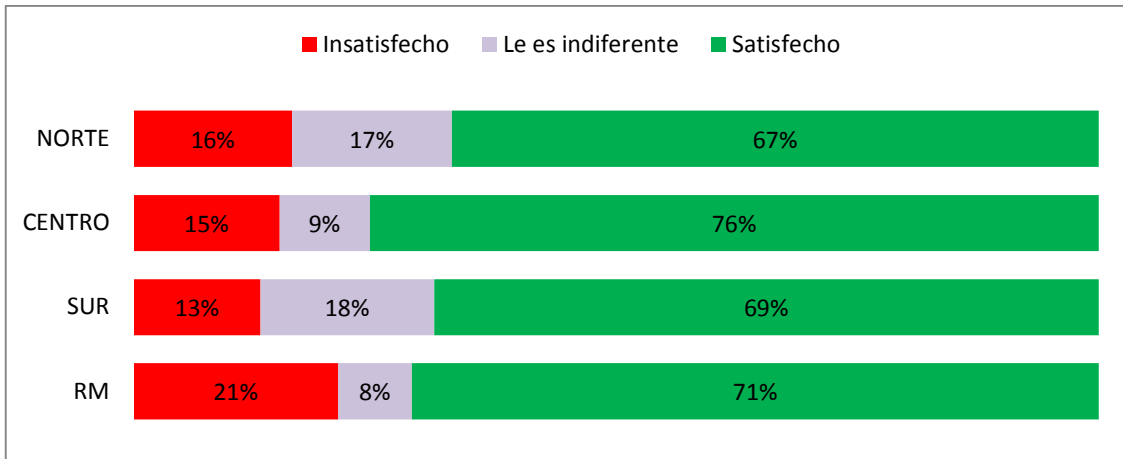

Al revisar los datos por Región, destaca el alto nivel de Insatisfacción con su entorno que manifiestan los encuestados de la Región de Atacama, 41% versus el 13% del total de la muestra. Adicionalmente, las regiones de Los Lagos y Arica y Parinacota cuentan con un grupo importante de trabajadores a quienes les es indiferente el barrio o la comuna donde viven (41% y 33% respectivamente)

Satisfacción con el barrio o comuna según región

Barrio	I	II	III	IV	V	VI	VII	VIII	IX	X	RM	XIV	XV
Insatisfecho	13%	17%	41%	12%	16%	20%	11%	16%	15%	4%	21%	10%	8%
Le es indiferente	3%	22%	20%	13%	7%	9%	13%	11%	15%	41%	8%	12%	33%
Satisfecho	85%	61%	39%	75%	77%	71%	76%	73%	70%	55%	71%	77%	59%

Respecto del nivel de conocimiento del beneficio de apoyo a la vivienda, solo un 17% está al tanto, con un nivel similar entre los distintos trabajadores.

Si se puede ver una diferencia en el conocimiento según zona, donde la Zona Sur muestra un porcentaje mucho mayor al promedio (27%), mientras la Zona Norte y RM tienen un bajo nivel de conocimiento sobre el tema, ambas solo un 12%.

Conocimiento de beneficio de apoyo a la vivienda ATC según especialidad del trabajador

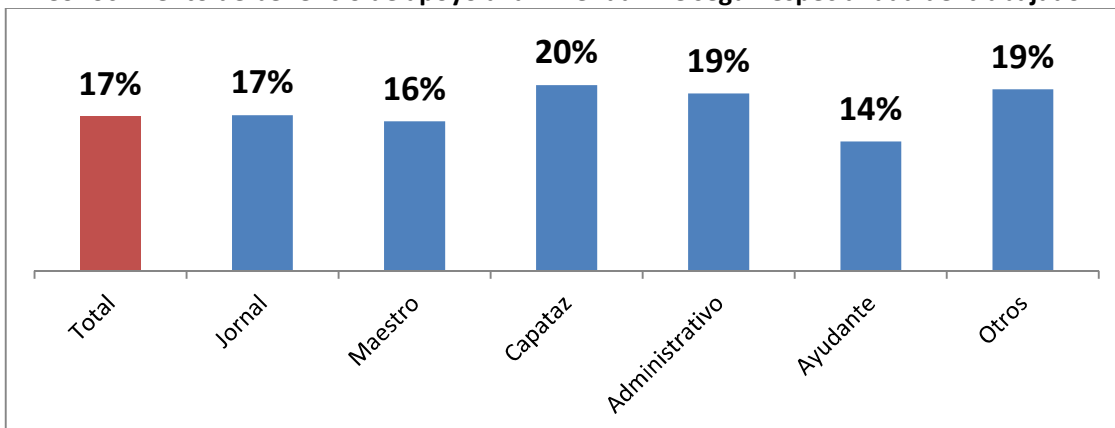

Conocimiento de beneficio de apoyo a la vivienda ATC según Zona

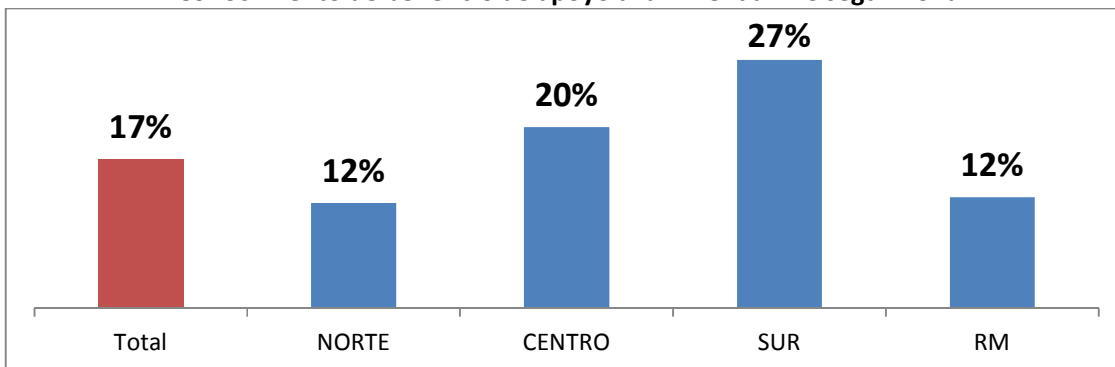

Conocimiento de beneficio de apoyo a la vivienda ATC según Región

Región	Conoce beneficio
I	6%
II	5%
III	0%
IV	24%
V	31%
VI	10%
VII	8%
VIII	18%
IX	34%
X	42%
RM	12%
XIV	25%
XV	13%

13. SALUD

El 34% de los entrevistados asistió al médico durante los 6 meses previos a la aplicación de la encuesta. No existen variaciones significativas según Especialidad del trabajador.

Visita a médico en últimos 6 meses según Especialidad del trabajador

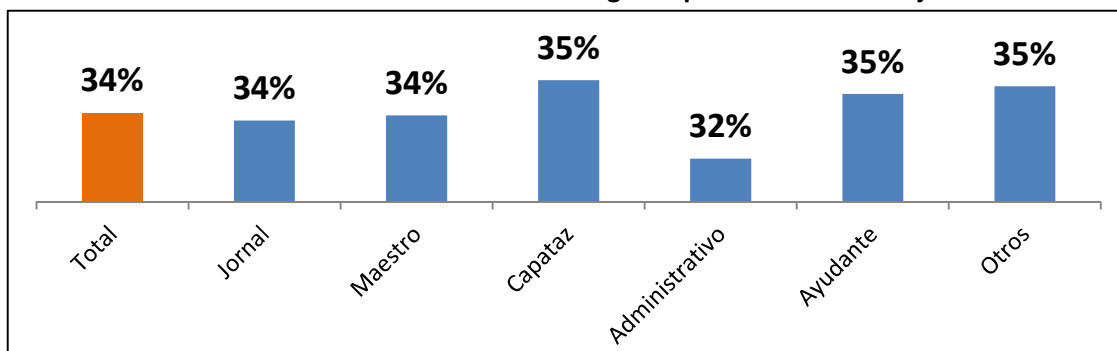

En términos territoriales, la Zona Sur presenta menor porcentaje de trabajadores que han asistido últimamente al médico, mientras el mayor porcentaje ocurre en la Región Metropolitana.

Visita a médico en últimos 6 meses según Zona

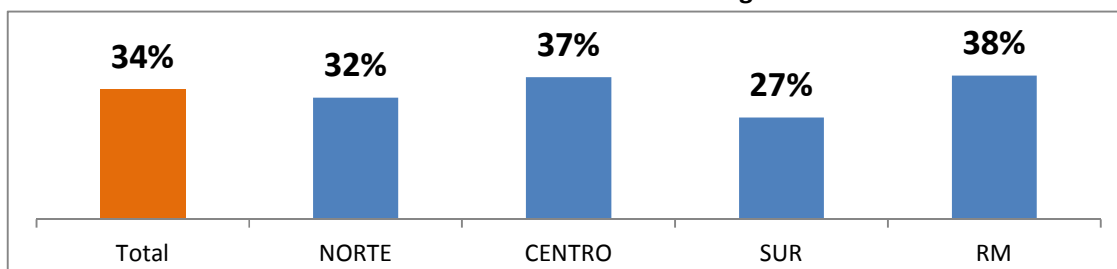

Si vemos los resultados por Región, tampoco se observan diferencias importantes.

Tabla visitas al médico en últimos 6 meses según región

Región	Ha asistido médico
Total	34%
I	29%
II	28%
III	38%
IV	34%
V	43%
VI	32%
VII	30%
VIII	26%
IX	22%
X	35%
RM	38%
XIV	22%
XV	35%

En cuanto al tipo de atención que se requirió en dichas ocasiones, el 70% de los entrevistados asistió a un médico general, el 36% a un médico especialista, con una mucho menor cantidad de visitas a traumatólogos, psicólogos y psiquiatras.

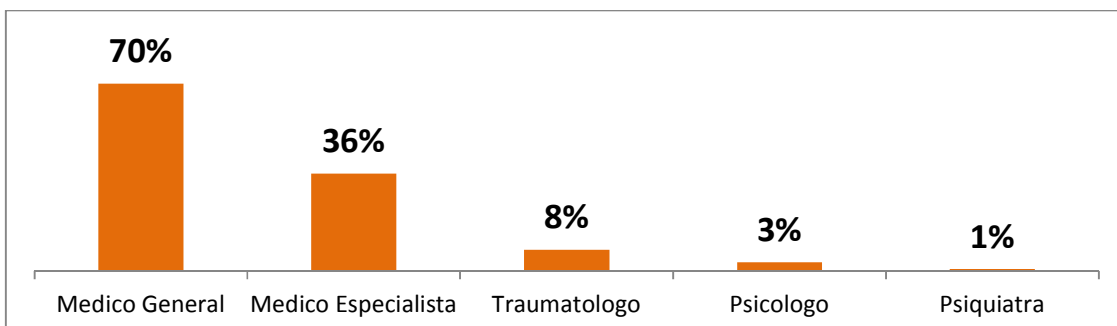

Destaca el alto número de visitas a médicos generales del segmento Ayudantes (80%) y la gran cantidad de visitas a médicos especialistas de los capataces y administrativos, 49% y 48% respectivamente.

Tipo de médico visitado según Especialidad del trabajador

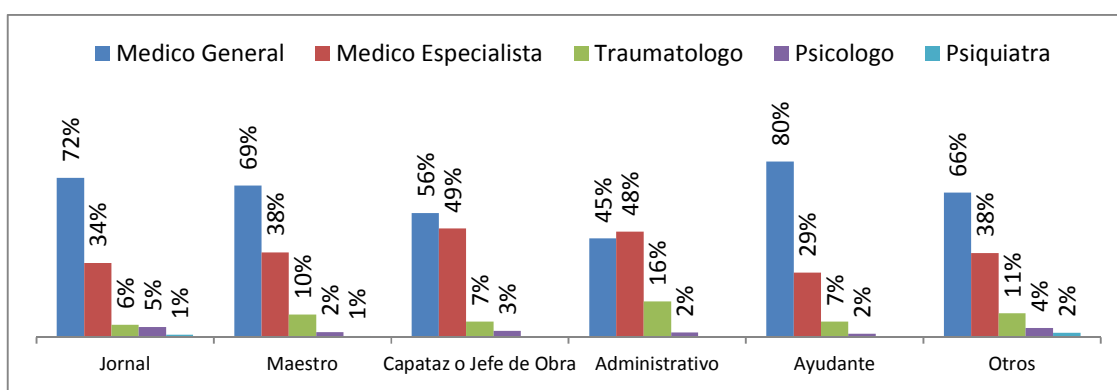

Por Zonas no se observan muchas diferencias. En cuanto a las regiones destaca el 30% de los trabajadores de la Región de Arica y Parinacota visitaron a un traumatólogo en los pasados 6 meses, versus el 8% total que registró la muestra.

Tipo de médico visitado según Zona

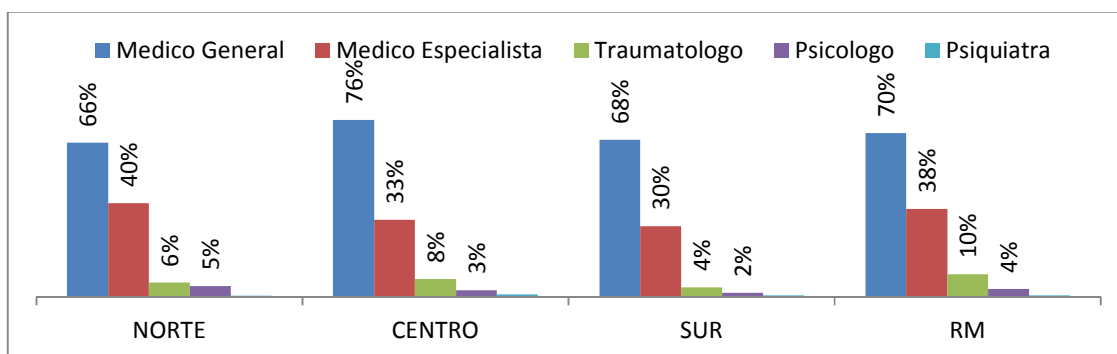

Tipo de médico visitado según Región

Región	Medico General	Medico Especialista	Traumatólogo	Psicólogo	Psiquiatra
Total	70%	36%	8%	3%	1%
I	69%	57%	0%	0%	0%
II	59%	48%	5%	9%	0%
III	70%	28%	2%	0%	0%
IV	75%	24%	6%	5%	2%
V	84%	25%	8%	3%	1%
VI	62%	38%	2%	4%	6%
VII	66%	49%	9%	3%	0%
VIII	71%	29%	3%	1%	1%
IX	65%	33%	6%	2%	2%
X	69%	26%	5%	2%	0%
RM	70%	38%	10%	4%	1%
XIV	25%	75%	0%	6%	0%
XV	44%	75%	30%	0%	0%

Vale la pena consignar que el 25% de los encuestados que tienen 18 años o menos han asistido al psicólogo en los pasados 6 meses.

Tipo de médico visitado según Edad

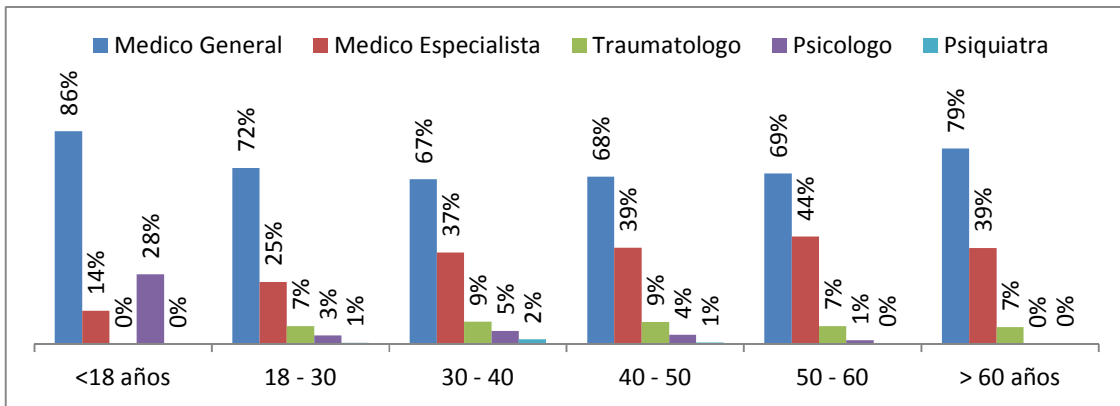

El 63% de la muestra califica como Buena la calidad de la atención recibida en su visita al médico, con un total 72% de respuestas positivas. El 18% evaluó como regular la atención y el 10% estimó que la atención fue mala o muy mala.

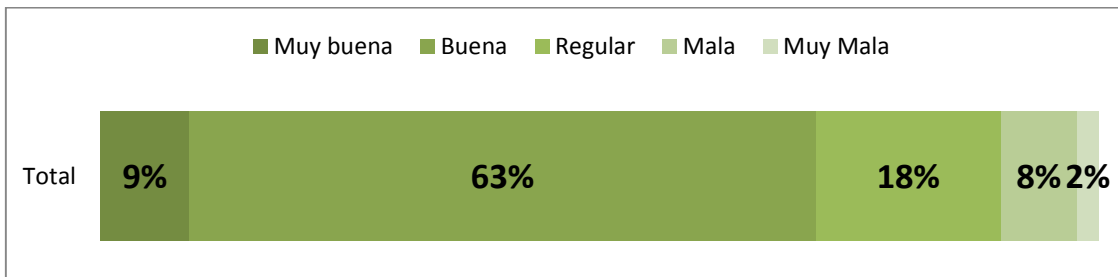

Evaluación de la atención recibida según Especialidad del trabajador

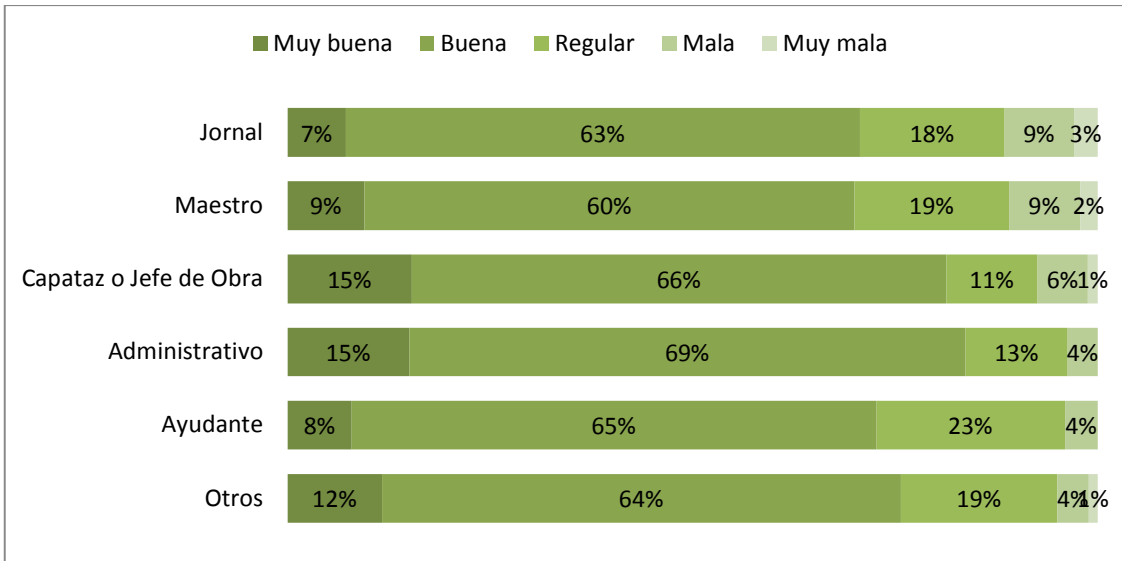

Evaluación de la atención recibida según Zona

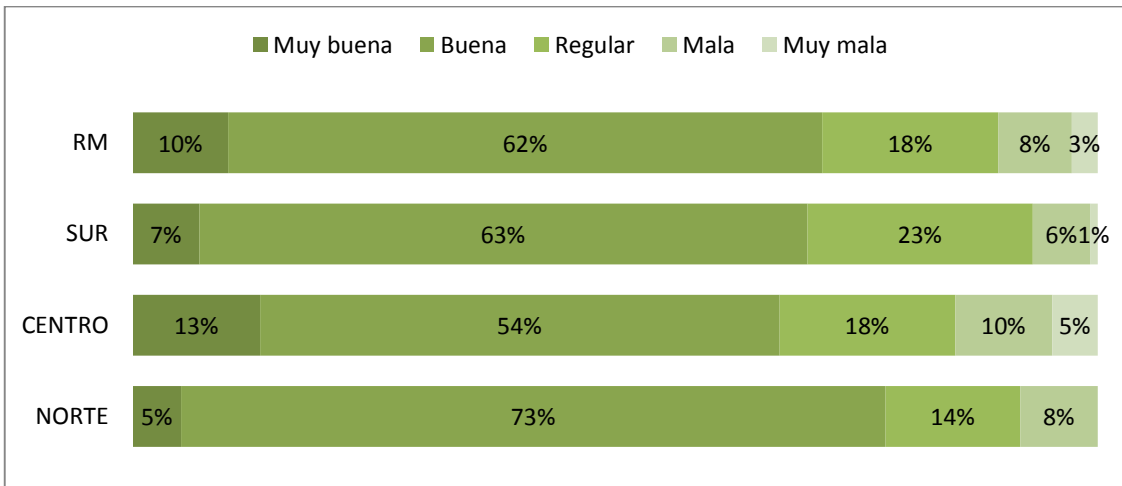

Evaluación de la atención recibida según Región

Evaluación atención	Total	I	II	III	IV	V	VI	VII	VIII	IX	X	RM	XIV	XV
Muy buena	9%	6%	1%	3%	9%	11%	25%	12%	7%	10%	2%	10%	14%	3%
Buena	63%	71%	80%	67%	70%	54%	60%	50%	61%	56%	71%	62%	74%	75%
Regular	18%	13%	18%		15%	20%	11%	17%	23%	29%	21%	18%	13%	16%
Mala	8%	10%	1%	31%	6%	8%	4%	17%	7%	4%	6%	8%		5%
Muy Mala	2%		0%			6%		5%	1%	1%		3%		

El 91% de los encuestados afiliados a una ISAPRE calificaron como Muy buena o Buena la atención recibida, en tanto los afiliados a FONASA suman un 71% en ambas categorías.

Evaluación de la atención recibida según Sistema de Salud

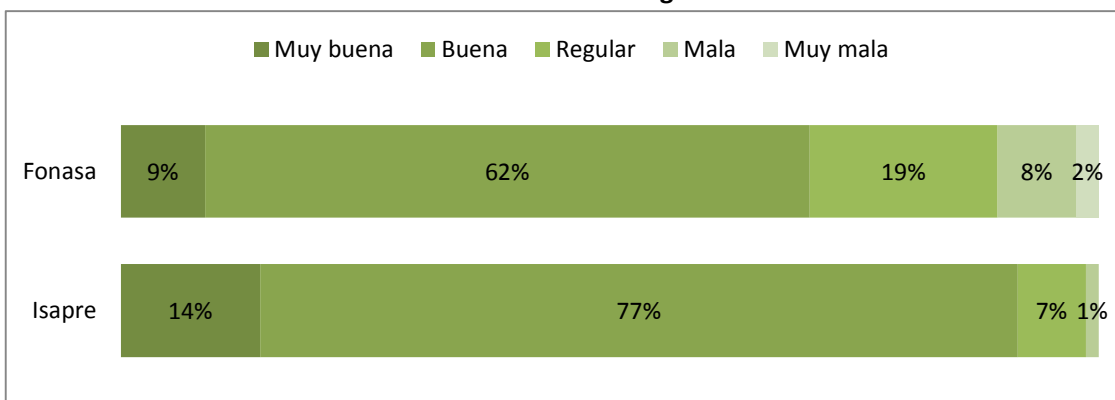

Consultados sobre si asisten regularmente al médico, sólo el 17% de los encuestados acude regularmente al médico, el 58% no lo considera necesario en tanto el 21% dice no tener tiempo para asistir.

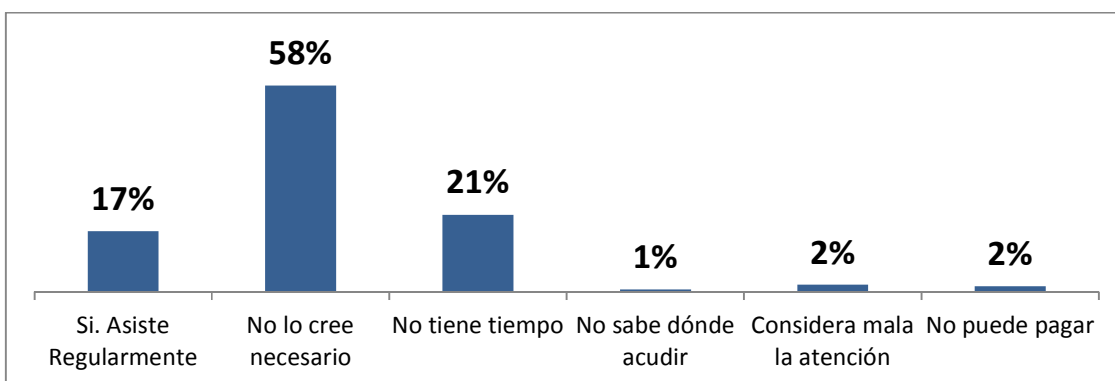

Asistencia regular a médico según Especialidad del trabajador

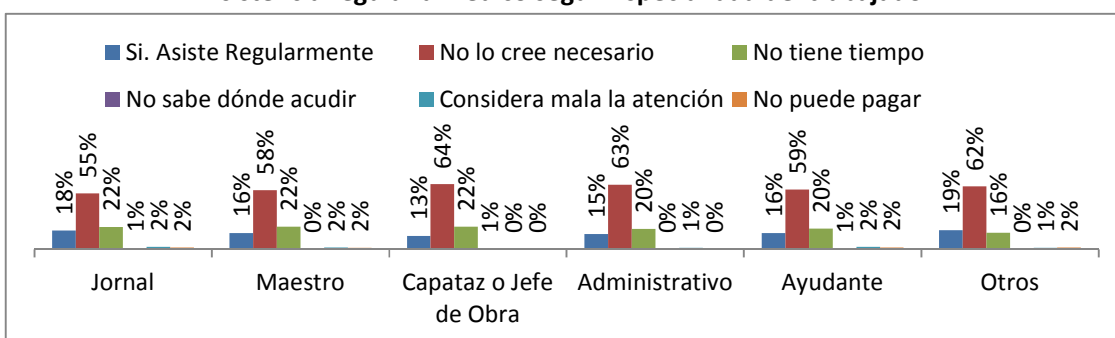

Al observar los resultados por Región, destaca que el 33% de los trabajadores del Maule asiste regularmente al médico, casi el doble del total de la muestra. Se aprecia que al aumentar el nivel educacional del encuesta aumenta la creencia de que no es necesario asistir regularmente al médico, pasando de 47% entre quienes no tienen estudios a 69% entre quienes cuentan con estudios universitarios completos o incompletos.

Asistencia regular a médico según Zona

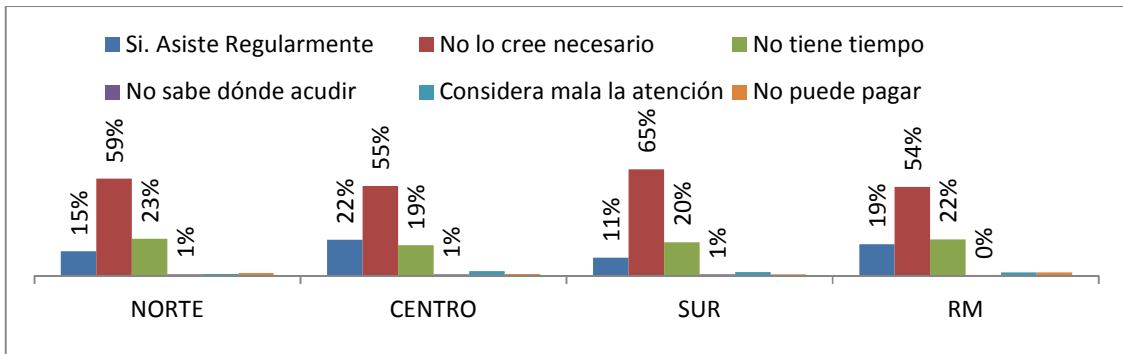

Asistencia regular a médico según Región

Región	Si. Asiste Regularmente	No lo cree necesario	No tiene tiempo	No sabe dónde acudir	Considera mala la atención	No puede pagar
Total	17%	58%	21%	1%	2%	2%
I	11%	52%	29%	3%	5%	0%
II	14%	68%	15%	0%	0%	3%
III	17%	51%	32%	0%	0%	0%
IV	14%	57%	26%	1%	1%	1%
V	17%	57%	22%	0%	3%	2%
VI	20%	58%	17%	1%	2%	2%
VII	31%	49%	14%	2%	3%	0%
VIII	12%	64%	21%	1%	1%	1%
IX	8%	71%	21%	0%	0%	0%
X	12%	63%	18%	1%	5%	1%
RM	19%	54%	22%	0%	2%	2%
XIV	12%	54%	22%	0%	7%	4%
XV	24%	56%	17%	0%	0%	4%

Asistencia regular a médico según Nivel educacional

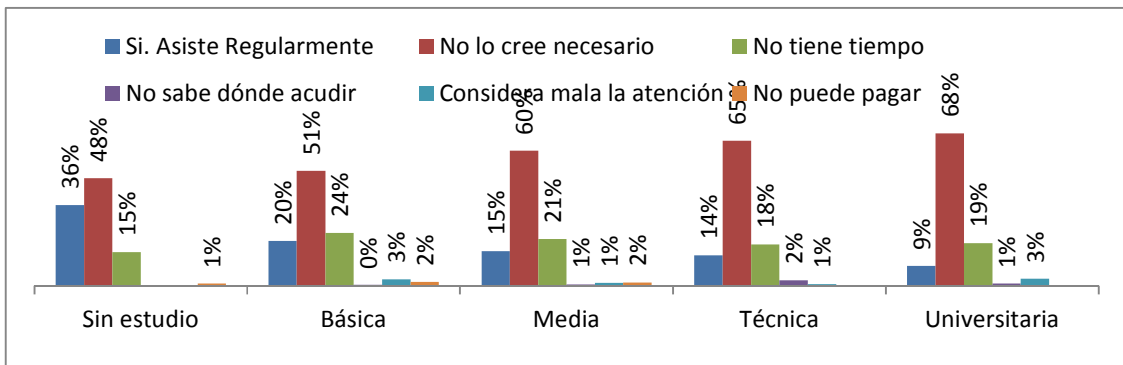

Casi tres cuartos de la muestra (75%) cree que su salud es Muy buena (8%) o buena (67%), un 23% estima que su salud es regular y sólo el 2% la califica como mala. Esta variable no muestra diferencias significativas por Especialidad del trabajador y muestra algunos matices al ver

resultados desagregados por Región que se traducen en una reordenamiento de las respuestas positivas. La autoevaluación del estado de salud personal mejora a medida que aumenta el nivel educacional del encuestado.

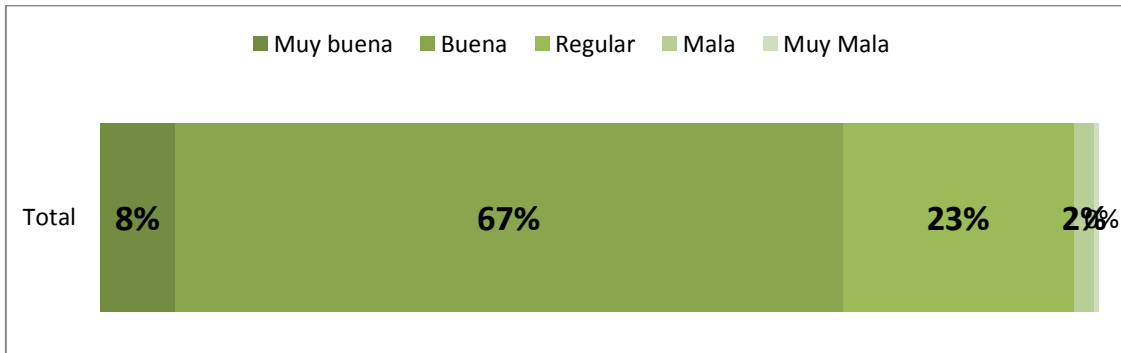

Autoevaluación del estado de salud según Especialidad del trabajador

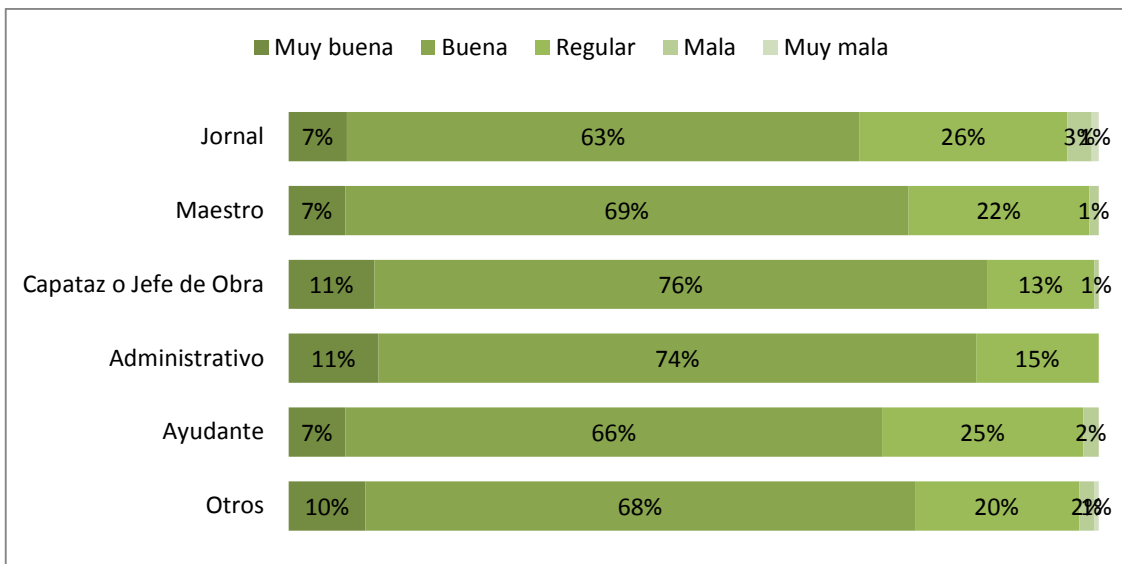

Autoevaluación del estado de salud según Zona

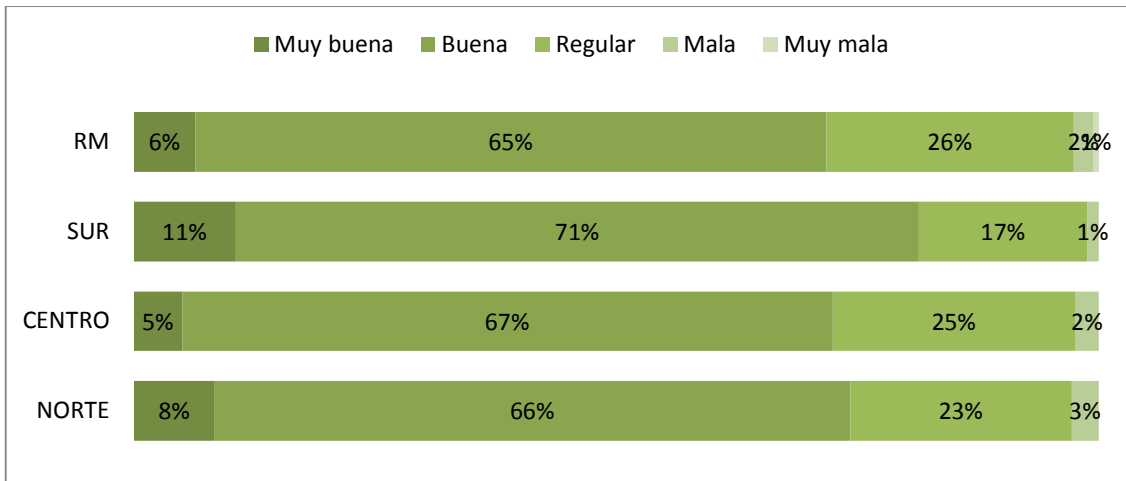

Autoevaluación del estado de salud según Región

Evaluación Atención	Total	I	II	III	IV	V	VI	VII	VIII	IX	X	RM	XIV	XV
Muy buena	8%	6%	14%	4%	5%	5%	8%	3%	3%	12%	27%	6%	9%	10%
Buena	67%	74%	61%	60%	70%	68%	63%	67%	74%	72%	60%	65%	70%	54%
Regular	23%	16%	22%	36%	21%	24%	27%	27%	20%	15%	13%	26%	18%	29%
Mala	2%	3%	3%	0%	4%	2%	1%	4%	2%	1%	0%	2%	3%	1%
Muy Mala	0%	0%	0%	0%	0%	1%	1%	0%	1%	0%	0%	1%	0%	6%

Autoevaluación del estado de salud según Nivel educacional

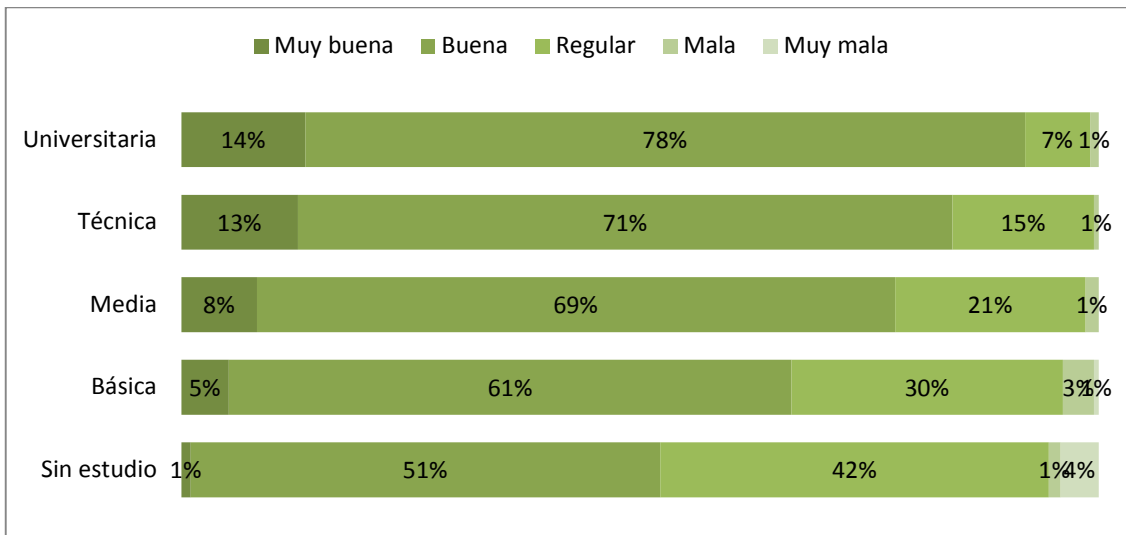

El 13% de los encuestados recibió atención dental en los pasados 6 meses, estimador que no presenta diferencias significativas por ninguna de las variables de segmentación que se han utilizado en este reporte. Al indagar respecto al tipo de procedimiento al que se sometió cada encuestado que asistió al dentista en el período señalado, el 48% visitó la consulta dental como parte de un tratamiento, mientras el 34% lo hizo por una emergencia y el 18% a modo de control.

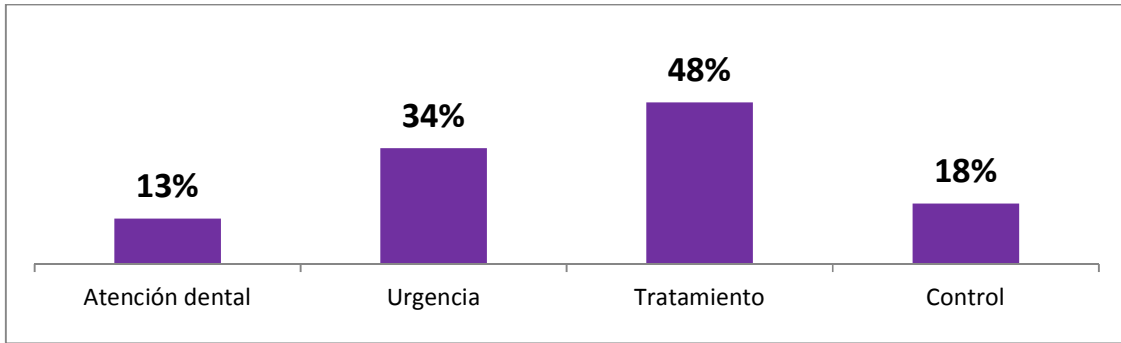

Atención dental según Especialidad del trabajador

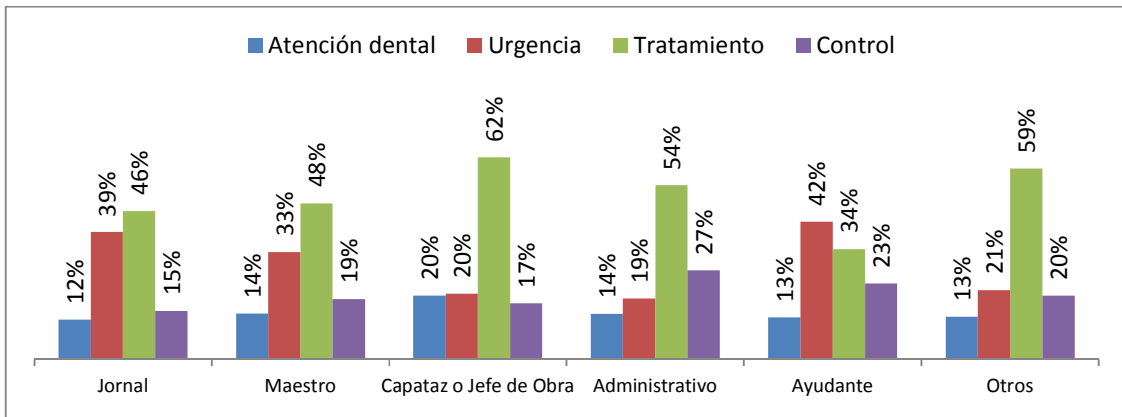

Atención dental según Zona

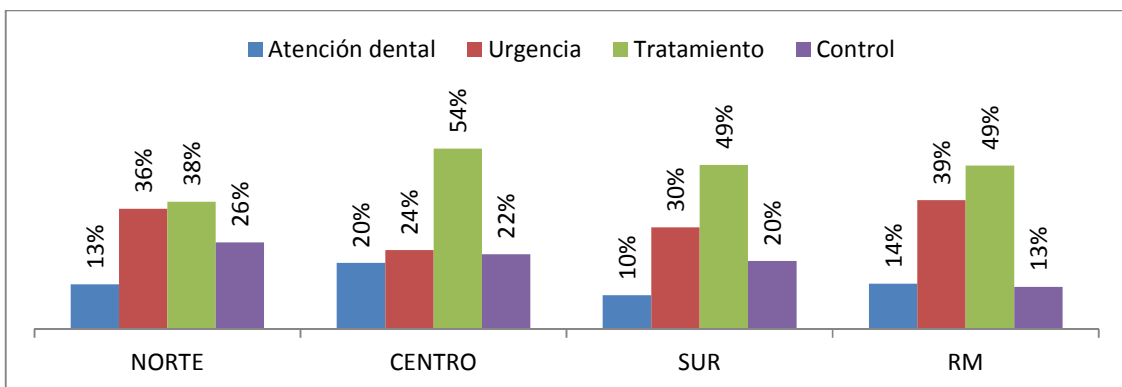

El 83% de los encuestados manifiesta no haber tenido licencias médicas en el año anterior a la aplicación de la encuesta. La alta concentración en esta categoría limito a las otras a mantenerse en torno a al 5%. Ni por especialidad del trabajador ni por regiones se observan diferencias significativas.

Licencias médicas en el último año

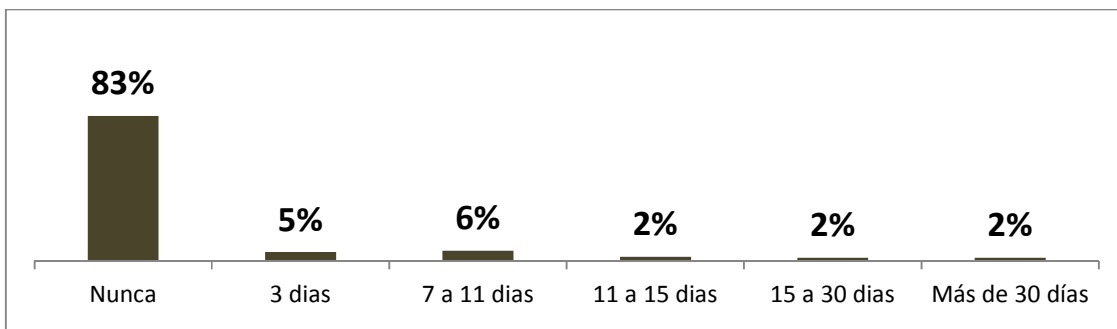

Licencias médicas en el último año según Especialidad del trabajador

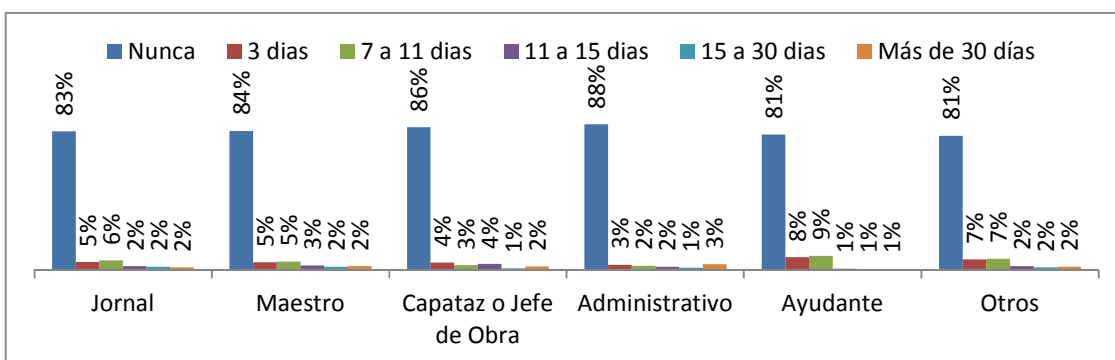

Licencias médicas en el último año según Zona

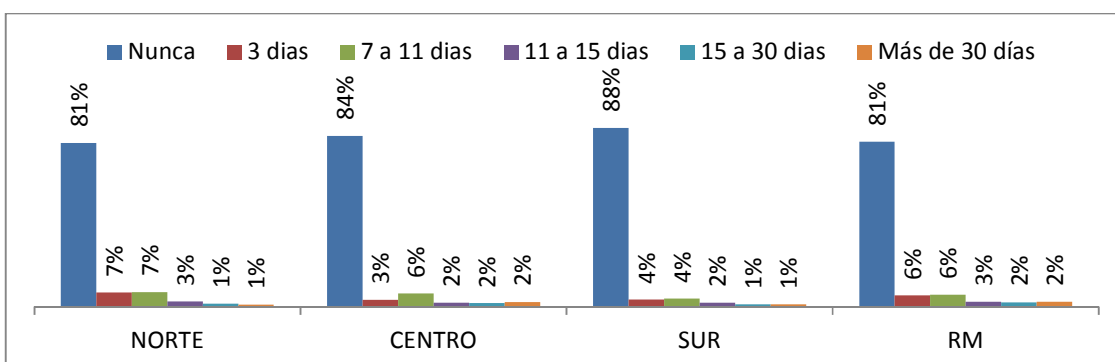

Licencias médicas en el último año según Región

Días de licencia	Total	I	II	III	IV	V	VI	VII	VIII	IX	X	RM	XIV	XV
Nunca	83%	89%	77%	84%	79%	85%	85%	83%	86%	90%	91%	81%	88%	82%
3 días	5%	1%	10%	3%	9%	4%	3%	2%	3%	4%	2%	6%	8%	0%
7 a 11 días	6%	6%	9%	7%	4%	7%	5%	6%	5%	2%	5%	6%	0%	13%
11 a 15 días	2%	2%	2%	5%	3%	2%	1%	2%	2%	1%	2%	3%	3%	2%
15 a 30 días	2%	2%	0%	1%	3%	1%	2%	3%	1%	1%	0%	2%	1%	1%
Más de 30 días	2%	0%	1%	1%	1%	1%	4%	3%	2%	1%	0%	2%	0%	2%

El problema de salud más común entre los trabajadores de la construcción y sus familiares corresponde a problemas dentales, la falta de piezas dentales y los problemas a la vista. Mientras el primero es importante para los más jóvenes y más viejos de la muestra, los restantes sólo parece ser relevante para los entrevistados de mayor edad.

En general se afirma que el problema de salud es experimentado por algún familiar, salvo los 3 problemas ya mencionados los que, junto al tabaquismo y los problemas de audición, son experimentados principalmente por el propio trabajador.

Problemas de salud presentes en la familia según Especialidad del trabajador

Problemas salud	Total	Jornal	Maestro	Capataz o Jefe de Obra	Administrativo	Ayudante	Otros
Problemas dentales	50%	53%	51%	39%	46%	45%	40%
Problemas a la vista	49%	50%	50%	44%	50%	47%	40%
Falta de piezas dentales	49%	52%	50%	40%	44%	43%	38%
Presión Alta	41%	43%	42%	32%	43%	40%	39%
Tabaquismo	29%	30%	29%	19%	29%	32%	24%
Alto Colesterol	27%	29%	26%	19%	25%	24%	27%
Diabetes	23%	23%	24%	20%	24%	23%	24%
Síntomas Depresivos	18%	18%	18%	13%	18%	16%	15%
Problemas de audición	15%	17%	13%	9%	12%	13%	12%
Obesidad	14%	13%	15%	16%	18%	11%	17%
Enfermedades respiratorias crónicas	12%	13%	10%	10%	13%	13%	13%
Cáncer	8%	7%	8%	7%	10%	8%	7%
Desnutrición	2%	3%	1%	1%	2%	1%	2%

Problemas de salud presentes en la familia según Zona

Problemas salud	Total	NORTE	CENTRO	SUR	RM
Problemas dentales	50%	37%	41%	39%	44%
Problemas a la vista	49%	25%	29%	29%	27%
Falta de piezas dentales	49%	2%	3%	1%	2%
Presión Alta	41%	9%	19%	10%	17%
Tabaquismo	29%	26%	27%	16%	25%
Alto Colesterol	27%	28%	35%	21%	31%
Diabetes	23%	10%	21%	9%	24%
Síntomas Depresivos	18%	4%	17%	11%	13%
Problemas de audición	15%	7%	9%	4%	9%
Obesidad	14%	40%	50%	41%	58%
Enfermedades respiratorias crónicas	12%	43%	56%	38%	54%
Cáncer	8%	11%	17%	9%	18%
Desnutrición	2%	36%	56%	36%	58%

Problemas de salud presentes en la familia según Región

Problemas salud	I	II	III	IV	V	VI	VII	VIII	IX	X	RM	XIV	XV
Problemas dentales	29%	24%	54%	52%	46%	43%	33%	35%	48%	33%	44%	51%	24%
Problemas a la vista	25%	16%	53%	28%	31%	25%	28%	24%	38%	26%	27%	35%	17%
Falta de piezas dentales	4%	1%	0%	2%	3%	4%	1%	1%	1%	0%	2%	2%	5%
Presión Alta	6%	6%	16%	14%	21%	14%	18%	10%	14%	2%	17%	10%	2%
Tabaquismo	36%	16%	43%	29%	25%	26%	29%	19%	19%	6%	25%	18%	17%
Alto Colesterol	35%	20%	38%	32%	38%	48%	25%	26%	21%	3%	31%	39%	22%
Diabetes	14%	8%	2%	14%	25%	31%	10%	10%	8%	3%	24%	20%	10%
Síntomas Depresivos	8%	4%	3%	3%	17%	23%	13%	9%	10%	18%	13%	8%	5%
Problemas de audición	3%	3%	17%	10%	7%	10%	14%	4%	7%	1%	9%	15%	1%
Obesidad	42%	16%	71%	51%	52%	61%	40%	50%	47%	8%	58%	44%	51%
Enfermedades respiratorias crónicas	46%	21%	70%	54%	55%	64%	53%	46%	44%	12%	54%	46%	52%
Cáncer	13%	7%	7%	14%	15%	28%	15%	10%	13%	2%	18%	8%	10%
Desnutrición	47%	19%	33%	44%	56%	67%	52%	44%	44%	4%	58%	45%	65%

Problemas de salud presentes en la familia según Edad

Problemas salud	<18 años	18 - 30	30 - 40	40 - 50	50 - 60	> 60 años
Problemas dentales	51%	36%	37%	39%	52%	60%
Problemas a la vista	22%	22%	24%	27%	34%	43%
Falta de piezas dentales	0%	2%	1%	1%	2%	5%
Presión Alta	3%	13%	12%	17%	15%	12%
Tabaquismo	33%	23%	23%	24%	23%	22%
Alto Colesterol	56%	36%	27%	27%	25%	23%
Diabetes	24%	18%	16%	18%	20%	16%
Síntomas Depresivos	7%	13%	11%	11%	11%	10%
Problemas de audición	9%	7%	8%	8%	7%	8%
Obesidad	53%	42%	48%	54%	52%	63%
Enfermedades respiratorias crónicas	56%	42%	40%	50%	61%	72%
Cáncer	14%	12%	11%	16%	17%	28%
Desnutrición	41%	39%	44%	50%	60%	71%

Afectados por problema de salud

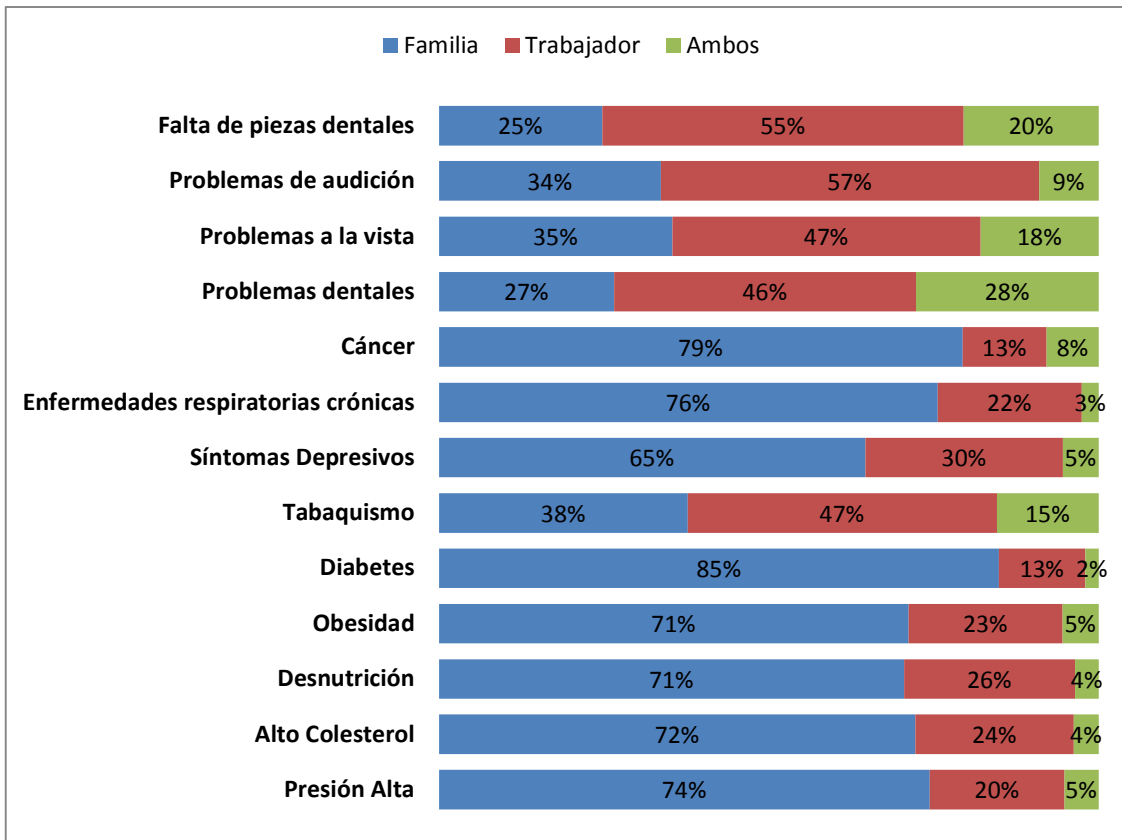

Al ser consultados por una serie de posibles beneficios relacionados con la salud, los entrevistados se mostraron más receptivos con unos que con otros. Es así como el 90% desea Atención dental más barata, el 87% quiere Consulta médica más barata, el 84% le agrada Farmacia más barata y el 83% preferiría Atención de salud en menos tiempo, preferencias bastante unánimes que dejan

atrás las otras 2 opciones, pese a que tienen un apoyo mayoritario: Devolución de gastos de hospitalización (74%) y Atención de salud telefónica (58%). En general no se observan diferencias respecto de esta variables al incorporar al análisis variables de segmentación, salvo que en algunas regiones (Arica y Parinacota y Los Ríos) existe 100% de apoyo a algunas medidas como Consulta médica más barata.

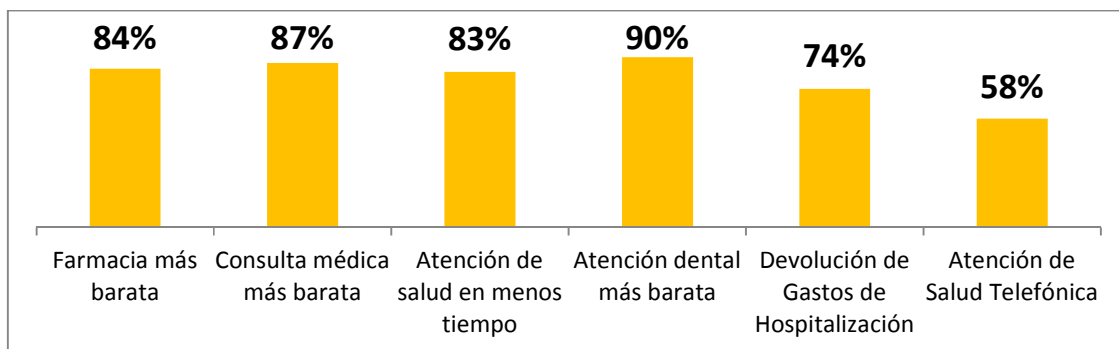

Beneficios en Salud según Especialidad del trabajador

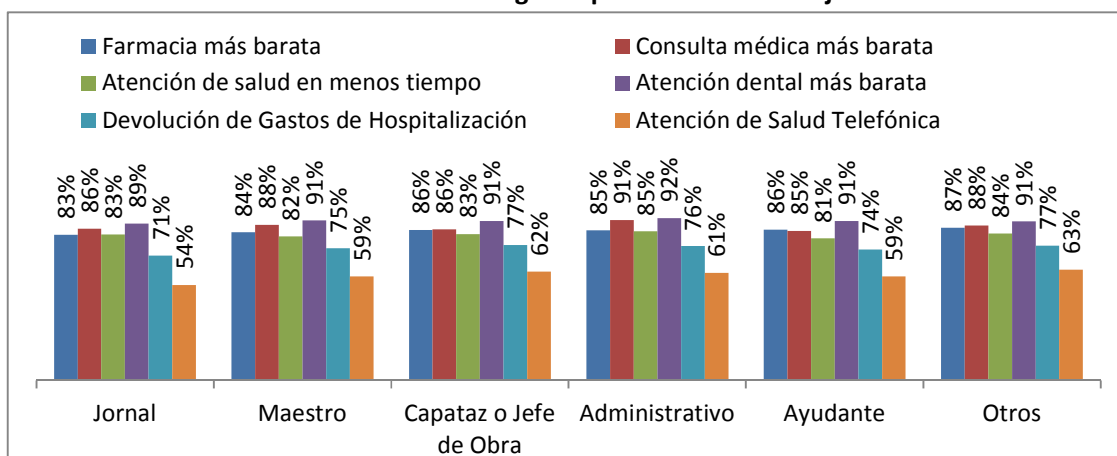

Beneficios en Salud según Zona

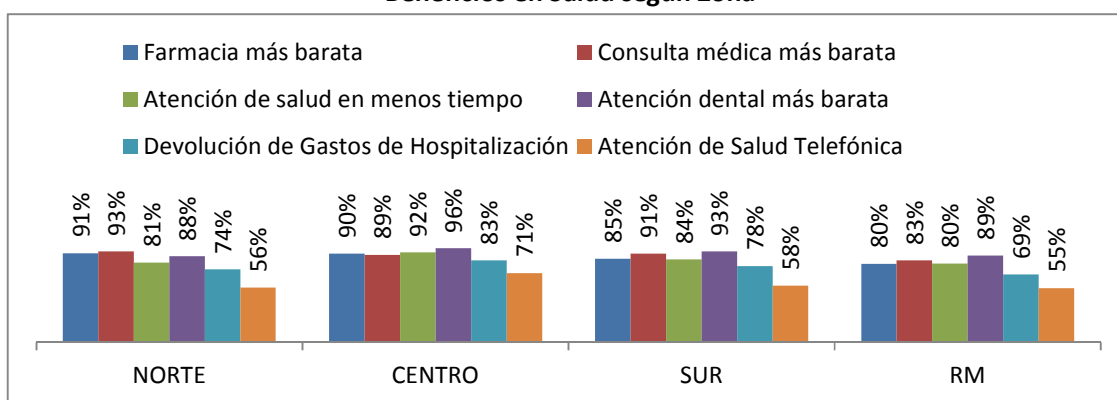

Beneficios en Salud según Región

Beneficios	I	II	III	IV	V	VI	VII	VIII	IX	X	RM	XIV	XV
Farmacia más barata	90%	91%	85%	91%	93%	91%	85%	82%	87%	88%	80%	90%	100%
Consulta médica más barata	92%	93%	91%	92%	91%	92%	85%	89%	92%	89%	83%	100%	100%
Atención de salud en menos tiempo	95%	58%	92%	92%	91%	85%	95%	78%	91%	88%	80%	98%	94%
Atención dental más barata	94%	71%	100%	96%	96%	95%	96%	93%	95%	87%	89%	100%	94%
Devolución de Gastos de Hospitalización	69%	45%	97%	94%	88%	86%	75%	74%	79%	81%	69%	87%	98%
Atención de Salud Telefónica	49%	32%	74%	71%	72%	77%	64%	58%	51%	69%	55%	45%	79%

Al preguntarles por respecto a la existencia en su familia o núcleo cercano de otros problemas de salud, como el alcoholismo, la drogadicción y el SIDA, se observó que el 14% de los encuestados dijo tener alguien cercano que sufre de alcoholismo (principalmente entre la categoría Jornal), un 8% a un drogadicto y sólo el 1% tenía un familiar o cercano con SIDA. Al observar los datos geográficamente, se aprecia que tanto el alcoholismo como la drogadicción son fuertes en la Región Metropolitana como en la de Atacama.

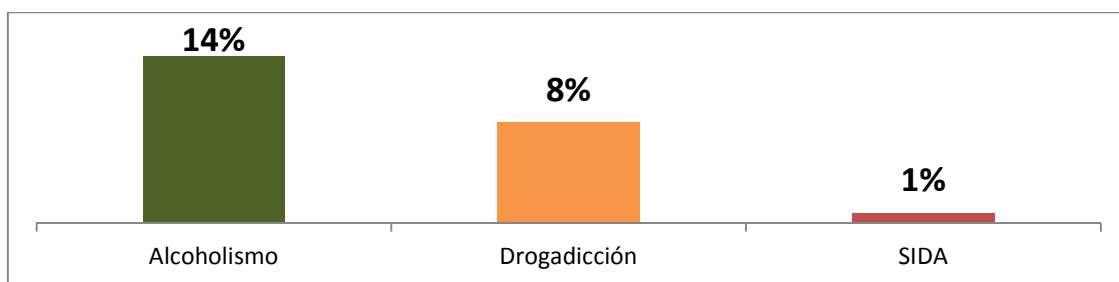

Otros problemas de Salud según Especialidad del trabajador

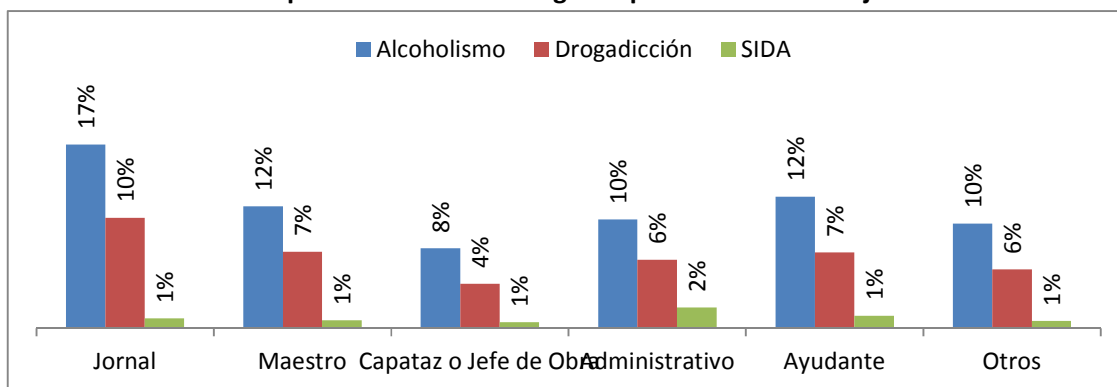

Otros problemas de Salud según Zona

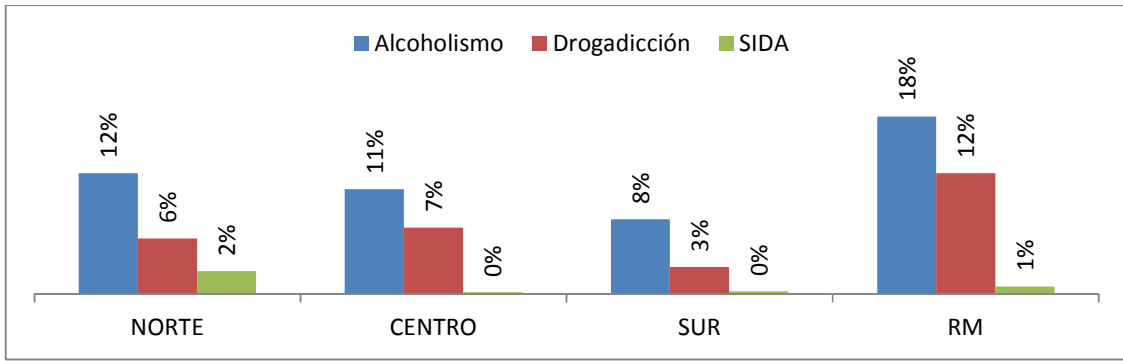

Otros problemas de Salud según Región

Región	Alcoholismo	Drogadicción	SIDA
I	2%	4%	0%
II	16%	4%	5%
III	31%	15%	2%
IV	9%	5%	1%
V	11%	10%	0%
VI	14%	6%	0%
VII	9%	2%	0%
VIII	10%	5%	0%
IX	7%	1%	0%
X	2%	0%	0%
RM	18%	12%	1%
XIV	8%	3%	0%
XV	8%	6%	0%

14. PERTENENCIA AL SECTOR

El 55% de los trabajadores encuestados comenzó a trabajar en la construcción entre los 16 y los 21 años de edad. Entre estas edades se concentra el inicio de las labores de Jornal, Maestro y Capataces. Los administrativos comenzaron a trabajar en construcción mayoritariamente a partir de los 22 años. La distribución de la edad de inicio por regiones es similar a la observada por Especialidad del trabajador, con la salvedad de que el 75% de los trabajadores de la Región de Atacama se inició en la construcción entre los 19 y 21 años. Al indagar en los datos según Nivel educacional, llama la atención que el 45% de aquellos con formación universitaria completa o incompleta se inicien en la construcción antes de los 22 años, es decir antes de la edad mínima para completar una carrera, lo que sería indicio de que su relación con el sector podría estar vinculado a una historia de vida. Llama también la atención que el 32% de las personas sin estudios se hayan iniciado después de los 30 años.

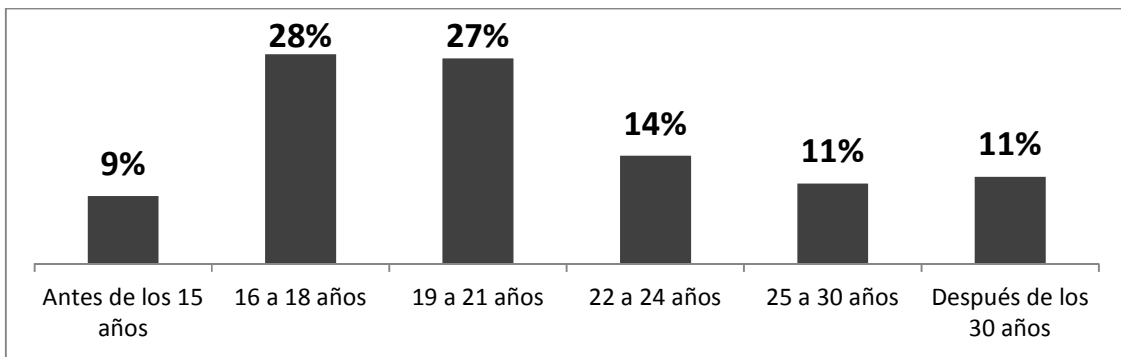

Edad de inicio de trabajo en la construcción según Especialidad del trabajador

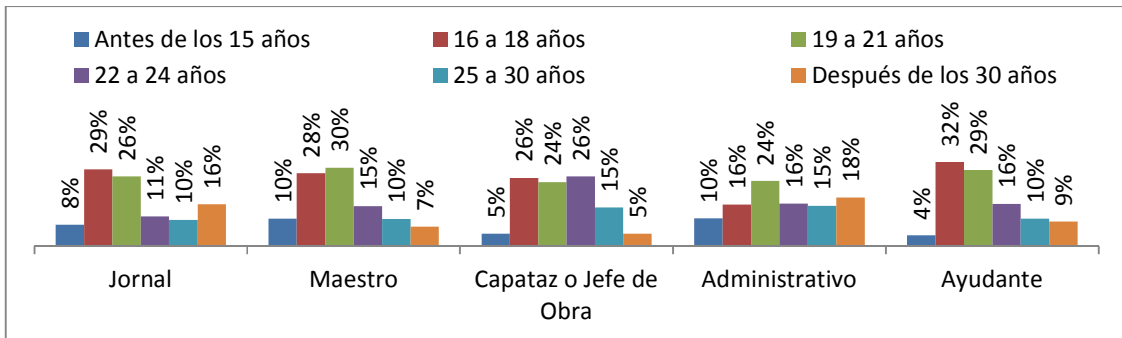

Edad de inicio de trabajo en la construcción según zona

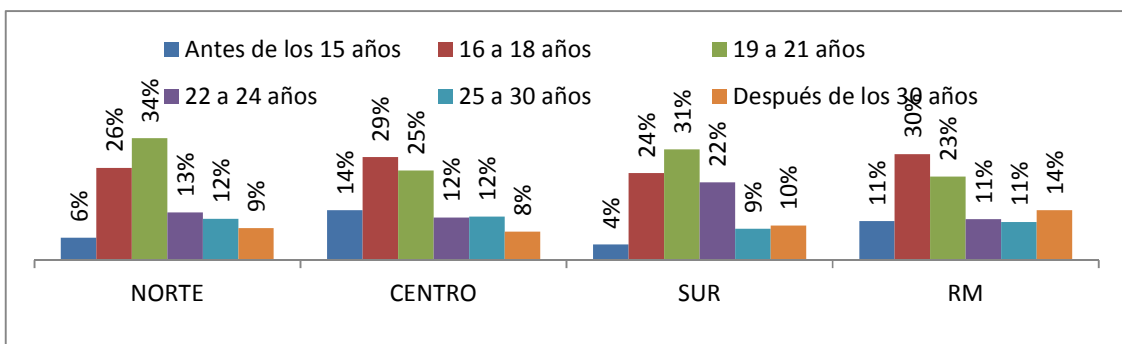

Edad de inicio de trabajo en la construcción según Nivel educacional

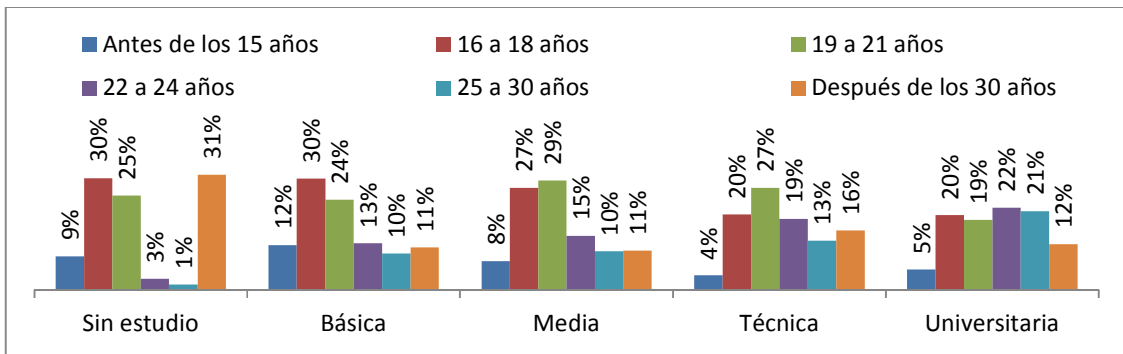

Edad de inicio	Básica Incompleta	Básica Completa	Media Incompleta	Media Completa	Téc/Com/Ind Incompleta	Téc/Com/Ind Completa	Universitaria Incompleta	Universitaria Completa	Sin Estudios
Antes de los 15 años	13%	12%	9%	7%	2%	6%	5%	6%	9%
16 a 18 años	31%	29%	32%	24%	18%	22%	29%	8%	30%
19 a 21 años	22%	26%	26%	32%	29%	26%	20%	17%	25%
22 a 24 años	11%	14%	15%	14%	22%	17%	20%	25%	3%
25 a 30 años	10%	9%	9%	12%	9%	17%	17%	28%	1%
Después de los 30 años	13%	10%	9%	12%	21%	12%	9%	17%	31%

Edad de inicio de trabajo en la construcción según Tiempo desempeñado en el oficio

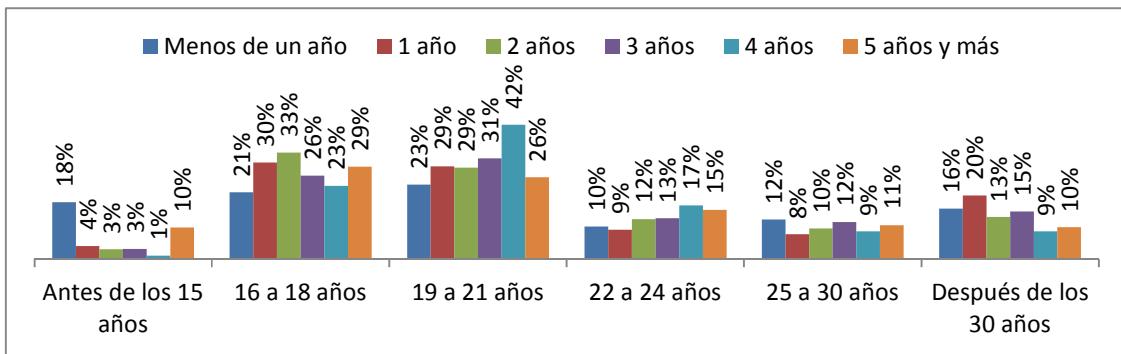

Estado de salud según edad de inicio de trabajo en la construcción

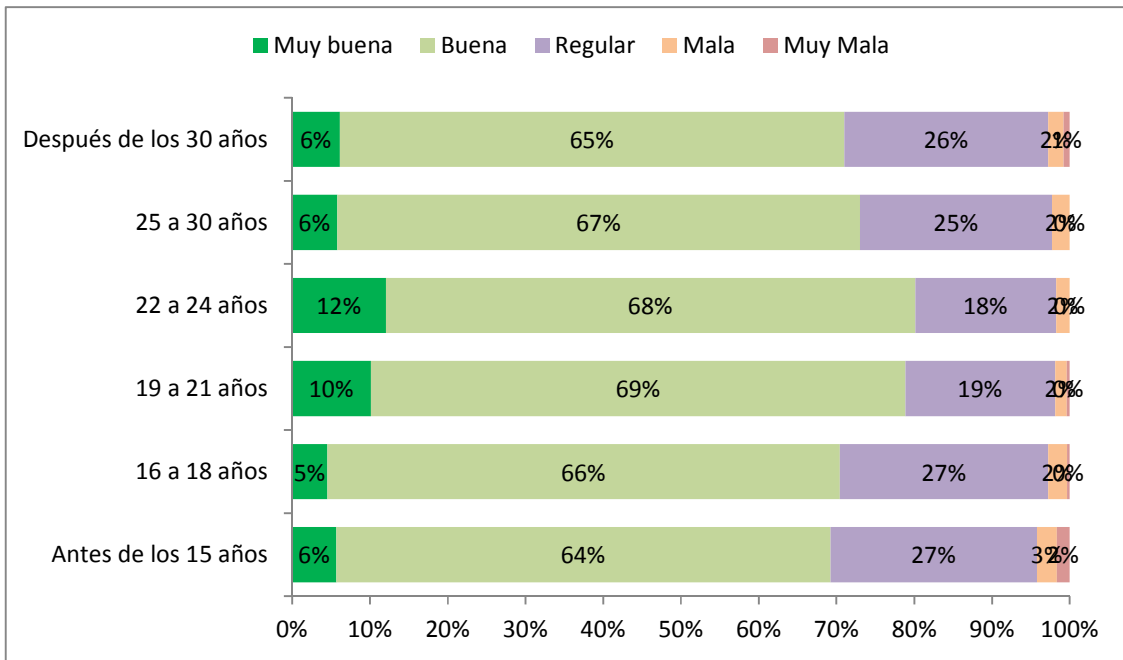

Respecto al motivo para comenzar a trabajar en el sector de la construcción, el ser Soltero con necesidad de aportar a la familia es la opción más mencionada por los encuestados con un 44%, le siguieron, Única oportunidad laboral con 25% y Casado con necesidad de aportar con 16%. Con menos menciones aparecen Porque le gusta trabajar en construcción con 8% y Porque un familiar lo llevó a trabajar con 7%.

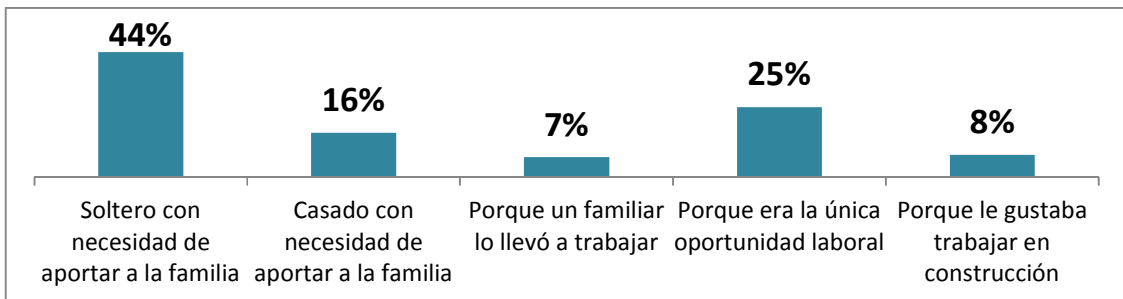

Cabe señalar que la opción porque le gusta trabajar en la construcción es mencionada por el 16% de los capataces o jefes de obra, mientras que el motivo de ser la única oportunidad laboral es más mencionada por Jornaleros y ayudantes.

Motivo para comenzar a trabajar en la construcción según Especialidad del trabajador

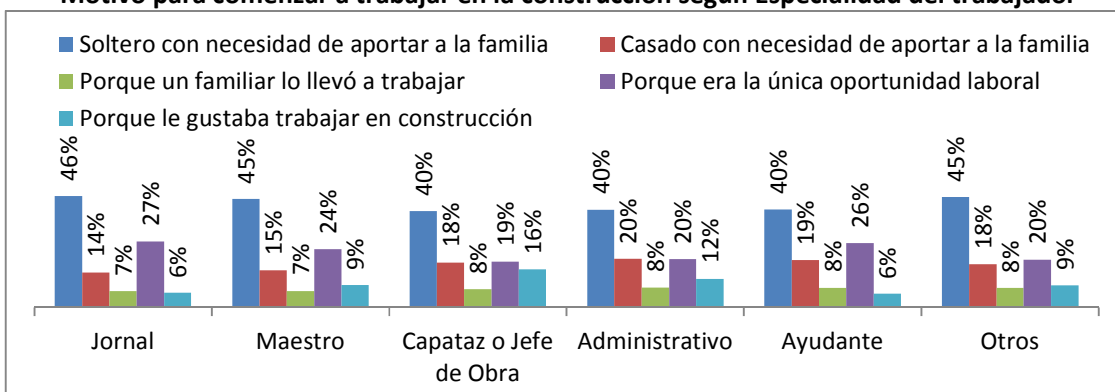

En la zona Sur al parecer las obligaciones tienen más peso que la disposición a trabajar en la construcción, que en otras regiones. En el caso de la zona centro hay un mayor porcentaje de trabajadores que entraron porque les gustaba el rubro.

Motivo para comenzar a trabajar en la construcción según Zona

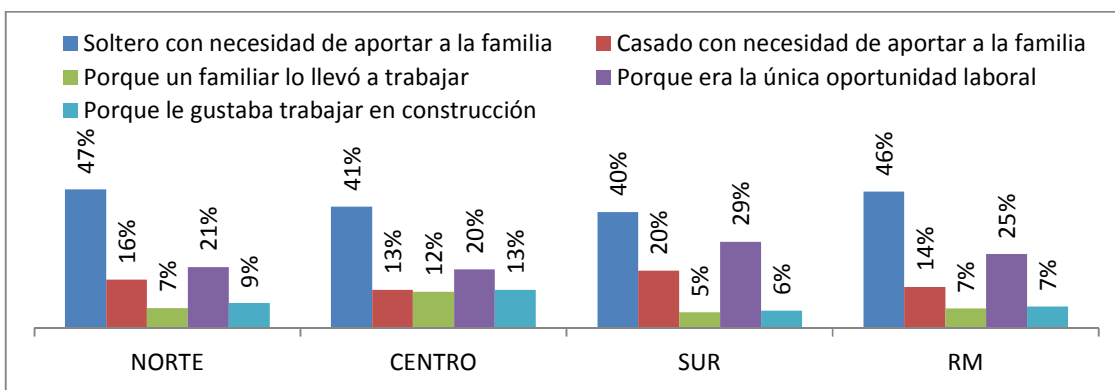

Desagregados los datos por regiones, la tendencia se mantiene, con matices particularmente en Atacama y Los Ríos.

Motivo para comenzar a trabajar en la construcción según Región

Reg.	Soltero con necesidad de aportar a la familia	Casado con necesidad de aportar a la familia	Porque un familiar lo llevó a trabajar	Porque era la única oportunidad laboral	Porque le gustaba trabajar en construcción
Total	44%	16%	7%	25%	8%
I	47%	17%	2%	31%	3%
II	53%	19%	3%	19%	6%
III	34%	26%	6%	9%	25%
IV	44%	12%	14%	21%	9%
V	40%	17%	13%	16%	13%
VI	34%	7%	9%	32%	17%
VII	46%	9%	13%	21%	11%
VIII	41%	13%	5%	34%	7%

IX	43%	27%	4%	20%	5%
X	27%	26%	7%	34%	6%
RM	46%	14%	7%	25%	7%
XIV	64%	18%	5%	9%	5%
XV	53%	8%	5%	26%	8%

Tomando en cuenta el nivel educacional, se observa que el 53% de quienes no cuentan con educación formal optaron por la construcción pues eran Solteros con necesidad de aportar a la familia, en tanto el 29% de la misma categoría comenzó a trabajar en el rubro debido a que era la única oportunidad laboral disponible.

Motivo para comenzar a trabajar en la construcción según Nivel educacional

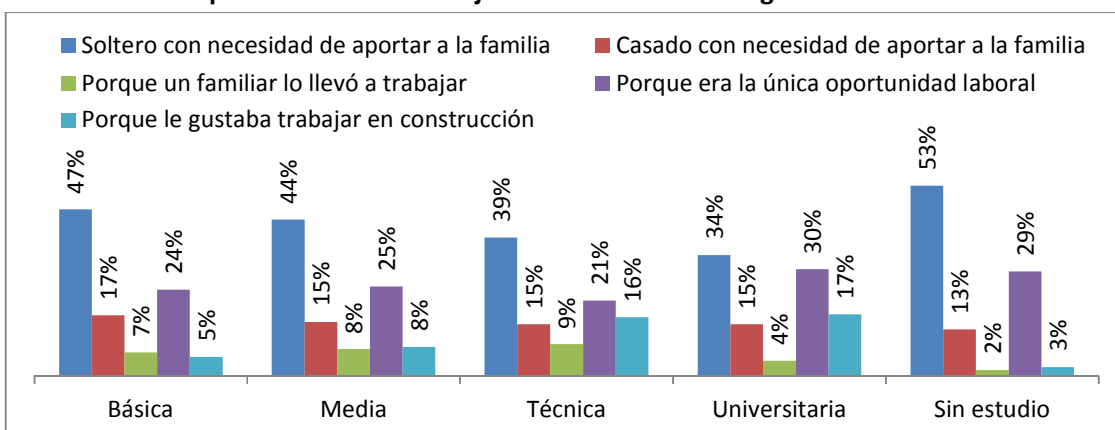

Motivo para comenzar a trabajar en la construcción según Estado de salud

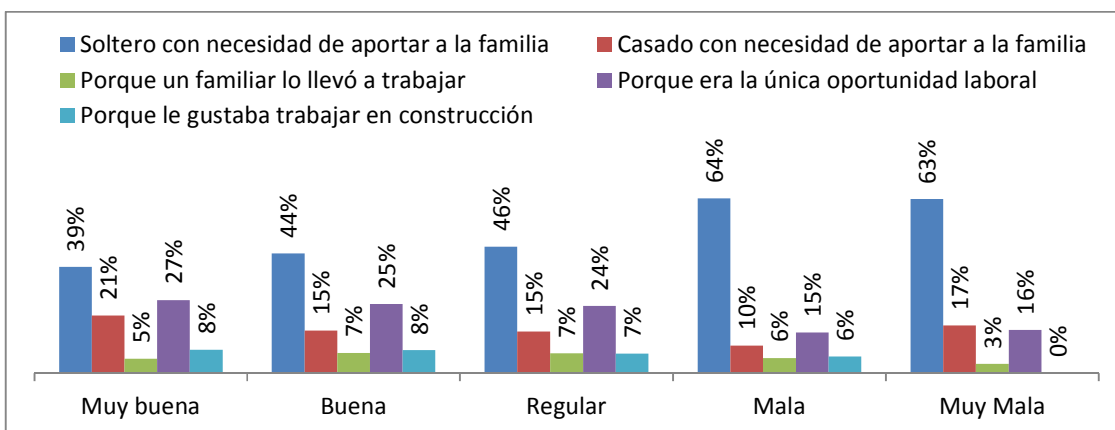

Motivo para comenzar a trabajar en la construcción según Ingreso promedio

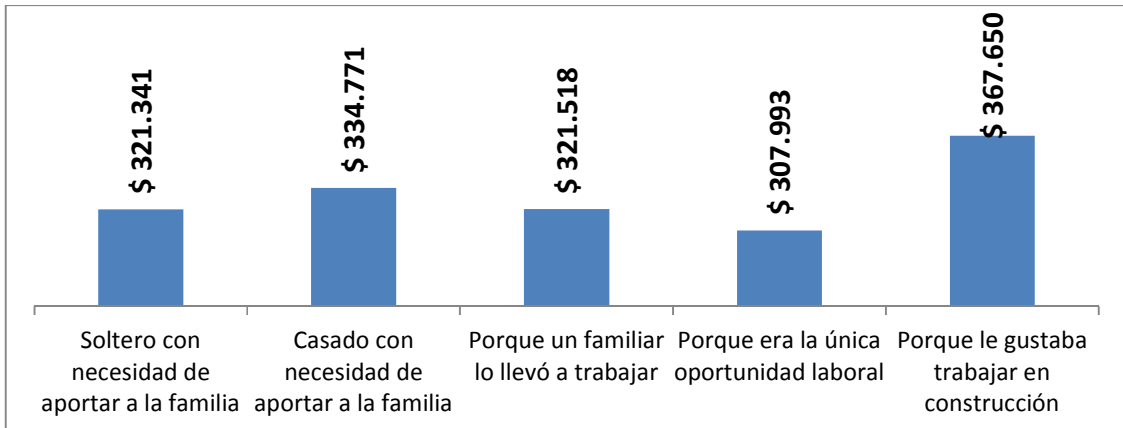

El 61% de los encuestados manifestó que su oficio lo aprendió de forma autodidacta, mirando lo que hacían los demás, cifra que entre los jornaleros alcanza al 74%. La segunda opción más mencionada fue Un compañero de trabajo que le enseñó el oficio con 16% y las restantes opciones tuvieron 8% o menos de menciones. Destaca que el 34% los Operarios de Maquinaria digan que su oficio lo aprendieron en un liceo técnico, así como lo hizo el 13% de los Administrativos. En regiones la tendencia se repite, salvo en la Región de Atacama donde la principal forma de aprender el trabajo fue a través de un compañero con 47% de los casos.

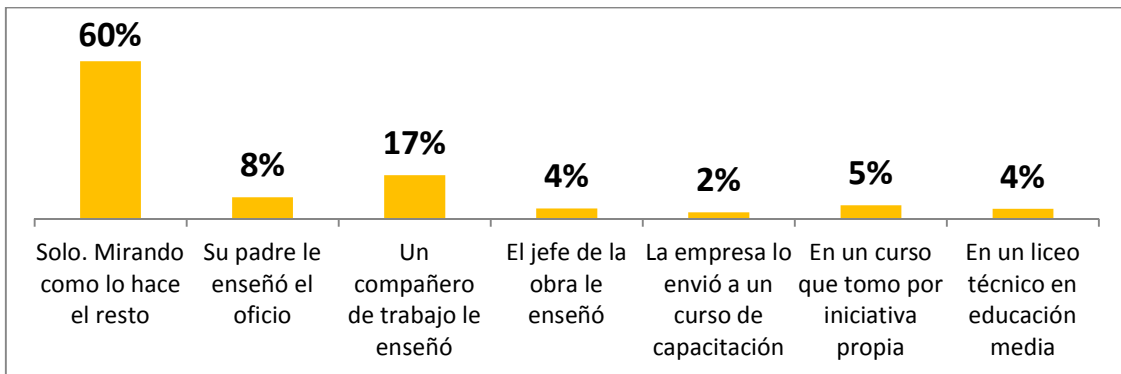

Aprendizaje de su oficio según Especialidad del trabajador

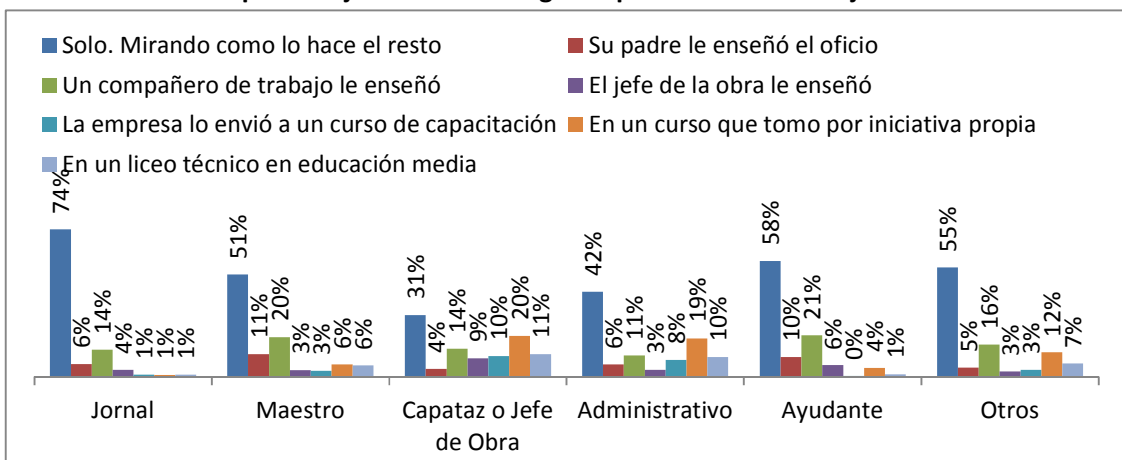

Aprendizaje de su oficio según Zona

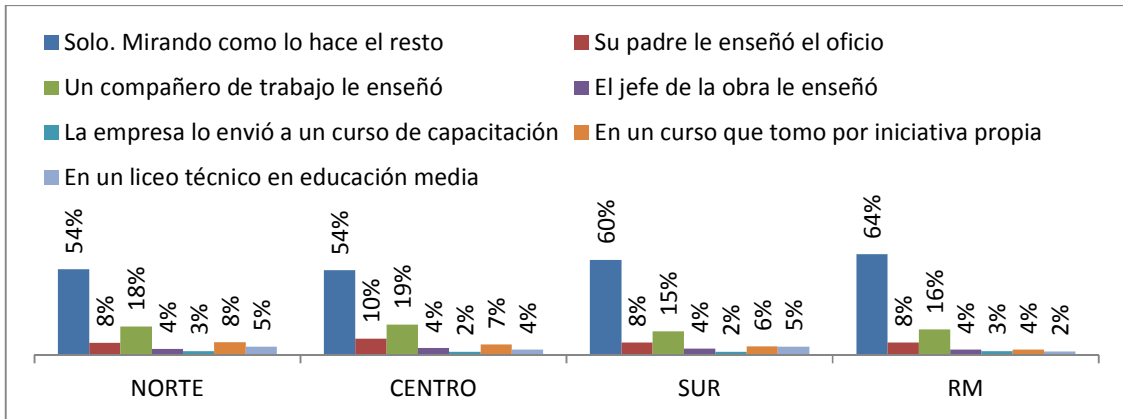

Aprendizaje de su oficio según Región

Reg.	Solo. Mirando como lo hace el resto	Su padre le enseñó el oficio	Un compañero de trabajo le enseñó	El jefe de la obra le enseñó	La empresa lo envió a un curso de capacitación	En un curso que tomo por iniciativa propia	En un liceo técnico en educación media
Tota I	60%	8%	17%	4%	2%	5%	4%
I	60%	3%	15%	8%	4%	6%	3%
II	72%	13%	3%	2%	3%	3%	4%
III	6%	7%	44%	14%	0%	22%	7%
IV	46%	5%	28%	1%	3%	10%	7%
V	53%	10%	18%	5%	2%	9%	3%
VI	58%	8%	16%	7%	1%	5%	4%
VII	53%	12%	23%	2%	2%	5%	3%
VIII	64%	5%	16%	3%	2%	5%	6%
IX	46%	14%	19%	9%	3%	3%	6%
X	68%	8%	8%	0%	2%	11%	3%
RM	64%	8%	16%	4%	3%	4%	2%
XIV	60%	7%	14%	8%	1%	2%	7%
XV	68%	8%	11%	2%	1%	6%	4%

Aprendizaje de su oficio según Edad de inicio

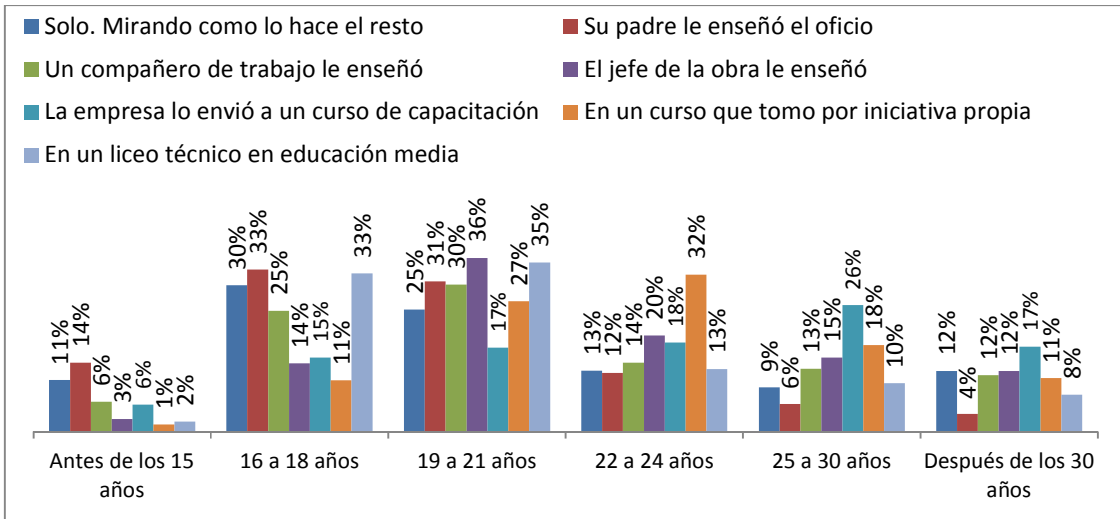

Aprendizaje de su oficio según Tiempo desempeñando el oficio

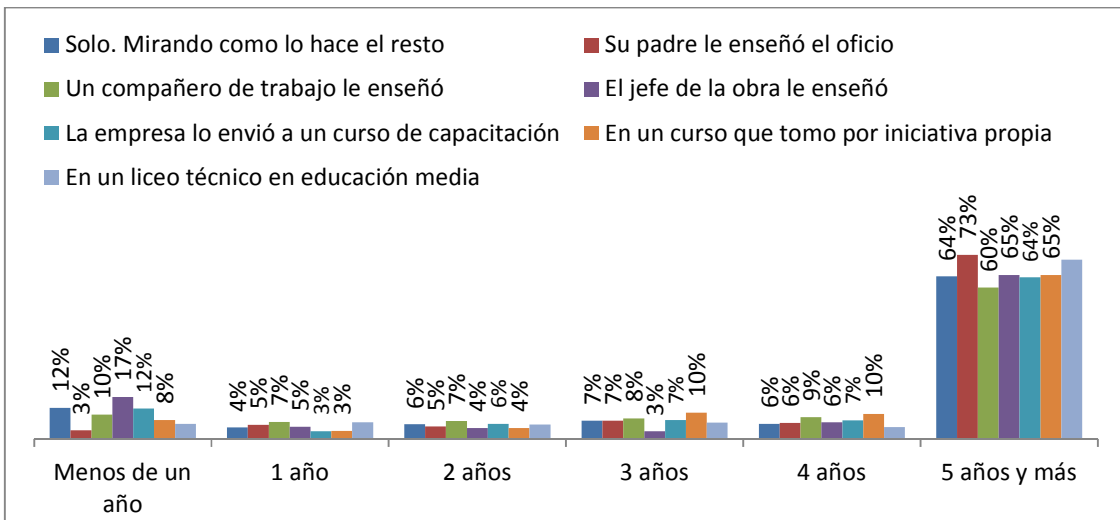

Respecto al tiempo que se lleva desempeñando el oficio, la gran mayoría manifiesta llevar 5 o más años trabajando en él, 65% del total de la muestra. Sólo el 10% de los encuestados lleva menos de un año desempeñando su oficio. Misma situación en regiones donde nuevamente Atacama muestra algunos matices, con más gente realizando su oficio hace 3 o 4 años.

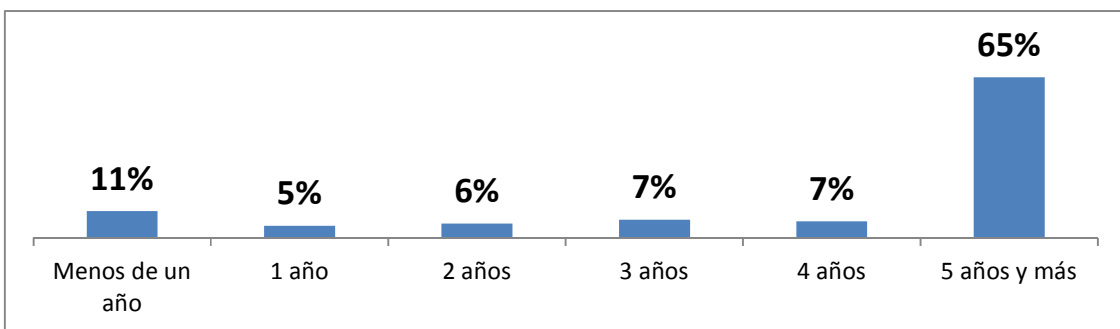

Tiempo desempeñando oficio según Especialidad del trabajador

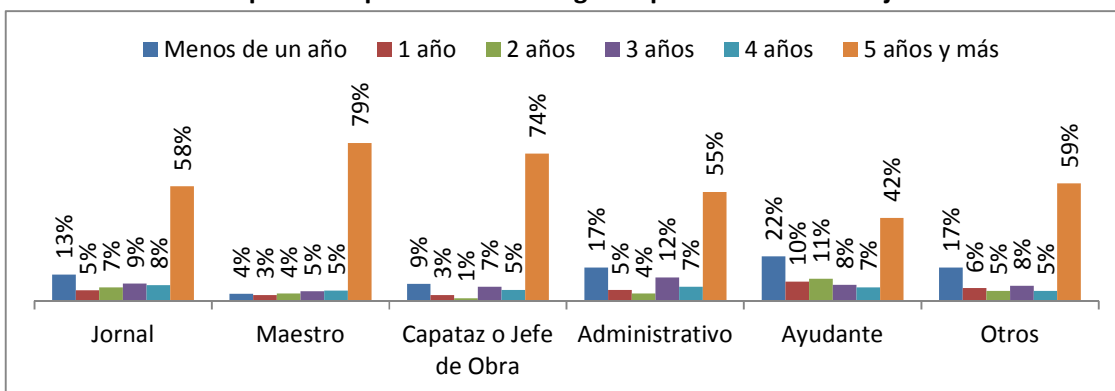

Tiempo desempeñando oficio según Zona

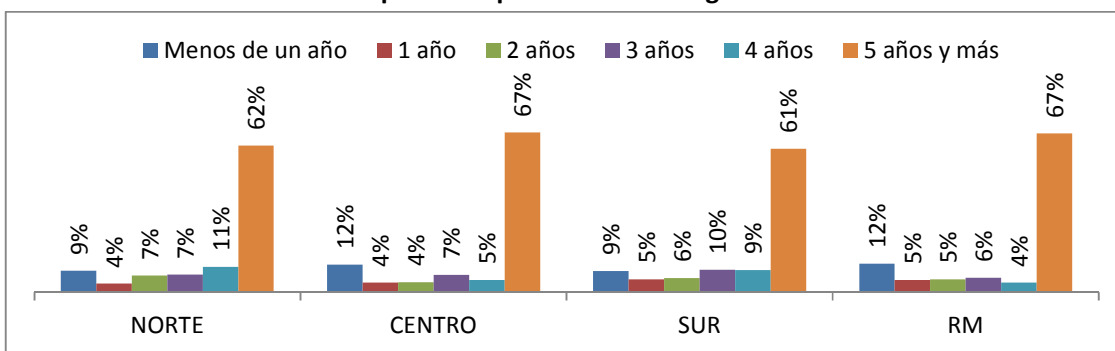

Tiempo desempeñando oficio según Región

Región	Menos de un año	1 año	2 años	3 años	4 años	5 años y más
Total	11%	5%	6%	7%	7%	65%
I	18%	1%	9%	7%	6%	58%
II	5%	4%	4%	7%	10%	70%
III	5%	0%	3%	16%	28%	48%
IV	12%	6%	10%	5%	9%	58%
V	12%	4%	5%	5%	5%	68%
VI	20%	8%	4%	8%	6%	54%
VII	8%	3%	3%	10%	5%	72%
VIII	12%	6%	7%	9%	7%	59%
IX	6%	5%	7%	11%	15%	56%
X	7%	5%	3%	8%	9%	68%
RM	12%	5%	5%	6%	4%	67%
XIV	5%	2%	5%	10%	10%	68%
XV	1%	2%	8%	9%	10%	70%

Tiempo desempeñando oficio según Estado de Salud

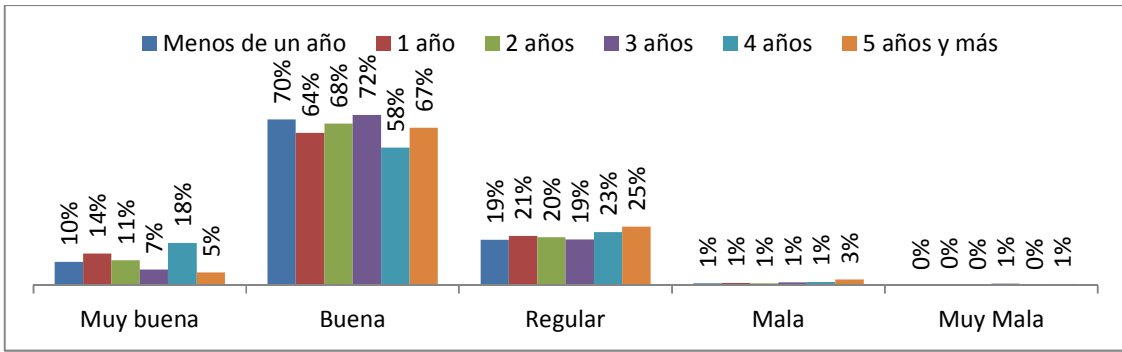

Tiempo desempeñando oficio según Ingreso promedio

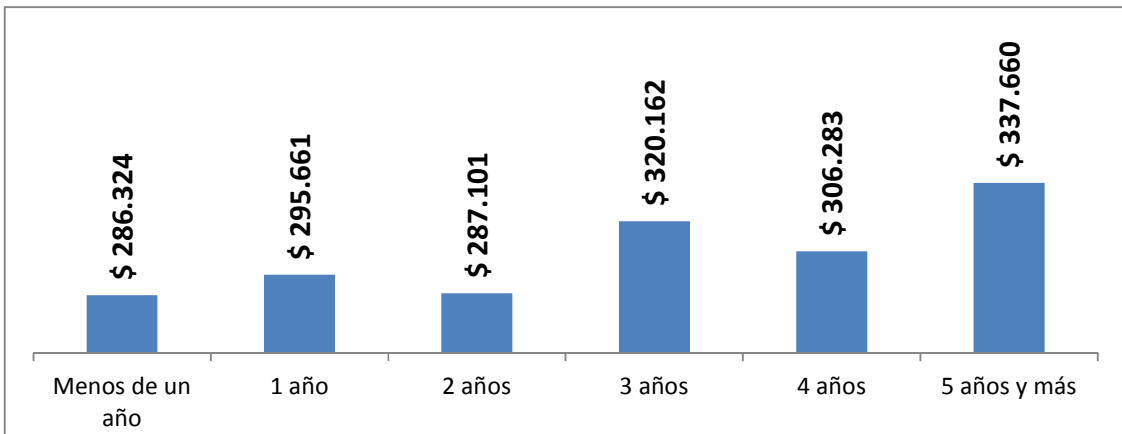

Al revisar la historia de los trabajadores, el 45% de ellos dice que siempre ha trabajado en el sector de la construcción, valores que son más altos entre los Capataces y entre los Maestros, 60% y 52% respectivamente. Por regiones se observa una mayor proporción de personas que sólo han trabajado en el sector en las regiones de Antofagasta, Araucanía, Los Lagos y Los Ríos.

Construcción como único trabajo según especialidad del trabajador (% de respuesta Si)

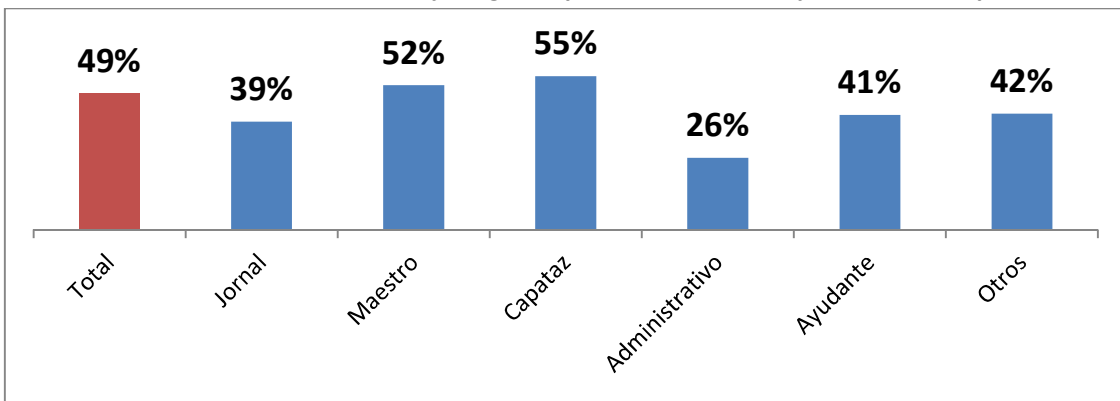

Construcción como único trabajo según Zona (% de respuesta Si)

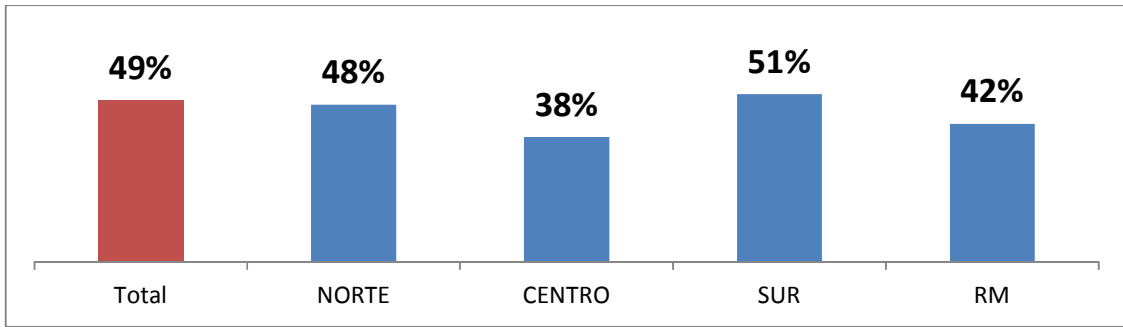

Construcción como único trabajo según Región (% de respuesta Si)

Región	Siempre ha trabajado en construcción
Total	45%
I	46%
II	58%
III	50%
IV	40%
V	35%
VI	42%
VII	41%
VIII	43%
IX	60%
X	59%
RM	42%
XIV	57%
XV	39%

Construcción como único trabajo según Estado de Salud (% de respuesta Si)

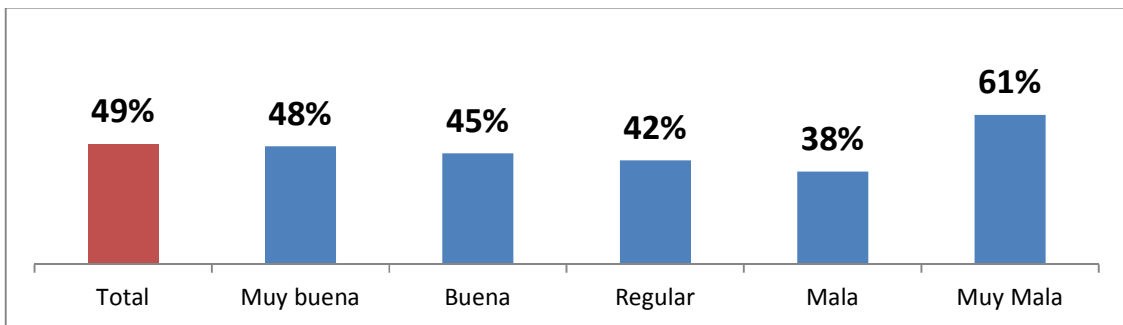

Construcción como único trabajo según Tiempo desempeñado en Oficio (% de respuesta Si)

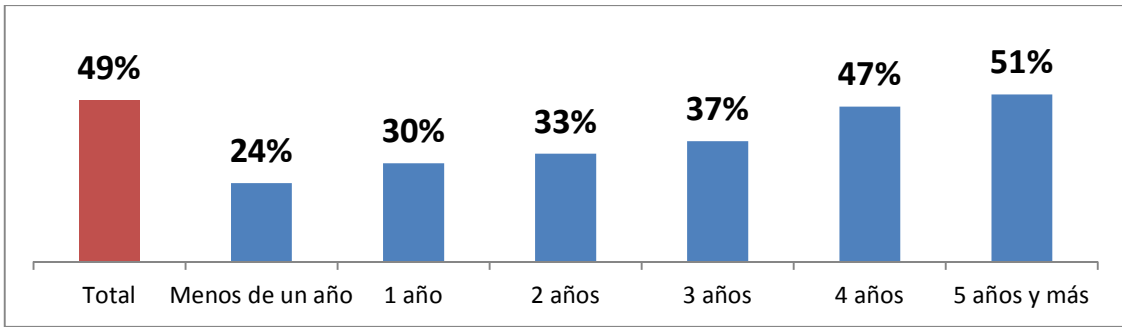

Construcción como único trabajo según Edad (% de respuesta Si)

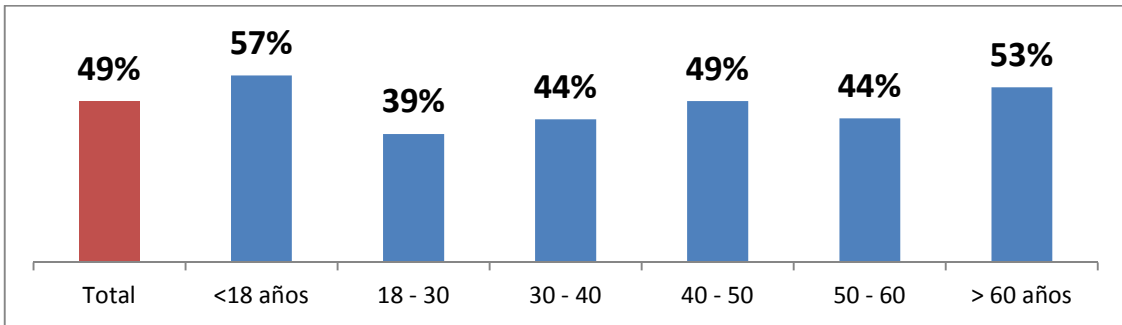

La rotación entre empresas es algo controlado, pensando que la mayoría de los encuestados lleva más de 5 años desempeñando su oficio. El 64% de los entrevistados ha trabajado en 4 empresas o menos.

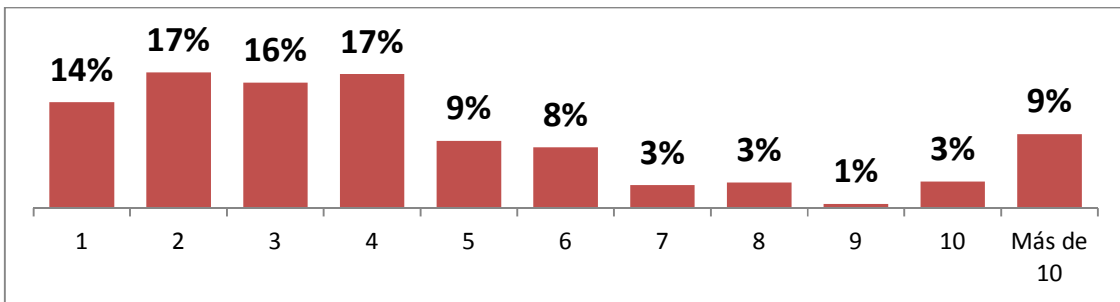

Nº de empresas según Especialidad del trabajador

Cambios	Jornal	Maestro	Capataz o Jefe de Obra	Administrativo	Ayudante	Otros
1	13%	8%	8%	36%	20%	30%
2	19%	15%	17%	20%	17%	19%
3	15%	15%	19%	12%	21%	20%
4	17%	18%	23%	17%	14%	11%
5	9%	9%	10%	6%	8%	7%
6	8%	9%	7%	5%	7%	5%
7	3%	3%	1%	1%	3%	1%
8	3%	4%	4%	1%	4%	2%
9	0%	1%	1%	0%	0%	1%
10	3%	4%	3%	0%	3%	2%
Más de 10	9%	14%	6%	2%	4%	4%

Nº de empresas según Zona

Cambios	NORTE	CENTRO	SUR	RM
1	12%	12%	15%	14%
2	15%	16%	21%	17%
3	19%	12%	17%	15%
4	20%	13%	19%	16%
5	6%	9%	7%	10%
6	7%	7%	8%	8%
7	1%	6%	2%	4%
8	3%	5%	3%	4%
9	0%	1%	0%	1%
10	5%	4%	2%	4%
Más de 10	13%	16%	6%	9%

Nº de empresas según Región

Región	1	2	3	4	5	6	7	8	9	10	Más de 10
Total	14%	17%	16%	17%	9%	8%	3%	3%	1%	3%	9%
I	22%	17%	10%	20%	6%	4%	1%	3%	0%	14%	2%
II	13%	13%	24%	17%	7%	3%	1%	1%	0%	2%	19%
III	7%	10%	13%	32%	5%	26%	2%	3%	0%	0%	2%
IV	7%	19%	19%	22%	5%	7%	1%	3%	0%	2%	15%
V	12%	17%	12%	15%	10%	7%	6%	6%	1%	5%	10%
VI	21%	18%	10%	10%	8%	7%	2%	4%	1%	1%	18%
VII	9%	15%	13%	11%	9%	7%	6%	3%	1%	3%	24%
VIII	15%	21%	14%	16%	9%	7%	3%	2%	1%	4%	9%
IX	16%	21%	27%	15%	9%	4%	2%	4%	0%	1%	3%
X	14%	22%	14%	31%	3%	15%	0%	1%	0%	0%	0%
RM	14%	17%	15%	16%	10%	8%	4%	4%	1%	4%	9%
XIV	12%	29%	18%	17%	2%	7%	3%	5%	0%	1%	7%
XV	11%	9%	23%	12%	6%	10%	0%	5%	2%	16%	6%

Actitudes hacia el trabajo

Al pedirles a los encuestados que se manifiesten de acuerdo con algunas afirmaciones, se observó que el 95% de ellos desea que sus hijos tengan un trabajo mejor que el de ellos. El 90%, a su vez, dijo que trabajar en la construcción es un aporte para su desarrollo laboral y al 86% le gusta trabajar en el sector. De un total de 15 afirmaciones, sólo 5 obtuvieron menos de un 50% de acuerdo, siendo las dos menos votadas las que dicen relación con trabajar junto a la pareja en la construcción y con la posibilidad de que un hijo realice el mismo trabajo

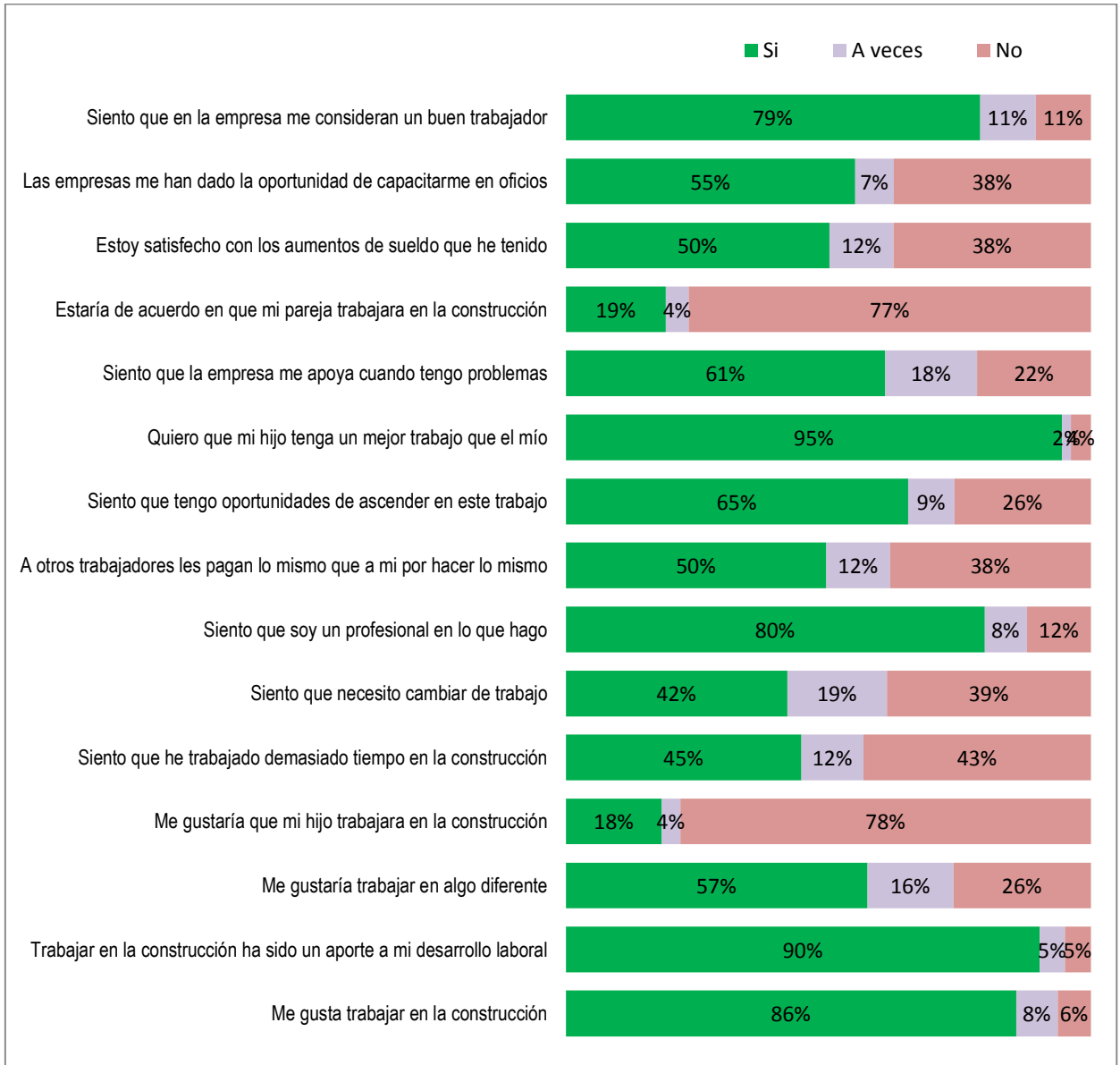

Actitud frente al trabajo y cargo (Porcentajes de Respuestas SI).

Actitudes hacia el trabajo	Jornal	Maestro	Capataz o Jefe de Obra	Administrativo	Ayudante	Otros
Me gustaría que mi hijo trabajara en la construcción	18,1%	15,3%	26,3%	20,5%	16,7%	29,9%
Estaría de acuerdo en que mi pareja trabajara en la construcción	18,4%	16,8%	19,9%	23,6%	21,3%	29,4%
A los otros trabajadores les pagan lo mismo que a mi por hacer el mismo trabajo	49,0%	49,2%	43,8%	47,5%	51,0%	57,5%
Trabajar en la construcción ha sido un aporte a mi desarrollo laboral	87,3%	92,8%	96,4%	84,3%	91,6%	90,4%
Me gusta trabajar en la construcción	83,2%	87,5%	93,1%	82,9%	85,7%	87,3%
Siento que soy un profesional en lo que hago	70,4%	88,4%	90,6%	79,6%	78,6%	85,5%
Quiero que mi hijo tenga un mejor trabajo que el mío	94,1%	95,8%	95,1%	93,3%	95,7%	89,0%
Siento que necesito cambiar de trabajo	45,3%	39,1%	31,8%	33,8%	47,8%	41,3%
Me gustaría trabajar en algo diferente	62,8%	53,1%	40,3%	53,8%	60,7%	55,7%
Siento que he trabajado demasiado tiempo en la construcción	44,4%	48,1%	42,8%	34,2%	38,0%	45,2%
Siento que en la empresa me consideran un buen trabajador	77,3%	79,7%	89,1%	80,3%	76,6%	79,4%
Las empresas me han dado la oportunidad de capacitarme en oficios	54,1%	54,2%	55,5%	54,8%	58,8%	60,1%
Siento que la empresa me apoya cuando tengo problemas	58,5%	60,5%	70,7%	70,8%	60,7%	66,7%
Estoy satisfecho con los aumentos de sueldo que he tenido	47,0%	51,5%	58,9%	50,7%	51,3%	55,0%
Siento que tengo oportunidades de ascender en este trabajo	63,4%	64,2%	76,1%	54,8%	72,6%	65,7%

Actitud frente al trabajo y educación. (Porcentajes de Respuestas SI)

Actitudes hacia el trabajo	Básica	Media	Técnica	Universitaria	Sin estudio
Me gustaría que mi hijo trabajara en la construcción	18,2%	17,3%	19,6%	28,3%	30,1%
Estaría de acuerdo en que mi pareja trabajara en la construcción	18,3%	18,3%	26,8%	24,1%	23,1%
A los otros trabajadores les pagan lo mismo que a mi por hacer el mismo trabajo	51,4%	48,5%	50,7%	47,9%	50,4%
Trabajar en la construcción ha sido un aporte a mi desarrollo laboral	92,7%	89,1%	90,3%	87,9%	83,8%
Me gusta trabajar en la construcción	91,3%	83,2%	81,1%	82,3%	81,5%
Siento que soy un profesional en lo que hago	81,4%	79,0%	80,6%	80,2%	65,5%
Quiero que mi hijo tenga un mejor trabajo que el mío	94,9%	94,6%	92,8%	91,2%	95,8%
Siento que necesito cambiar de trabajo	44,2%	41,9%	36,8%	37,8%	37,9%
Me gustaría trabajar en algo diferente	55,4%	59,1%	56,8%	55,2%	44,5%
Siento que he trabajado demasiado tiempo en la construcción	55,0%	40,7%	31,9%	23,4%	72,7%
Siento que en la empresa me consideran un buen trabajador	81,0%	77,7%	76,4%	82,3%	78,8%
Las empresas me han dado la oportunidad de capacitarme en oficios	57,1%	54,4%	54,2%	49,1%	56,0%
Siento que la empresa me apoya cuando tengo problemas	63,0%	60,0%	57,1%	55,6%	66,5%
Estoy satisfecho con los aumentos de sueldo que he tenido	53,9%	48,9%	41,6%	44,2%	61,0%
Siento que tengo oportunidades de ascender en este trabajo	63,7%	66,3%	61,8%	68,8%	58,6%



Actitud frente al trabajo e ingreso. (Porcentajes de Respuestas SI)

Actitudes hacia el trabajo	Menor \$ 180.000	\$180 - \$200 mil	\$200 - \$250 mil	\$250 - \$300 mil	\$300 - \$350 mil	\$350 - \$400 mil	\$400 - \$500 mil	Mas de \$500 mil
Me gustaría que mi hijo trabajara en la construcción	30,3%	18,2%	17,4%	16,3%	16,1%	14,4%	19,9%	29,5%
Estaría de acuerdo en que mi pareja trabajara en la construcción	25,7%	21,1%	17,1%	18,2%	18,7%	15,5%	23,3%	22,5%
A los otros trabajadores les pagan lo mismo que a mi por hacer el mismo trabajo	51,3%	52,5%	49,3%	49,8%	49,5%	46,5%	48,7%	51,6%
Trabajar en la construcción ha sido un aporte a mi desarrollo laboral	87,5%	86,1%	86,2%	89,0%	91,1%	93,2%	94,8%	96,5%
Me gusta trabajar en la construcción	84,7%	82,7%	79,8%	85,5%	88,5%	85,2%	89,8%	93,4%
Siento que soy un profesional en lo que hago	76,0%	63,3%	69,7%	78,0%	83,9%	87,4%	90,6%	93,3%
Quiero que mi hijo tenga un mejor trabajo que el mío	89,4%	91,8%	93,8%	94,9%	95,2%	96,2%	96,8%	92,9%
Siento que necesito cambiar de trabajo	43,6%	42,5%	48,3%	43,8%	39,8%	42,0%	40,2%	31,8%
Me gustaría trabajar en algo diferente	60,9%	49,6%	57,9%	62,5%	60,2%	57,6%	55,1%	49,0%
Siento que he trabajado demasiado tiempo en la construcción	36,0%	36,3%	42,0%	44,6%	48,5%	53,2%	47,3%	42,2%
Siento que en la empresa me consideran un buen trabajador	70,6%	68,5%	75,2%	82,1%	76,1%	80,6%	86,5%	85,9%
Las empresas me han dado la oportunidad de capacitarme en oficios	53,9%	46,7%	49,1%	58,8%	56,3%	58,0%	58,7%	58,3%
Siento que la empresa me apoya cuando tengo problemas	60,5%	55,4%	57,7%	61,9%	63,5%	53,9%	65,7%	68,4%
Estoy satisfecho con los aumentos de sueldo que he tenido	38,5%	39,8%	41,7%	50,4%	53,7%	52,1%	59,0%	61,9%
Siento que tengo oportunidades de ascender en este trabajo	70,5%	57,5%	58,0%	68,9%	66,1%	64,8%	69,9%	72,5%

Actitud frente al trabajo y edad del trabajador. (Porcentajes de Respuestas SI)

Actitudes hacia el trabajo	<18 años	18 - 30	30 - 40	40 - 50	50 - 60	> 60 años
Me gustaría que mi hijo trabajara en la construcción	6,6%	15,3%	15,0%	17,3%	25,6%	28,9%
Estaría de acuerdo en que mi pareja trabajara en la construcción	10,2%	20,3%	16,9%	18,7%	20,5%	21,2%
A los otros trabajadores les pagan lo mismo que a mi por hacer el mismo trabajo	46,9%	45,5%	48,4%	53,2%	52,7%	47,6%
Trabajar en la construcción ha sido un aporte a mi desarrollo laboral	83,8%	87,8%	89,9%	92,1%	91,7%	90,5%
Me gusta trabajar en la construcción	72,0%	78,5%	85,6%	89,2%	90,1%	91,4%
Siento que soy un profesional en lo que hago	44,8%	68,5%	81,2%	85,5%	85,9%	82,9%
Quiero que mi hijo tenga un mejor trabajo que el mío	82,7%	93,7%	95,4%	94,1%	94,9%	96,4%
Siento que necesito cambiar de trabajo	40,2%	42,1%	41,4%	41,8%	44,8%	40,3%
Me gustaría trabajar en algo diferente	50,0%	64,9%	56,2%	56,4%	53,4%	47,3%
Siento que he trabajado demasiado tiempo en la construcción	22,1%	27,6%	41,1%	51,4%	58,9%	68,5%
Siento que en la empresa me consideran un buen trabajador	54,5%	72,3%	77,6%	81,0%	85,8%	86,3%
Las empresas me han dado la oportunidad de capacitarme en oficios	43,0%	48,6%	53,5%	54,7%	65,0%	64,8%
Siento que la empresa me apoya cuando tengo problemas	50,6%	55,2%	57,4%	61,5%	70,3%	70,6%
Estoy satisfecho con los aumentos de sueldo que he tenido	26,7%	45,7%	50,9%	48,3%	57,9%	56,1%
Siento que tengo oportunidades de ascender en este trabajo	64,0%	68,4%	65,0%	64,4%	66,6%	51,7%



Acciones para mejorar el sector

Finalmente se les pidió a los encuestados que calificaran como importantes o no algunas acciones que podrían realizarse en orden de hacer del sector construcción un mejor lugar para trabajar. De un total de 10 acciones, todas obtuvieron 85% de respuestas positivas o más, sin registrarse diferencias significativas ni por Especialidad del trabajador ni por Región ni otra variable de segmentación. Las dos acciones que obtuvieron más respuestas positivas fueron Beneficios para la familia del trabajador con el 95% de respuestas positivas y Capacitaciones o cursos pagados por la empresa con el 94% de respuestas positivas.

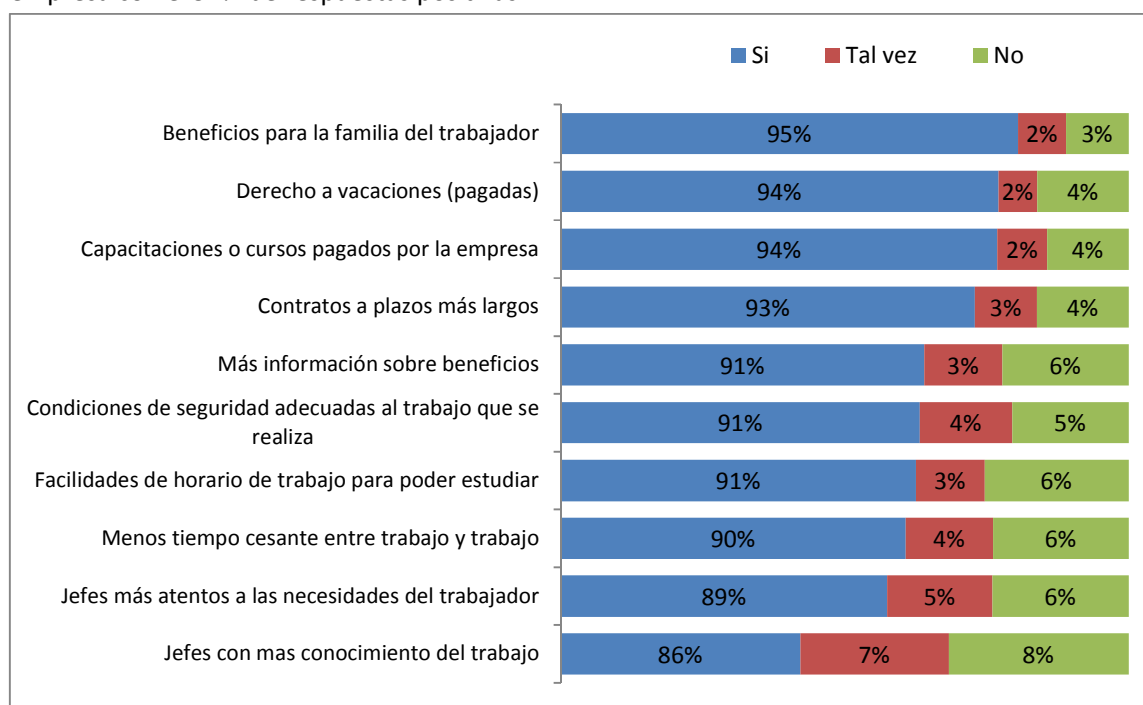

Acciones para mejorar el sector construcción según Especialidad del trabajador (% de respuestas Si)

Acciones	Total	Jornal	Maestro	Capataz o Jefe de Obra	Administrativo	Ayudante	Otros
Beneficios para la familia del trabajador	95%	95%	96%	93%	95%	95%	94%
Derecho a vacaciones (pagadas)	94%	95%	95%	92%	92%	95%	90%
Capacitaciones o cursos pagados por la empresa	94%	94%	94%	96%	92%	94%	96%
Contratos a plazos más largos	93%	95%	94%	87%	91%	92%	88%
Más información sobre beneficios	91%	91%	92%	87%	89%	91%	90%
Condiciones de seguridad adecuadas al trabajo que se realiza	91%	92%	91%	85%	87%	90%	88%
Facilidades de horario de trabajo para poder estudiar	91%	90%	92%	89%	90%	90%	91%
Menos tiempo cesante entre trabajo y trabajo	90%	91%	90%	86%	88%	92%	88%
Jefes más atentos a las necesidades del trabajador	89%	90%	90%	85%	86%	90%	88%
Jefes con mas conocimiento del trabajo	86%	85%	87%	82%	85%	85%	84%

Acciones para mejorar el sector construcción según Estado Civil
(% de respuestas Si)

Acciones	Soltero	Casado	Viudo	Conviviente	Separado	Divorciado
Beneficios para la familia del trabajador	93,5%	95,7%	90,5%	96,0%	96,1%	95,1%
Capacitaciones o cursos pagados por la empresa	94,6%	93,5%	79,5%	95,7%	94,1%	98,7%
Facilidades de horario de trabajo para poder estudiar	91,6%	89,4%	78,4%	92,1%	90,6%	93,4%
Jefes más atentos a las necesidades del trabajador	90,2%	89,3%	84,5%	89,3%	87,4%	93,8%
Derecho a vacaciones (pagadas)	93,9%	94,8%	86,5%	93,5%	95,2%	98,2%
Contratos a plazos más largos	93,4%	93,1%	85,6%	92,7%	95,0%	95,5%
Menos tiempo cesante entre trabajo y trabajo	89,7%	89,4%	78,5%	91,7%	92,1%	93,9%
Jefes con mas conocimiento del trabajo	84,3%	85,9%	75,6%	85,4%	88,6%	91,6%
Más información sobre beneficios	88,8%	91,6%	84,2%	93,2%	90,9%	92,1%
Condiciones de seguridad adecuadas al trabajo que se realiza	88,7%	91,5%	89,4%	92,0%	90,9%	95,1%

Acciones para mejorar el sector construcción según Educación del trabajador
(% de respuestas Si)

Acciones	Básica	Media	Técnica	Universitaria	Sin estudio
Beneficios para la familia del trabajador	95,8%	95,3%	95,4%	87,0%	90,7%
Capacitaciones o cursos pagados por la empresa	94,0%	94,3%	95,2%	95,3%	89,5%
Facilidades de horario de trabajo para poder estudiar	89,7%	91,1%	91,5%	91,5%	88,4%
Jefes más atentos a las necesidades del trabajador	90,4%	89,2%	84,8%	87,6%	93,0%
Derecho a vacaciones (pagadas)	96,3%	93,4%	93,9%	88,3%	96,5%
Contratos a plazos más largos	96,4%	92,1%	91,7%	85,6%	87,4%
Menos tiempo cesante entre trabajo y trabajo	91,2%	89,9%	90,2%	84,2%	93,9%
Jefes con mas conocimiento del trabajo	88,6%	83,7%	88,7%	79,4%	87,4%
Más información sobre beneficios	92,6%	90,6%	89,6%	86,4%	87,0%
Condiciones de seguridad adecuadas al trabajo que se realiza	93,2%	89,9%	90,2%	84,3%	89,6%



**Acciones para mejorar el sector construcción según Ingresos del trabajador
(% de respuestas Si)**

Acciones	Menor \$ 180.000	\$180 - \$200 mil	\$200 - \$250 mil	\$250 - \$300 mil	\$300 - \$350 mil	\$350 - \$400 mil	\$400 - \$500 mil	Mas de \$500 mil
Beneficios para la familia del trabajador	96,4%	92,1%	94,5%	96,0%	96,4%	96,9%	93,9%	94,1%
Capacitaciones o cursos pagados por la empresa	96,9%	93,8%	91,5%	94,6%	94,3%	94,5%	96,5%	96,4%
Facilidades de horario de trabajo para poder estudiar	91,1%	88,6%	88,7%	90,9%	91,9%	91,7%	93,0%	90,1%
Jefes más atentos a las necesidades del trabajador	93,3%	90,9%	88,7%	89,5%	89,6%	90,6%	90,3%	85,6%
Derecho a vacaciones (pagadas)	96,9%	94,8%	93,9%	95,0%	95,1%	96,2%	93,4%	89,5%
Contratos a plazos más largos	92,7%	96,6%	94,5%	93,0%	93,1%	94,1%	92,8%	87,5%
Menos tiempo cesante entre trabajo y trabajo	91,6%	93,4%	91,5%	91,4%	87,8%	90,7%	89,4%	86,0%
Jefes con mas conocimiento del trabajo	89,6%	85,2%	85,3%	85,3%	84,8%	87,0%	87,8%	83,6%
Más información sobre beneficios	95,9%	92,3%	92,8%	91,6%	88,5%	91,4%	91,0%	88,0%
Condiciones de seguridad adecuadas al trabajo que se realiza	89,5%	95,0%	91,4%	91,5%	89,2%	90,6%	91,8%	86,8%

**Acciones para mejorar el sector construcción según Edad del trabajador
(% de respuestas Si)**

Acciones	<18 años	18 - 30	30 - 40	40 - 50	50 - 60	> 60 años
Beneficios para la familia del trabajador	85,5%	94,3%	96,4%	94,4%	95,8%	96,0%
Capacitaciones o cursos pagados por la empresa	85,5%	94,8%	94,5%	94,3%	94,7%	89,5%
Facilidades de horario de trabajo para poder estudiar	82,8%	92,8%	91,5%	89,3%	89,7%	87,4%
Jefes más atentos a las necesidades del trabajador	74,9%	89,1%	91,2%	88,4%	89,0%	90,2%
Derecho a vacaciones (pagadas)	85,5%	92,4%	94,9%	93,7%	97,0%	95,6%
Contratos a plazos más largos	75,9%	93,5%	92,9%	92,6%	95,0%	93,2%
Menos tiempo cesante entre trabajo y trabajo	70,9%	91,7%	90,0%	88,3%	90,8%	93,4%
Jefes con mas conocimiento del trabajo	61,0%	84,4%	84,8%	86,4%	86,9%	88,7%
Más información sobre beneficios	80,6%	90,0%	92,4%	90,9%	91,8%	89,0%
Condiciones de seguridad adecuadas al trabajo que se realiza	85,5%	89,5%	90,5%	90,2%	94,0%	91,8%

15. ANEXO: Tablas de Resultados por Región

I REGIÓN

Caracterización

		Total	Jornal	Maestro (albañil, yesero, carpintero, etc.)	Capataz o Jefe de Obra	Administrativo	Ayudante	Otros
Rangos de edad	<18 años	0,00%	0,00%	0,00%	0,00%	0,00%	0,00%	0,00%
	18 - 30	27,60%	15,38%	24,00%	0,00%	40,00%	100,00%	36,36%
	30 - 40	25,11%	23,08%	32,00%	0,00%	20,00%	0,00%	54,55%
	40 - 50	28,85%	30,77%	28,00%	100,00%	40,00%	0,00%	9,09%
	50 - 60	17,03%	30,77%	12,00%	0,00%	0,00%	0,00%	0,00%
	> 60 años	1,41%	0,00%	4,00%	0,00%	0,00%	0,00%	0,00%
Estado civil recodificado	Soltero	26,38%	38,46%	24,00%	0,00%	0,00%	0,00%	27,27%
	Casado	26,16%	15,38%	32,00%	100,00%	60,00%	0,00%	36,36%
	Viudo	0,00%	0,00%	0,00%	0,00%	0,00%	0,00%	0,00%
	Conviviente	35,16%	30,77%	32,00%	0,00%	20,00%	100,00%	18,18%
	Separado	8,47%	7,69%	12,00%	0,00%	20,00%	0,00%	9,09%
	Divorciado	3,83%	7,69%	0,00%	0,00%	0,00%	0,00%	9,09%
Nivel educacional	Básica	31,55%	30,77%	20,00%	0,00%	20,00%	100,00%	27,27%
	Media	45,72%	38,46%	68,00%	50,00%	40,00%	0,00%	36,36%
	Técnica	6,81%	7,69%	8,00%	0,00%	40,00%	0,00%	0,00%
	Universitaria	12,73%	15,38%	4,00%	50,00%	0,00%	0,00%	36,36%
	Sin estudio	3,20%	7,69%	0,00%	0,00%	0,00%	0,00%	0,00%
Sistema de Salud recodificada	Isapre	4,17%	0,00%	4,00%	50,00%	20,00%	0,00%	0,00%
	Fonasa	95,83%	100,00%	96,00%	50,00%	80,00%	100,00%	100,00%
17.03: ¿Cuánto es su sueldo líquido?	Menor \$ 180.000	5,25%	7,69%	4,00%	0,00%	0,00%	0,00%	9,09%
	\$180.000 - \$200.000	8,20%	15,38%	4,00%	0,00%	20,00%	0,00%	0,00%
	\$200.000 - \$250.000	9,72%	15,38%	4,00%	0,00%	0,00%	0,00%	27,27%
	\$250.000 - \$300.000	22,02%	46,15%	8,00%	0,00%	0,00%	0,00%	0,00%
	\$300.000 - \$350.000	13,33%	15,38%	12,00%	0,00%	40,00%	0,00%	27,27%
	\$350.000 - \$400.000	16,85%	0,00%	20,00%	0,00%	20,00%	100,00%	0,00%
	\$400.000 - \$500.000	9,76%	0,00%	24,00%	0,00%	0,00%	0,00%	18,18%
	Mas de \$500.000	14,89%	0,00%	24,00%	100,00%	20,00%	0,00%	18,18%



	Total	Jornal	Maestro (albañil, yesero, carpintero, etc.)	Capataz o Jefe de Obra	Administrativo	Ayudante	Otros
número de cargas	2,2	2,5	1,6	2,5	2,0	.	3,5
grupo familiar	2,4	2,2	2,2	2,5	1,6	3,0	3,2

Familia

		Total	Jornal	Maestro (albañil, yesero, carpintero, etc.)	Capataz o Jefe de Obra	Administrativo	Ayudante	Otros
REL PAREJA	7	53,09%	42,86%	40,00%	50,00%	100,00%	100,00%	71,43%
	6	29,61%	42,86%	30,00%	50,00%	0,00%	0,00%	14,29%
	5	14,42%	14,29%	25,00%	0,00%	0,00%	0,00%	0,00%
	4	0,00%	0,00%	0,00%	0,00%	0,00%	0,00%	0,00%
	3	0,00%	0,00%	0,00%	0,00%	0,00%	0,00%	0,00%
	2	2,88%	0,00%	5,00%	0,00%	0,00%	0,00%	14,29%
	1	0,00%	0,00%	0,00%	0,00%	0,00%	0,00%	0,00%
REL HIJOS	7	57,55%	28,57%	66,67%	50,00%	50,00%	100,00%	83,33%
	6	12,85%	14,29%	6,67%	50,00%	50,00%	0,00%	16,67%
	5	27,33%	57,14%	20,00%	0,00%	0,00%	0,00%	0,00%
	4	0,00%	0,00%	0,00%	0,00%	0,00%	0,00%	0,00%
	3	0,00%	0,00%	0,00%	0,00%	0,00%	0,00%	0,00%
	2	0,00%	0,00%	0,00%	0,00%	0,00%	0,00%	0,00%
	1	2,27%	0,00%	6,67%	0,00%	0,00%	0,00%	0,00%
REL PADRES	7	67,97%	0,00%	66,67%	0,00%	0,00%	100,00%	50,00%
	6	12,82%	0,00%	16,67%	0,00%	100,00%	0,00%	50,00%
	5	13,32%	100,00%	0,00%	0,00%	0,00%	0,00%	0,00%
	4	0,00%	0,00%	0,00%	0,00%	0,00%	0,00%	0,00%
	3	0,00%	0,00%	0,00%	0,00%	0,00%	0,00%	0,00%
	2	0,00%	0,00%	0,00%	0,00%	0,00%	0,00%	0,00%
	1	5,89%	0,00%	16,67%	0,00%	0,00%	0,00%	0,00%
REL HERMANOS	7	54,89%	33,33%	33,33%	0,00%	0,00%	100,00%	50,00%
	6	15,99%	33,33%	0,00%	0,00%	100,00%	0,00%	50,00%
	5	9,30%	0,00%	33,33%	0,00%	0,00%	0,00%	0,00%

4	15,17%	33,33%	16,67%	0,00%	0,00%	0,00%	0,00%
3	0,00%	0,00%	0,00%	0,00%	0,00%	0,00%	0,00%
2	4,65%	0,00%	16,67%	0,00%	0,00%	0,00%	0,00%
1	0,00%	0,00%	0,00%	0,00%	0,00%	0,00%	0,00%

Actividades Extra laborales

		Total	Jornal	Maestro (albañil, yesero, carpintero, etc.)	Capataz o Jefe de Obra	Administrativo	Ayudante	Otros
5.00: ¿Practica usted algún deporte?	Nunca	35,73%	46,15%	36,00%	0,00%	0,00%	0,00%	54,55%
	1 vez al mes	11,08%	7,69%	12,00%	50,00%	0,00%	0,00%	18,18%
	2 o 3 veces por mes	8,22%	7,69%	12,00%	0,00%	40,00%	0,00%	0,00%
	1 vez por semana	14,74%	15,38%	16,00%	0,00%	40,00%	0,00%	27,27%
	Más de 1 vez por semana	30,23%	23,08%	24,00%	50,00%	20,00%	100,00%	0,00%

Necesidades de los trabajadores

	Total	Jornal	Maestro (albañil, yesero, carpintero, etc.)	Capataz o Jefe de Obra	Administrativo	Ayudante	Otros
6.01: Educación escolar	55,30%	53,85%	68,00%	50,00%	40,00%	0,00%	81,82%
6.02: Capacitación	46,34%	46,15%	56,00%	50,00%	60,00%	0,00%	54,55%
6.03: Salud	63,42%	53,85%	68,00%	50,00%	40,00%	100,00%	63,64%
6.04: Ayuda Social	39,80%	46,15%	44,00%	50,00%	40,00%	0,00%	27,27%
6.05: Deporte, cultura y recreación	38,40%	38,46%	48,00%	50,00%	60,00%	0,00%	27,27%
6.06: Vivienda	58,26%	38,46%	68,00%	100,00%	80,00%	100,00%	36,36%
6.07: Familia	66,13%	76,92%	68,00%	100,00%	80,00%	0,00%	54,55%

Programas sociales

		Total	Jornal	Maestro (albañil, yesero, carpintero, etc.)	Capataz o Jefe de Obra	Administrativo	Ayudante	Otros
10.00: ¿Conoce Ud. los proyectos sociales?	SI	43,76%	46,15%	48,00%	50,00%	40,00%	0,00%	63,64%
	NO	56,24%	53,85%	52,00%	50,00%	60,00%	100,00%	36,36%
11.00: ¿Ha participado Ud. en alguno de esos proyectos?	SI	14,38%	0,00%	33,33%	0,00%	0,00%	0,00%	14,29%
	NO	85,62%	100,00%	66,67%	100,00%	100,00%	0,00%	85,71%



12.01: Afiches	SI	89,88%	0,00%	100,00%	0,00%	0,00%	0,00%	0,00%
	NO	10,12%	0,00%	0,00%	0,00%	0,00%	0,00%	100,00%
12.02: Charlas en obra	SI	44,94%	0,00%	50,00%	0,00%	0,00%	0,00%	0,00%
	NO	55,06%	0,00%	50,00%	0,00%	0,00%	0,00%	100,00%
12.03: Por un amigo o compañero	SI	22,47%	0,00%	25,00%	0,00%	0,00%	0,00%	0,00%
	NO	77,53%	0,00%	75,00%	0,00%	0,00%	0,00%	100,00%
12.04: Asistente Social de la empresa	SI	44,94%	0,00%	50,00%	0,00%	0,00%	0,00%	0,00%
	NO	55,06%	0,00%	50,00%	0,00%	0,00%	0,00%	100,00%
12.05: Jefe	SI	44,94%	0,00%	50,00%	0,00%	0,00%	0,00%	0,00%
	NO	55,06%	0,00%	50,00%	0,00%	0,00%	0,00%	100,00%
12.06: Otro	SI	0,00%	0,00%	0,00%	0,00%	0,00%	0,00%	0,00%
	NO	100,00%	0,00%	100,00%	0,00%	0,00%	0,00%	100,00%
13.00: ¿Ha asistido a cursos de capacitación en los últimos dos años?	SI	6,29%	0,00%	16,00%	0,00%	0,00%	0,00%	9,09%
	NO	93,71%	100,00%	84,00%	100,00%	100,00%	100,00%	90,91%

	Total	Jornal	Maestro (albañil, yesero, carpintero, etc.)	Capataz o Jefe de Obra	Administrativo	Ayudante	Otros
14.02: Albañilería Y Estuco	4,0	.	4,0
14.03: Carpintería (Paneles, Puertas, Vigas, Cerchas, etc.)
14.04: Enfierradura, Estructuras Metálicas (cerchas, vigas, etc.)
14.05: Instalaciones Sanitarias (Alcantarillado, Gasfitería)
14.06: Máquinas De Construcción (Operación , Mantención)	5,5	.	5,5
14.07: Obras Viales (Caminos, Puentes, Túneles, Etc.)
14.08: Piping (Cañonería)
14.09: Interiores y Exteriores (piso flotante, pintura, alfombra, etc.)	4,0	.	4,0
14.10: Electricidad
14.11: Tecnología De La Construcción
14.12: Interpretación de Planos	7,0	.	7,0
14.13: Trabajo en Equipo
14.15: Soldadura eléctrica y oxigas

Bienestar Social

		Total	Jornal	Maestro (albañil, yesero, carpintero, etc.)	Capataz o Jefe de Obra	Administrativo	Ayudante	Otros
17.01: ¿Ahorra Ud. mensualmente?	NO	59,24%	69,23%	48,00%	0,00%	80,00%	100,00%	36,36%
	Menor \$ 10.000	0,00%	0,00%	0,00%	0,00%	0,00%	0,00%	0,00%
	\$10.000 - \$20.000	10,50%	15,38%	8,00%	0,00%	0,00%	0,00%	18,18%
	\$20.000 - \$30.000	8,01%	7,69%	4,00%	50,00%	20,00%	0,00%	9,09%
	\$30.000 - \$40.000	3,20%	7,69%	0,00%	0,00%	0,00%	0,00%	0,00%
	\$40.000 - \$50.000	7,11%	0,00%	8,00%	50,00%	0,00%	0,00%	27,27%
	Mas de \$50.000	11,95%	0,00%	32,00%	0,00%	0,00%	0,00%	9,09%
17.02: ¿Tiene Ud. deudas mensuales?	NO	49,63%	53,85%	40,00%	0,00%	60,00%	100,00%	36,36%
	Menor \$ 50.000	7,03%	15,38%	0,00%	0,00%	0,00%	0,00%	9,09%
	\$50.000 - \$60.000	1,27%	0,00%	0,00%	0,00%	0,00%	0,00%	18,18%
	\$60.000 - \$70.000	2,83%	0,00%	8,00%	0,00%	0,00%	0,00%	0,00%
	\$70.000 - \$80.000	5,20%	0,00%	8,00%	50,00%	0,00%	0,00%	0,00%
	\$80.000 - \$90.000	6,42%	7,69%	8,00%	0,00%	20,00%	0,00%	0,00%
	Mas de \$90.000	27,62%	23,08%	36,00%	50,00%	20,00%	0,00%	36,36%
17.03: ¿Cuánto es su sueldo líquido?	Menor \$ 180.000	5,25%	7,69%	4,00%	0,00%	0,00%	0,00%	9,09%
	\$180.000 - \$200.000	8,20%	15,38%	4,00%	0,00%	20,00%	0,00%	0,00%
	\$200.000 - \$250.000	9,72%	15,38%	4,00%	0,00%	0,00%	0,00%	27,27%
	\$250.000 - \$300.000	22,02%	46,15%	8,00%	0,00%	0,00%	0,00%	0,00%
	\$300.000 - \$350.000	13,33%	15,38%	12,00%	0,00%	40,00%	0,00%	27,27%
	\$350.000 - \$400.000	16,85%	0,00%	20,00%	0,00%	20,00%	100,00%	0,00%
	\$400.000 - \$500.000	9,76%	0,00%	24,00%	0,00%	0,00%	0,00%	18,18%
	Mas de \$500.000	14,89%	0,00%	24,00%	100,00%	20,00%	0,00%	18,18%
18.01: Computador	SI	53,45%	46,15%	64,00%	100,00%	60,00%	0,00%	81,82%
	NO	46,55%	53,85%	36,00%	0,00%	40,00%	100,00%	18,18%
18.02: Conexión Internet	SI	47,81%	38,46%	60,00%	100,00%	40,00%	0,00%	72,73%
	NO	52,19%	61,54%	40,00%	0,00%	60,00%	100,00%	27,27%
18.03: Conexión TV Cable	SI	47,22%	46,15%	56,00%	50,00%	40,00%	0,00%	72,73%

	NO	52,78%	53,85%	44,00%	50,00%	60,00%	100,00%	27,27%
--	----	--------	--------	--------	--------	--------	---------	--------

Vivienda

		Total	Jornal	Maestro (albañil, yesero, carpintero, etc.)	Capataz o Jefe de Obra	Administrativo	Ayudante	Otros
23.00: ¿Cuántos metros cuadrados calcula Ud. que tiene su hogar?	Menos de 20m2	7,56%	0,00%	16,00%	0,00%	0,00%	0,00%	27,27%
	20m2 – 25m2	9,61%	15,38%	8,00%	0,00%	20,00%	0,00%	0,00%
	25m2 – 30m2	21,50%	38,46%	12,00%	0,00%	0,00%	0,00%	18,18%
	30m2 – 35m2	16,42%	7,69%	32,00%	0,00%	0,00%	0,00%	27,27%
	35m2 – 40m2	18,28%	15,38%	24,00%	50,00%	20,00%	0,00%	9,09%
	Más de 40m2	26,63%	23,08%	8,00%	50,00%	60,00%	100,00%	18,18%
24.00: ¿Cuál es el estado de conservación de su casa?	Muy malo	0,64%	0,00%	0,00%	0,00%	0,00%	0,00%	9,09%
	Malo	5,25%	7,69%	4,00%	0,00%	0,00%	0,00%	9,09%
	Ni bueno ni malo	38,23%	30,77%	40,00%	0,00%	0,00%	100,00%	27,27%
	Bueno	53,84%	61,54%	52,00%	100,00%	100,00%	0,00%	45,45%
	Muy bueno	2,05%	0,00%	4,00%	0,00%	0,00%	0,00%	9,09%
25.00: ¿Conoce el beneficio de apoyo a la vivienda ATC de la Cámara Chilena de la Construcción?	SI	6,03%	7,69%	8,00%	0,00%	0,00%	0,00%	0,00%
	NO	93,97%	92,31%	92,00%	100,00%	100,00%	100,00%	100,00%
27.00: ¿Qué tan satisfecho se encuentra Ud. con el barrio o comuna donde vive?	Insatisfecho	12,55%	15,38%	12,00%	0,00%	0,00%	0,00%	27,27%
	Le es indiferente	2,69%	0,00%	4,00%	0,00%	0,00%	0,00%	18,18%
	Satisfecho	84,77%	84,62%	84,00%	100,00%	100,00%	100,00%	54,55%

Salud

		Total	Jornal	Maestro (albañil, yesero, carpintero, etc.)	Capataz o Jefe de Obra	Administrativo	Ayudante	Otros
28.00: En los últimos seis meses ¿Usted ha asistido a consulta médica?	SI	28,55%	7,69%	52,00%	50,00%	40,00%	0,00%	54,55%
	NO	71,45%	92,31%	48,00%	50,00%	60,00%	100,00%	45,45%
29.01: Medico General	SI	68,78%	100,00%	76,92%	0,00%	50,00%	0,00%	50,00%
	NO	31,22%	0,00%	23,08%	100,00%	50,00%	0,00%	50,00%
29.02: Medico Especialista	SI	57,28%	100,00%	46,15%	100,00%	50,00%	0,00%	50,00%
	NO	42,72%	0,00%	53,85%	0,00%	50,00%	0,00%	50,00%
29.03: Traumatólogo	SI	0,00%	0,00%	0,00%	0,00%	0,00%	0,00%	0,00%
	NO	100,00%	100,00%	100,00%	100,00%	100,00%	0,00%	100,00%

29.04: Psicólogo	SI	0,00%	0,00%	0,00%	0,00%	0,00%	0,00%	0,00%
	NO	100,00%	100,00%	100,00%	100,00%	100,00%	0,00%	100,00%
29.05: Psiquiatra	SI	0,00%	0,00%	0,00%	0,00%	0,00%	0,00%	0,00%
	NO	100,00%	100,00%	100,00%	100,00%	100,00%	0,00%	100,00%
30.00: ¿Cómo calificaría la atención recibida?	Muy buena	5,83%	0,00%	0,00%	0,00%	50,00%	0,00%	33,33%
	Buena	71,26%	100,00%	76,92%	100,00%	0,00%	0,00%	16,67%
	Regular	13,01%	0,00%	7,69%	0,00%	50,00%	0,00%	50,00%
	Mala	9,91%	0,00%	15,38%	0,00%	0,00%	0,00%	0,00%
	Muy Mala	0,00%	0,00%	0,00%	0,00%	0,00%	0,00%	0,00%
31.00: Usted, ¿Asiste regularmente al médico?	Si. Asiste Regularmente	11,03%	0,00%	24,00%	0,00%	0,00%	0,00%	36,36%
	No lo cree necesario	51,56%	46,15%	44,00%	100,00%	40,00%	100,00%	27,27%
	No tiene tiempo	29,21%	38,46%	28,00%	0,00%	40,00%	0,00%	36,36%
	No sabe dónde acudir	3,20%	7,69%	0,00%	0,00%	0,00%	0,00%	0,00%
	Considera mala la atención	5,00%	7,69%	4,00%	0,00%	20,00%	0,00%	0,00%
	No puede pagar	0,00%	0,00%	0,00%	0,00%	0,00%	0,00%	0,00%
32.00: ¿Cómo diría Ud. que es su salud en general?	Muy buena	5,90%	0,00%	12,00%	0,00%	20,00%	0,00%	18,18%
	Buena	74,48%	84,62%	56,00%	100,00%	80,00%	100,00%	54,55%
	Regular	16,42%	7,69%	32,00%	0,00%	0,00%	0,00%	27,27%
	Mala	3,20%	7,69%	0,00%	0,00%	0,00%	0,00%	0,00%
	Muy Mala	0,00%	0,00%	0,00%	0,00%	0,00%	0,00%	0,00%
33.00: En los últimos 6 meses ¿tuvo atención dental?	NO	86,14%	84,62%	84,00%	100,00%	40,00%	100,00%	90,91%
	Urgencia	3,22%	0,00%	8,00%	0,00%	20,00%	0,00%	0,00%
	Tratamiento	8,59%	15,38%	4,00%	0,00%	40,00%	0,00%	0,00%
	Control	2,05%	0,00%	4,00%	0,00%	0,00%	0,00%	9,09%
34.00: ¿Cuántos días de licencia médica ha tenido en el último año?	Nunca	89,29%	100,00%	84,00%	50,00%	60,00%	100,00%	72,73%
	3 días	0,64%	0,00%	0,00%	0,00%	0,00%	0,00%	9,09%
	7 a 11 días	5,59%	0,00%	8,00%	50,00%	20,00%	0,00%	0,00%
	11 a 15 días	2,44%	0,00%	4,00%	0,00%	20,00%	0,00%	9,09%
	15 a 30 días	2,05%	0,00%	4,00%	0,00%	0,00%	0,00%	9,09%
	Más de 30	0,00%	0,00%	0,00%	0,00%	0,00%	0,00%	0,00%

	Total	Jornal	Maestro (albañil, yesero, carpintero, etc.)	Capataz o Jefe de Obra	Administrativo	Ayudante	Otros
--	-------	--------	---	------------------------	----------------	----------	-------

35.01: Presión Alta	NO	70,58%	76,92%	56,00%	50,00%	100,00%	100,00%	72,73%
	Familia	20,39%	15,38%	36,00%	0,00%	0,00%	0,00%	18,18%
	Trabajador	8,40%	7,69%	8,00%	50,00%	0,00%	0,00%	0,00%
	Ambos	0,64%	0,00%	0,00%	0,00%	0,00%	0,00%	9,09%
35.02: Alto Colesterol	NO	74,60%	84,62%	80,00%	100,00%	100,00%	0,00%	63,64%
	Familia	18,10%	7,69%	12,00%	0,00%	0,00%	100,00%	18,18%
	Trabajador	6,66%	7,69%	8,00%	0,00%	0,00%	0,00%	9,09%
	Ambos	0,64%	0,00%	0,00%	0,00%	0,00%	0,00%	9,09%
35.03: Desnutrición	NO	96,17%	92,31%	100,00%	100,00%	100,00%	100,00%	90,91%
	Familia	3,20%	7,69%	0,00%	0,00%	0,00%	0,00%	0,00%
	Trabajador	0,00%	0,00%	0,00%	0,00%	0,00%	0,00%	0,00%
	Ambos	0,64%	0,00%	0,00%	0,00%	0,00%	0,00%	9,09%
35.04: Obesidad	NO	94,24%	100,00%	92,00%	100,00%	80,00%	100,00%	63,64%
	Familia	4,10%	0,00%	8,00%	0,00%	0,00%	0,00%	18,18%
	Trabajador	1,03%	0,00%	0,00%	0,00%	20,00%	0,00%	9,09%
	Ambos	0,64%	0,00%	0,00%	0,00%	0,00%	0,00%	9,09%
35.05: Diabetes	NO	64,38%	84,62%	56,00%	50,00%	100,00%	0,00%	72,73%
	Familia	31,78%	7,69%	44,00%	50,00%	0,00%	100,00%	18,18%
	Trabajador	3,20%	7,69%	0,00%	0,00%	0,00%	0,00%	0,00%
	Ambos	0,64%	0,00%	0,00%	0,00%	0,00%	0,00%	9,09%
35.06: Tabaquismo	NO	65,11%	76,92%	64,00%	100,00%	100,00%	0,00%	54,55%
	Familia	5,88%	7,69%	4,00%	0,00%	0,00%	0,00%	18,18%
	Trabajador	17,57%	15,38%	28,00%	0,00%	0,00%	0,00%	18,18%
	Ambos	11,44%	0,00%	4,00%	0,00%	0,00%	100,00%	9,09%
35.07: Síntomas Depresivos	NO	86,41%	92,31%	76,00%	100,00%	100,00%	100,00%	72,73%
	Familia	10,90%	7,69%	20,00%	0,00%	0,00%	0,00%	9,09%
	Trabajador	2,05%	0,00%	4,00%	0,00%	0,00%	0,00%	9,09%
	Ambos	0,64%	0,00%	0,00%	0,00%	0,00%	0,00%	9,09%
35.08: Enfermedades respiratorias crónicas	NO	92,07%	92,31%	92,00%	100,00%	100,00%	100,00%	72,73%
	Familia	5,88%	7,69%	4,00%	0,00%	0,00%	0,00%	18,18%
	Trabajador	1,41%	0,00%	4,00%	0,00%	0,00%	0,00%	0,00%
	Ambos	0,64%	0,00%	0,00%	0,00%	0,00%	0,00%	9,09%
35.09: Cáncer	NO	96,54%	100,00%	92,00%	100,00%	100,00%	100,00%	90,91%
	Familia	2,83%	0,00%	8,00%	0,00%	0,00%	0,00%	0,00%

	Trabajador	0,00%	0,00%	0,00%	0,00%	0,00%	0,00%	0,00%
	Ambos	0,64%	0,00%	0,00%	0,00%	0,00%	0,00%	9,09%
35.10: Problemas dentales	NO	58,27%	61,54%	48,00%	50,00%	40,00%	100,00%	45,45%
	Familia	6,66%	7,69%	8,00%	0,00%	0,00%	0,00%	9,09%
	Trabajador	31,60%	30,77%	40,00%	50,00%	20,00%	0,00%	27,27%
	Ambos	3,47%	0,00%	4,00%	0,00%	40,00%	0,00%	18,18%
35.11: Problemas a la vista	NO	53,52%	61,54%	56,00%	50,00%	100,00%	0,00%	54,55%
	Familia	6,29%	0,00%	16,00%	0,00%	0,00%	0,00%	9,09%
	Trabajador	38,28%	38,46%	28,00%	50,00%	0,00%	100,00%	9,09%
	Ambos	1,91%	0,00%	0,00%	0,00%	0,00%	0,00%	27,27%
35.12: Problemas de audición	NO	87,05%	92,31%	76,00%	100,00%	100,00%	100,00%	81,82%
	Familia	2,83%	0,00%	8,00%	0,00%	0,00%	0,00%	0,00%
	Trabajador	9,49%	7,69%	16,00%	0,00%	0,00%	0,00%	9,09%
	Ambos	0,64%	0,00%	0,00%	0,00%	0,00%	0,00%	9,09%
35.13: Falta de piezas dentales	NO	53,29%	46,15%	48,00%	50,00%	80,00%	100,00%	54,55%
	Familia	8,08%	7,69%	12,00%	0,00%	0,00%	0,00%	9,09%
	Trabajador	35,94%	46,15%	36,00%	50,00%	20,00%	0,00%	18,18%
	Ambos	2,69%	0,00%	4,00%	0,00%	0,00%	0,00%	18,18%
36.01: Farmacia más barata	SI	89,50%	84,62%	92,00%	100,00%	100,00%	100,00%	81,82%
	NO	10,50%	15,38%	8,00%	0,00%	0,00%	0,00%	18,18%
36.02: Consulta médica más barata	SI	92,07%	92,31%	92,00%	100,00%	100,00%	100,00%	72,73%
	NO	7,93%	7,69%	8,00%	0,00%	0,00%	0,00%	27,27%
36.03: Atención de salud en menos tiempo	SI	95,26%	100,00%	92,00%	100,00%	100,00%	100,00%	72,73%
	NO	4,74%	0,00%	8,00%	0,00%	0,00%	0,00%	27,27%
36.04: Atención dental más barata	SI	94,12%	92,31%	96,00%	100,00%	100,00%	100,00%	81,82%
	NO	5,88%	7,69%	4,00%	0,00%	0,00%	0,00%	18,18%
36.05: Devolución de Gastos de Hospitalización	SI	69,00%	53,85%	76,00%	100,00%	60,00%	100,00%	63,64%
	NO	31,00%	46,15%	24,00%	0,00%	40,00%	0,00%	36,36%
36.06: Atención de Salud Telefónica	SI	49,07%	38,46%	52,00%	50,00%	20,00%	100,00%	36,36%
	NO	50,93%	61,54%	48,00%	50,00%	80,00%	0,00%	63,64%
37.01: Alcoholismo	SI	1,80%	0,00%	4,00%	0,00%	20,00%	0,00%	0,00%
	NO	98,20%	100,00%	96,00%	100,00%	80,00%	100,00%	100,00%
37.02: Drogadicción	SI	3,83%	7,69%	0,00%	0,00%	0,00%	0,00%	9,09%
	NO	96,17%	92,31%	100,00%	100,00%	100,00%	100,00%	90,91%

37.03: SIDA	SI	0,00%	0,00%	0,00%	0,00%	0,00%	0,00%	0,00%
	NO	100,00%	100,00%	100,00%	100,00%	100,00%	100,00%	100,00%

Pertenencia al Sector

		Total	Jornal	Maestro (albañil, yesero, carpintero, etc.)	Capataz o Jefe de Obra	Administrativo	Ayudante	Otros
38.00: ¿A que edad comenzó a trabajar en la construcción?	Antes de los 15 años	11,66%	15,38%	12,00%	0,00%	20,00%	0,00%	9,09%
	16 a 18 años	26,18%	15,38%	24,00%	0,00%	0,00%	100,00%	27,27%
	19 a 21 años	18,72%	23,08%	20,00%	0,00%	40,00%	0,00%	18,18%
	22 a 24 años	17,62%	23,08%	16,00%	50,00%	0,00%	0,00%	0,00%
	25 a 30 años	15,57%	7,69%	20,00%	50,00%	20,00%	0,00%	36,36%
	Después de los 30 años	10,25%	15,38%	8,00%	0,00%	20,00%	0,00%	9,09%
39.00: ¿Por qué motivo comenzó a trabajar en la construcción?	Soltero con necesidad de aportar a la familia	47,31%	38,46%	64,00%	100,00%	40,00%	0,00%	45,45%
	Casado con necesidad de aportar a la familia	16,67%	23,08%	16,00%	0,00%	40,00%	0,00%	9,09%
	Porque un familiar lo llevó a trabajar	2,05%	0,00%	4,00%	0,00%	0,00%	0,00%	9,09%
	Porque era la única oportunidad laboral	30,51%	38,46%	8,00%	0,00%	20,00%	100,00%	27,27%
	Porque le gustaba trabajar en construcción	3,46%	0,00%	8,00%	0,00%	0,00%	0,00%	9,09%
40.00: ¿Cómo aprendió el oficio que actualmente desempeña en la obra?	Solo. Mirando como lo hace el resto	60,13%	69,23%	48,00%	0,00%	60,00%	100,00%	54,55%
	Su padre le enseñó el oficio	2,83%	0,00%	8,00%	0,00%	0,00%	0,00%	0,00%
	Un compañero de trabajo le enseñó	15,13%	15,38%	20,00%	0,00%	20,00%	0,00%	18,18%
	El jefe de la obra le enseñó	8,45%	15,38%	4,00%	0,00%	0,00%	0,00%	9,09%
	La empresa lo envió a un curso de capacitación	3,78%	0,00%	4,00%	50,00%	0,00%	0,00%	0,00%
	En un curso que tomo por iniciativa propia	6,47%	0,00%	8,00%	50,00%	0,00%	0,00%	18,18%
	En un liceo técnico en educación media	3,22%	0,00%	8,00%	0,00%	20,00%	0,00%	0,00%
41.00: ¿Cuánto tiempo ha desempeñando el	Menos de un año	17,92%	30,77%	8,00%	0,00%	20,00%	0,00%	27,27%

mismo oficio?								
	1 año	1,41%	0,00%	4,00%	0,00%	0,00%	0,00%	0,00%
	2 años	9,39%	0,00%	0,00%	0,00%	0,00%	100,00%	0,00%
	3 años	7,30%	7,69%	8,00%	0,00%	0,00%	0,00%	18,18%
	4 años	5,64%	7,69%	4,00%	0,00%	20,00%	0,00%	9,09%
	5 años y más	58,34%	53,85%	76,00%	100,00%	60,00%	0,00%	45,45%
42.01: Numero de cambios de trabajo	10 veces	23,49%	15,38%	20,00%	0,00%	0,00%	100,00%	9,09%
	8 veces	4,24%	0,00%	12,00%	0,00%	0,00%	0,00%	0,00%
	6 veces	13,34%	7,69%	24,00%	0,00%	20,00%	0,00%	18,18%
	4 veces	24,55%	23,08%	28,00%	50,00%	40,00%	0,00%	27,27%
	2	20,50%	30,77%	16,00%	0,00%	40,00%	0,00%	18,18%
	Nunca	13,87%	23,08%	0,00%	50,00%	0,00%	0,00%	27,27%
43.00: ¿Siempre ha trabajado en construcción?	SI	46,15%	46,15%	28,00%	100,00%	20,00%	100,00%	36,36%
	NO	53,85%	53,85%	72,00%	0,00%	80,00%	0,00%	63,64%
44.01: Número de empresas	1	22,23%	30,77%	16,00%	50,00%	40,00%	0,00%	9,09%
	2	17,43%	15,38%	20,00%	0,00%	40,00%	0,00%	45,45%
	3	9,86%	15,38%	8,00%	0,00%	0,00%	0,00%	9,09%
	4	20,31%	23,08%	20,00%	50,00%	0,00%	0,00%	18,18%
	5	5,64%	7,69%	4,00%	0,00%	20,00%	0,00%	9,09%
	6	4,24%	0,00%	12,00%	0,00%	0,00%	0,00%	0,00%
	7	1,41%	0,00%	4,00%	0,00%	0,00%	0,00%	0,00%
	8	3,20%	7,69%	0,00%	0,00%	0,00%	0,00%	0,00%
	9	0,00%	0,00%	0,00%	0,00%	0,00%	0,00%	0,00%
	10	13,63%	0,00%	12,00%	0,00%	0,00%	100,00%	0,00%
	mas de 10	2,05%	0,00%	4,00%	0,00%	0,00%	0,00%	9,09%
45.01: Me gusta trabajar en la construcción	SI	85,90%	84,62%	80,00%	100,00%	100,00%	100,00%	90,91%
	A VECES	1,41%	0,00%	4,00%	0,00%	0,00%	0,00%	0,00%
	NO	12,69%	15,38%	16,00%	0,00%	0,00%	0,00%	9,09%
45.02: Trabajar en la construcción ha sido un aporte a mi desarrollo laboral	SI	88,73%	84,62%	88,00%	100,00%	100,00%	100,00%	90,91%
	A VECES	1,41%	0,00%	4,00%	0,00%	0,00%	0,00%	0,00%
	NO	9,86%	15,38%	8,00%	0,00%	0,00%	0,00%	9,09%
45.03: Me gustaría trabajar en algo diferente	SI	74,94%	84,62%	68,00%	50,00%	40,00%	100,00%	45,45%
	A VECES	4,24%	0,00%	8,00%	0,00%	40,00%	0,00%	9,09%
	NO	20,82%	15,38%	24,00%	50,00%	20,00%	0,00%	45,45%

45.04: Me gustaría que mi hijo trabajara en la construcción	SI	24,55%	23,08%	24,00%	50,00%	80,00%	0,00%	36,36%
	A VECES	3,20%	7,69%	0,00%	0,00%	0,00%	0,00%	0,00%
	NO	72,25%	69,23%	76,00%	50,00%	20,00%	100,00%	63,64%
45.05: Siento que he trabajado demasiado tiempo en la construcción	SI	38,82%	23,08%	40,00%	50,00%	40,00%	100,00%	36,36%
	A VECES	4,42%	0,00%	4,00%	50,00%	0,00%	0,00%	9,09%
	NO	56,76%	76,92%	56,00%	0,00%	60,00%	0,00%	54,55%
45.06: Siento que necesito cambiar de trabajo	SI	40,34%	38,46%	28,00%	50,00%	40,00%	100,00%	27,27%
	A VECES	3,85%	0,00%	8,00%	0,00%	20,00%	0,00%	9,09%
	NO	55,81%	61,54%	64,00%	50,00%	40,00%	0,00%	63,64%
45.07: Siento que soy un profesional en lo que hago	SI	83,09%	76,92%	84,00%	100,00%	80,00%	100,00%	81,82%
	A VECES	3,85%	0,00%	8,00%	0,00%	20,00%	0,00%	9,09%
	NO	13,06%	23,08%	8,00%	0,00%	0,00%	0,00%	9,09%
45.08: A los otros trabajadores les pagan lo mismo que a mi por hacer el mismo trabajo	SI	52,02%	46,15%	52,00%	50,00%	40,00%	100,00%	27,27%
	A VECES	4,00%	0,00%	8,00%	0,00%	60,00%	0,00%	0,00%
	NO	43,99%	53,85%	40,00%	50,00%	0,00%	0,00%	72,73%
45.09: Siento que tengo oportunidades de ascender en este trabajo	SI	72,76%	76,92%	72,00%	50,00%	20,00%	100,00%	45,45%
	A VECES	2,30%	0,00%	0,00%	0,00%	20,00%	0,00%	27,27%
	NO	24,94%	23,08%	28,00%	50,00%	60,00%	0,00%	27,27%
45.10: Quiero que mi hijo tenga un mejor trabajo que el mío	SI	86,55%	76,92%	92,00%	100,00%	80,00%	100,00%	90,91%
	A VECES	0,39%	0,00%	0,00%	0,00%	20,00%	0,00%	0,00%
	NO	13,06%	23,08%	8,00%	0,00%	0,00%	0,00%	9,09%
45.11: Siento que la empresa me apoya cuando tengo problemas	SI	54,75%	46,15%	72,00%	100,00%	80,00%	0,00%	54,55%
	A VECES	24,58%	38,46%	16,00%	0,00%	20,00%	0,00%	36,36%
	NO	20,66%	15,38%	12,00%	0,00%	0,00%	100,00%	9,09%
45.12: Estaría de acuerdo en que mi pareja trabajara en la construcción	SI	28,10%	23,08%	24,00%	0,00%	0,00%	100,00%	9,09%
	A VECES	2,05%	0,00%	4,00%	0,00%	0,00%	0,00%	9,09%
	NO	69,85%	76,92%	72,00%	100,00%	100,00%	0,00%	81,82%
45.13: Estoy satisfecho con los aumentos de sueldo que he tenido	SI	54,40%	38,46%	72,00%	0,00%	20,00%	100,00%	45,45%
	A VECES	20,29%	30,77%	8,00%	50,00%	20,00%	0,00%	27,27%
	NO	25,31%	30,77%	20,00%	50,00%	60,00%	0,00%	27,27%
45.14: Las empresas me han dado la oportunidad de capacitarme en oficios	SI	50,23%	38,46%	56,00%	50,00%	40,00%	100,00%	27,27%

	A VECES	8,64%	7,69%	4,00%	50,00%	20,00%	0,00%	18,18%
	NO	41,12%	53,85%	40,00%	0,00%	40,00%	0,00%	54,55%
45.15: Siento que en la empresa me consideran un buen trabajador	SI	86,04%	84,62%	84,00%	100,00%	100,00%	100,00%	72,73%
	A VECES	3,46%	0,00%	8,00%	0,00%	0,00%	0,00%	9,09%
	NO	10,50%	15,38%	8,00%	0,00%	0,00%	0,00%	18,18%
46.01: Beneficios para la familia del trabajador	SI	90,92%	84,62%	96,00%	100,00%	100,00%	100,00%	81,82%
	NO	3,83%	7,69%	0,00%	0,00%	0,00%	0,00%	9,09%
	TALVEZ	5,25%	7,69%	4,00%	0,00%	0,00%	0,00%	9,09%
46.02: Capacitaciones o cursos pagados por la empresa	SI	99,36%	100,00%	100,00%	100,00%	100,00%	100,00%	90,91%
	NO	0,00%	0,00%	0,00%	0,00%	0,00%	0,00%	0,00%
	TALVEZ	0,64%	0,00%	0,00%	0,00%	0,00%	0,00%	9,09%
46.03: Facilidades de horario de trabajo para poder estudiar	SI	91,04%	92,31%	92,00%	100,00%	80,00%	100,00%	63,64%
	NO	4,86%	7,69%	0,00%	0,00%	20,00%	0,00%	18,18%
	TALVEZ	4,10%	0,00%	8,00%	0,00%	0,00%	0,00%	18,18%
46.04: Jefes más atentos a las necesidades del trabajador	SI	89,89%	84,62%	96,00%	100,00%	80,00%	100,00%	72,73%
	NO	4,86%	7,69%	0,00%	0,00%	20,00%	0,00%	18,18%
	TALVEZ	5,25%	7,69%	4,00%	0,00%	0,00%	0,00%	9,09%
46.05: Derecho a vacaciones (pagadas)	SI	92,84%	92,31%	96,00%	100,00%	100,00%	100,00%	63,64%
	NO	1,91%	0,00%	0,00%	0,00%	0,00%	0,00%	27,27%
	TALVEZ	5,25%	7,69%	4,00%	0,00%	0,00%	0,00%	9,09%
46.06: Contratos a plazos más largos	SI	92,84%	92,31%	96,00%	100,00%	100,00%	100,00%	63,64%
	NO	1,91%	0,00%	0,00%	0,00%	0,00%	0,00%	27,27%
	TALVEZ	5,25%	7,69%	4,00%	0,00%	0,00%	0,00%	9,09%
46.07: Menos tiempo cesante entre trabajo y trabajo	SI	85,67%	76,92%	92,00%	100,00%	100,00%	100,00%	72,73%
	NO	7,30%	7,69%	8,00%	0,00%	0,00%	0,00%	18,18%
	TALVEZ	7,03%	15,38%	0,00%	0,00%	0,00%	0,00%	9,09%
46.08: Jefes con mas conocimiento del trabajo	SI	93,21%	100,00%	88,00%	100,00%	100,00%	100,00%	63,64%
	NO	4,10%	0,00%	8,00%	0,00%	0,00%	0,00%	18,18%
	TALVEZ	2,69%	0,00%	4,00%	0,00%	0,00%	0,00%	18,18%
46.09: Más información sobre beneficios	SI	92,84%	92,31%	96,00%	100,00%	100,00%	100,00%	63,64%
	NO	1,27%	0,00%	0,00%	0,00%	0,00%	0,00%	18,18%
	TALVEZ	5,88%	7,69%	4,00%	0,00%	0,00%	0,00%	18,18%

46.10: Condiciones de seguridad adecuadas al trabajo que se realiza	SI	93,67%	100,00%	96,00%	50,00%	100,00%	100,00%	63,64%
	NO	1,27%	0,00%	0,00%	0,00%	0,00%	0,00%	18,18%
	TALVEZ	5,06%	0,00%	4,00%	50,00%	0,00%	0,00%	18,18%

II REGIÓN

Caracterización de los trabajadores

		Total	Jornal	Maestro (albañil, yesero, carpintero, etc.)	Capataz o Jefe de Obra	Administrativo	Ayudante	Otros
Rangos de edad	<18 años	0,67%	0,00%	0,00%	0,00%	0,00%	0,00%	9,52%
	18 - 30	21,46%	22,58%	17,07%	0,00%	14,29%	40,00%	28,57%
	30 - 40	21,95%	12,90%	26,83%	37,50%	57,14%	20,00%	33,33%
	40 - 50	26,40%	29,03%	29,27%	50,00%	14,29%	0,00%	19,05%
	50 - 60	21,72%	25,81%	17,07%	12,50%	14,29%	40,00%	4,76%
	> 60 años	7,80%	9,68%	9,76%	0,00%	0,00%	0,00%	4,76%
Estado civil recodificado	Soltero	38,42%	38,71%	36,59%	12,50%	42,86%	60,00%	33,33%
	Casado	28,68%	22,58%	36,59%	50,00%	57,14%	20,00%	14,29%
	Viudo	0,00%	0,00%	0,00%	0,00%	0,00%	0,00%	0,00%
	Conviviente	16,34%	19,35%	17,07%	12,50%	0,00%	0,00%	23,81%
	Separado	15,97%	19,35%	9,76%	12,50%	0,00%	20,00%	28,57%
	Divorciado	0,59%	0,00%	0,00%	12,50%	0,00%	0,00%	0,00%
Nivel educacional	Básica	24,94%	41,94%	19,51%	0,00%	14,29%	0,00%	4,76%
	Media	65,70%	51,61%	80,49%	37,50%	42,86%	80,00%	80,95%
	Técnica	5,45%	0,00%	0,00%	62,50%	14,29%	20,00%	4,76%
	Universitaria	0,89%	0,00%	0,00%	0,00%	28,57%	0,00%	4,76%
	Sin estudio	3,02%	6,45%	0,00%	0,00%	0,00%	0,00%	4,76%
Sistema de Salud recodificada	Isapre	8,86%	6,45%	12,20%	12,50%	14,29%	0,00%	14,29%
	Fonasa	91,14%	93,55%	87,80%	87,50%	85,71%	100,00%	85,71%
17.03: ¿Cuánto es su sueldo líquido?	Menor \$ 180.000	0,00%	0,00%	0,00%	0,00%	0,00%	0,00%	0,00%
	\$180.000 - \$200.000	0,33%	0,00%	0,00%	0,00%	0,00%	0,00%	4,76%
	\$200.000 - \$250.000	1,20%	0,00%	2,44%	0,00%	0,00%	0,00%	4,76%
	\$250.000 - \$300.000	9,25%	16,13%	0,00%	0,00%	0,00%	20,00%	9,52%
	\$300.000 - \$350.000	31,71%	45,16%	19,51%	0,00%	14,29%	40,00%	28,57%
	\$350.000 - \$400.000	19,45%	22,58%	17,07%	12,50%	28,57%	20,00%	14,29%
	\$400.000 - \$500.000	20,21%	16,13%	29,27%	0,00%	14,29%	20,00%	14,29%
	Mas de \$500.000	17,86%	0,00%	31,71%	87,50%	42,86%	0,00%	23,81%

Total	Jornal	Maestro (albañil, yesero, carpintero, etc.)	Capataz o Jefe de Obra	Administrativo	Ayudante	Otros
-------	--------	---	------------------------	----------------	----------	-------

	etc.)						
número de cargas	1,5	1,1	1,5	2,2	2,0	.	1,4
grupo familiar	1,8	1,6	2,0	2,9	2,8	1,3	2,3

Familia

		Total	Jornal	Maestro (albañil, yesero, carpintero, etc.)	Capataz o Jefe de Obra	Administrativo	Ayudante	Otros
REL PAREJA	7	12,89%	11,76%	13,04%	16,67%	20,00%	0,00%	20,00%
	6	23,98%	23,53%	30,43%	16,67%	0,00%	0,00%	20,00%
	5	7,73%	5,88%	4,35%	0,00%	0,00%	100,00%	0,00%
	4	0,00%	0,00%	0,00%	0,00%	0,00%	0,00%	0,00%
	3	4,70%	5,88%	4,35%	0,00%	20,00%	0,00%	0,00%
	2	5,71%	11,76%	0,00%	0,00%	0,00%	0,00%	10,00%
	1	44,98%	41,18%	47,83%	66,67%	60,00%	0,00%	50,00%
REL HIJOS	7	31,14%	31,58%	28,57%	37,50%	20,00%	50,00%	23,08%
	6	13,41%	21,05%	10,71%	0,00%	20,00%	0,00%	7,69%
	5	1,87%	0,00%	3,57%	0,00%	0,00%	0,00%	7,69%
	4	0,96%	0,00%	0,00%	0,00%	20,00%	0,00%	7,69%
	3	2,70%	0,00%	7,14%	0,00%	0,00%	0,00%	0,00%
	2	9,54%	10,53%	3,57%	0,00%	0,00%	50,00%	15,38%
	1	40,38%	36,84%	46,43%	62,50%	40,00%	0,00%	38,46%
REL PADRES	7	36,65%	63,64%	20,00%	0,00%	100,00%	0,00%	37,50%
	6	18,16%	9,09%	26,67%	100,00%	0,00%	0,00%	0,00%
	5	8,50%	0,00%	6,67%	0,00%	0,00%	50,00%	12,50%
	4	3,31%	0,00%	6,67%	0,00%	0,00%	0,00%	12,50%
	3	0,00%	0,00%	0,00%	0,00%	0,00%	0,00%	0,00%
	2	3,31%	0,00%	6,67%	0,00%	0,00%	0,00%	12,50%
	1	30,08%	27,27%	33,33%	0,00%	0,00%	50,00%	25,00%
REL HERMANOS	7	33,14%	40,00%	40,00%	50,00%	0,00%	0,00%	37,50%
	6	26,49%	20,00%	26,67%	0,00%	100,00%	50,00%	12,50%
	5	2,07%	0,00%	0,00%	50,00%	0,00%	0,00%	12,50%
	4	3,00%	6,67%	0,00%	0,00%	0,00%	0,00%	0,00%
	3	3,75%	6,67%	0,00%	0,00%	0,00%	0,00%	12,50%
	2	13,74%	6,67%	20,00%	0,00%	0,00%	25,00%	12,50%

1	17,81%	20,00%	13,33%	0,00%	0,00%	25,00%	12,50%
---	--------	--------	--------	-------	-------	--------	--------

Actividades extra laborales

		Total	Jornal	Maestro (albañil, yesero, carpintero, etc.)	Capataz o Jefe de Obra	Administrativo	Ayudante	Otros
5.00: ¿Practica usted algún deporte?	Nunca	62,72%	67,74%	53,66%	62,50%	57,14%	80,00%	57,14%
	1 vez al mes	7,65%	6,45%	9,76%	25,00%	0,00%	0,00%	4,76%
	2 o 3 veces por mes	7,14%	6,45%	7,32%	12,50%	14,29%	0,00%	14,29%
	1 vez por semana	14,08%	9,68%	19,51%	0,00%	14,29%	20,00%	14,29%
	Más de 1 vez por semana	8,42%	9,68%	9,76%	0,00%	14,29%	0,00%	9,52%

Necesidades de los trabajadores

	Total	Jornal	Maestro (albañil, yesero, carpintero, etc.)	Capataz o Jefe de Obra	Administrativo	Ayudante	Otros
6.01: Educación escolar	57,15%	54,84%	56,10%	75,00%	85,71%	60,00%	52,38%
6.02: Capacitación	66,76%	70,97%	65,85%	75,00%	85,71%	40,00%	71,43%
6.03: Salud	55,36%	64,52%	48,78%	50,00%	42,86%	40,00%	61,90%
6.04: Ayuda Social	24,99%	19,35%	26,83%	12,50%	57,14%	40,00%	28,57%
6.05: Deporte, cultura y recreación	10,36%	9,68%	7,32%	12,50%	14,29%	20,00%	14,29%
6.06: Vivienda	33,11%	38,71%	26,83%	37,50%	0,00%	40,00%	28,57%
6.07: Familia	25,57%	32,26%	24,39%	12,50%	14,29%	0,00%	38,10%

Programas sociales

		Total	Jornal	Maestro (albañil, yesero, carpintero, etc.)	Capataz o Jefe de Obra	Administrativo	Ayudante	Otros
10.00: ¿Conoce Ud. los proyectos sociales?	SI	36,80%	29,03%	43,90%	75,00%	57,14%	20,00%	38,10%
	NO	63,20%	70,97%	56,10%	25,00%	42,86%	80,00%	61,90%
11.00: ¿Ha participado Ud. en alguno de esos proyectos?	SI	46,58%	77,78%	22,22%	16,67%	75,00%	100,00%	37,50%
	NO	53,42%	22,22%	77,78%	83,33%	25,00%	0,00%	62,50%
12.01: Afiches	SI	32,92%	57,14%	0,00%	0,00%	33,33%	0,00%	0,00%
	NO	67,08%	42,86%	100,00%	100,00%	66,67%	100,00%	100,00%
12.02: Charlas en obra	SI	25,70%	28,57%	50,00%	0,00%	0,00%	0,00%	0,00%

	NO	74,30%	71,43%	50,00%	100,00%	100,00%	100,00%	100,00%
12.03: Por un amigo o compañero	SI	5,03%	0,00%	25,00%	0,00%	0,00%	0,00%	0,00%
	NO	94,97%	100,00%	75,00%	100,00%	100,00%	100,00%	100,00%
12.04: Asistente Social de la empresa	SI	45,70%	42,86%	75,00%	0,00%	66,67%	0,00%	66,67%
	NO	54,30%	57,14%	25,00%	100,00%	33,33%	100,00%	33,33%
12.05: Jefe	SI	36,05%	42,86%	0,00%	0,00%	33,33%	100,00%	0,00%
	NO	63,95%	57,14%	100,00%	100,00%	66,67%	0,00%	100,00%
12.06: Otro	SI	0,00%	0,00%	0,00%	0,00%	0,00%	0,00%	0,00%
	NO	100,00%	100,00%	100,00%	100,00%	100,00%	100,00%	100,00%
13.00: ¿Ha asistido a cursos de capacitación en los últimos dos años?	SI	13,17%	16,13%	12,20%	12,50%	28,57%	0,00%	14,29%
	NO	86,83%	83,87%	87,80%	87,50%	71,43%	100,00%	85,71%

	Total	Jornal	Maestro (albañil, yesero, carpintero, etc.)	Capataz o Jefe de Obra	Administrativo	Ayudante	Otros
14.02: Albañilería Y Estuco	1,0	1,0
14.03: Carpintería (Paneles, Puertas, Vigas, Cerchas, etc.)
14.04: Enfierradura, Estructuras Metálicas (cerchas, vigas, etc.)
14.05: Instalaciones Sanitarias (Alcantarillado, Gasfitería)
14.06: Máquinas De Construcción (Operación , Mantenión)
14.07: Obras Viales (Caminos, Puentes, Túneles, Etc.)	5,0	5,0
14.08: Piping (Cañonería)
14.09: Interiores y Exteriores (piso flotante, pintura, alfombra, etc.)	7,0	7,0
14.10: Electricidad	4,0	.	4,0
14.11: Tecnología De La Construcción
14.12: Interpretación de Planos	5,8	.	6,0	.	5,0	.	.
14.13: Trabajo en Equipo	7,0	7,0
14.15: Soldadura eléctrica y oxígas

Bienestar Social

	Total	Jornal	Maestro (albañil, yesero, carpintero, etc.)	Capataz o Jefe de Obra	Administrativo	Ayudante	Otros	
17.01: ¿Ahorra Ud. mensualmente?	NO	62,77%	64,52%	70,73%	25,00%	85,71%	40,00%	61,90%

	Menor \$ 10.000	2,47%	0,00%	0,00%	12,50%	0,00%	20,00%	0,00%
	\$10.000 - \$20.000	2,54%	3,23%	2,44%	0,00%	0,00%	0,00%	4,76%
	\$20.000 - \$30.000	8,55%	9,68%	4,88%	12,50%	0,00%	20,00%	4,76%
	\$30.000 - \$40.000	2,12%	0,00%	2,44%	12,50%	0,00%	0,00%	9,52%
	\$40.000 - \$50.000	8,67%	9,68%	12,20%	0,00%	0,00%	0,00%	4,76%
	Mas de \$50.000	12,89%	12,90%	7,32%	37,50%	14,29%	20,00%	14,29%
17.02: ¿Tiene Ud. deudas mensuales?	NO	18,69%	25,81%	17,07%	12,50%	0,00%	0,00%	19,05%
	Menor \$ 50.000	6,56%	6,45%	4,88%	0,00%	14,29%	20,00%	0,00%
	\$50.000 - \$60.000	11,51%	16,13%	4,88%	12,50%	14,29%	20,00%	4,76%
	\$60.000 - \$70.000	6,60%	6,45%	7,32%	0,00%	0,00%	0,00%	19,05%
	\$70.000 - \$80.000	7,14%	3,23%	7,32%	0,00%	0,00%	20,00%	19,05%
	\$80.000 - \$90.000	9,86%	6,45%	9,76%	25,00%	0,00%	20,00%	9,52%
	Mas de \$90.000	39,63%	35,48%	48,78%	50,00%	71,43%	20,00%	28,57%
17.03: ¿Cuánto es su sueldo líquido?	Menor \$ 180.000	0,00%	0,00%	0,00%	0,00%	0,00%	0,00%	0,00%
	\$180.000 - \$200.000	0,33%	0,00%	0,00%	0,00%	0,00%	0,00%	4,76%
	\$200.000 - \$250.000	1,20%	0,00%	2,44%	0,00%	0,00%	0,00%	4,76%
	\$250.000 - \$300.000	9,25%	16,13%	0,00%	0,00%	0,00%	20,00%	9,52%
	\$300.000 - \$350.000	31,71%	45,16%	19,51%	0,00%	14,29%	40,00%	28,57%
	\$350.000 - \$400.000	19,45%	22,58%	17,07%	12,50%	28,57%	20,00%	14,29%
	\$400.000 - \$500.000	20,21%	16,13%	29,27%	0,00%	14,29%	20,00%	14,29%
	Mas de \$500.000	17,86%	0,00%	31,71%	87,50%	42,86%	0,00%	23,81%
18.01: Computador	SI	54,39%	51,61%	53,66%	87,50%	71,43%	40,00%	66,67%
	NO	45,61%	48,39%	46,34%	12,50%	28,57%	60,00%	33,33%
18.02: Conexión Internet	SI	46,10%	38,71%	46,34%	87,50%	71,43%	40,00%	61,90%
	NO	53,90%	61,29%	53,66%	12,50%	28,57%	60,00%	38,10%
18.03: Conexión TV Cable	SI	70,38%	67,74%	75,61%	100,00%	57,14%	60,00%	57,14%
	NO	29,62%	32,26%	24,39%	0,00%	42,86%	40,00%	42,86%

Vivienda

	Total	Jornal	Maestro	Capataz o Jefe	Administrativo	Ayudante	Otros
--	-------	--------	---------	----------------	----------------	----------	-------

			(albañil, yesero, carpintero, etc.)	de Obra				
23.00: ¿Cuántos metros cuadrados calcula Ud. que tiene su hogar?	Menos de 20m2	32,24%	32,26%	36,59%	25,00%	42,86%	20,00%	28,57%
	20m2 – 25m2	12,66%	16,13%	2,44%	0,00%	0,00%	40,00%	19,05%
	25m2 – 30m2	14,71%	16,13%	14,63%	0,00%	42,86%	0,00%	28,57%
	30m2 – 35m2	26,12%	22,58%	31,71%	50,00%	14,29%	20,00%	14,29%
	35m2 – 40m2	3,88%	6,45%	2,44%	0,00%	0,00%	0,00%	4,76%
	Más de 40m2	10,39%	6,45%	12,20%	25,00%	0,00%	20,00%	4,76%
24.00: ¿Cuál es el estado de conservación de su casa?	Muy malo	1,67%	3,23%	0,00%	0,00%	0,00%	0,00%	4,76%
	Malo	8,68%	6,45%	9,76%	0,00%	0,00%	20,00%	9,52%
	Ni bueno ni malo	46,06%	48,39%	51,22%	25,00%	57,14%	20,00%	52,38%
	Bueno	42,13%	41,94%	36,59%	62,50%	42,86%	60,00%	33,33%
	Muy bueno	1,45%	0,00%	2,44%	12,50%	0,00%	0,00%	0,00%
25.00: ¿Conoce el beneficio de apoyo a la vivienda ATC de la Cámara Chilena de la Construcción?	SI	5,41%	3,23%	7,32%	12,50%	28,57%	0,00%	4,76%
	NO	94,59%	96,77%	92,68%	87,50%	71,43%	100,00%	95,24%
27.00: ¿Qué tan satisfecho se encuentra Ud. con el barrio o comuna donde vive?	Insatisfecho	16,97%	22,58%	9,76%	12,50%	0,00%	20,00%	23,81%
	Le es indiferente	21,79%	12,90%	26,83%	25,00%	0,00%	40,00%	28,57%
	Satisfecho	61,24%	64,52%	63,41%	62,50%	100,00%	40,00%	47,62%

Salud

		Total	Jornal	Maestro (albañil, yesero, carpintero, etc.)	Capataz o Jefe de Obra	Administrativo	Ayudante	Otros
28.00: En los últimos seis meses ¿Usted ha asistido a consulta médica?	SI	28,31%	32,26%	21,95%	50,00%	28,57%	20,00%	33,33%
	NO	71,69%	67,74%	78,05%	50,00%	71,43%	80,00%	66,67%
29.01: Medico General	SI	58,99%	60,00%	55,56%	50,00%	50,00%	100,00%	42,86%
	NO	41,01%	40,00%	44,44%	50,00%	50,00%	0,00%	57,14%
29.02: Medico Especialista	SI	47,95%	60,00%	22,22%	25,00%	0,00%	100,00%	57,14%
	NO	52,05%	40,00%	77,78%	75,00%	100,00%	0,00%	42,86%
29.03: Traumatólogo	SI	4,74%	10,00%	0,00%	0,00%	0,00%	0,00%	0,00%
	NO	95,26%	90,00%	100,00%	100,00%	100,00%	100,00%	100,00%
29.04: Psicólogo	SI	9,47%	20,00%	0,00%	0,00%	0,00%	0,00%	0,00%
	NO	90,53%	80,00%	100,00%	100,00%	100,00%	100,00%	100,00%
29.05: Psiquiatra	SI	0,00%	0,00%	0,00%	0,00%	0,00%	0,00%	0,00%

	NO	100,00%	100,00%	100,00%	100,00%	100,00%	100,00%	100,00%
30.00: ¿Cómo calificaría la atención recibida?	Muy buena	0,98%	0,00%	0,00%	0,00%	50,00%	0,00%	0,00%
	Buena	79,52%	90,00%	66,67%	75,00%	50,00%	100,00%	57,14%
	Regular	18,32%	10,00%	33,33%	25,00%	0,00%	0,00%	28,57%
	Mala	1,18%	0,00%	0,00%	0,00%	0,00%	0,00%	14,29%
	Muy Mala	0,00%	0,00%	0,00%	0,00%	0,00%	0,00%	0,00%
31.00: Usted, ¿Asiste regularmente al médico?	Si. Asiste Regularmente	14,38%	19,35%	7,32%	12,50%	14,29%	20,00%	14,29%
	No lo cree necesario	67,70%	61,29%	78,05%	87,50%	71,43%	40,00%	76,19%
	No tiene tiempo	14,90%	12,90%	14,63%	0,00%	14,29%	40,00%	4,76%
	No sabe dónde acudir	0,00%	0,00%	0,00%	0,00%	0,00%	0,00%	0,00%
	Considera mala la atención	0,00%	0,00%	0,00%	0,00%	0,00%	0,00%	0,00%
	No puede pagar	3,02%	6,45%	0,00%	0,00%	0,00%	0,00%	4,76%
32.00: ¿Cómo diría Ud. que es su salud en general?	Muy buena	13,87%	6,45%	21,95%	12,50%	42,86%	0,00%	28,57%
	Buena	61,50%	58,06%	53,66%	75,00%	57,14%	100,00%	61,90%
	Regular	21,95%	29,03%	24,39%	12,50%	0,00%	0,00%	9,52%
	Mala	2,68%	6,45%	0,00%	0,00%	0,00%	0,00%	0,00%
	Muy Mala	0,00%	0,00%	0,00%	0,00%	0,00%	0,00%	0,00%
33.00: En los últimos 6 meses ¿tuvo atención dental?	NO	92,25%	90,32%	90,24%	100,00%	85,71%	100,00%	100,00%
	Urgencia	0,86%	0,00%	2,44%	0,00%	0,00%	0,00%	0,00%
	Tratamiento	0,86%	0,00%	2,44%	0,00%	0,00%	0,00%	0,00%
	Control	6,03%	9,68%	4,88%	0,00%	14,29%	0,00%	0,00%
34.00: ¿Cuántos días de licencia médica ha tenido en el último año?	Nunca	77,20%	67,74%	87,80%	87,50%	85,71%	80,00%	66,67%
	3 días	10,30%	16,13%	4,88%	12,50%	14,29%	0,00%	14,29%
	7 a 11 días	9,44%	12,90%	2,44%	0,00%	0,00%	20,00%	19,05%
	11 a 15 días	2,20%	3,23%	2,44%	0,00%	0,00%	0,00%	0,00%
	15 a 30 días	0,00%	0,00%	0,00%	0,00%	0,00%	0,00%	0,00%
	Más de 30	0,86%	0,00%	2,44%	0,00%	0,00%	0,00%	0,00%

		Total	Jornal	Maestro (albañil, yesero, carpintero, etc.)	Capataz o Jefe de Obra	Administrativo	Ayudante	Otros
35.01: Presión Alta	NO	76,24%	61,29%	85,37%	100,00%	85,71%	80,00%	95,24%

	Familia	16,67%	25,81%	9,76%	0,00%	14,29%	20,00%	4,76%
	Trabajador	7,09%	12,90%	4,88%	0,00%	0,00%	0,00%	0,00%
	Ambos	0,00%	0,00%	0,00%	0,00%	0,00%	0,00%	0,00%
35.02: Alto Colesterol	NO	84,40%	70,97%	92,68%	100,00%	85,71%	100,00%	90,48%
	Familia	9,04%	16,13%	4,88%	0,00%	14,29%	0,00%	4,76%
	Trabajador	6,56%	12,90%	2,44%	0,00%	0,00%	0,00%	4,76%
	Ambos	0,00%	0,00%	0,00%	0,00%	0,00%	0,00%	0,00%
35.03: Desnutrición	NO	98,66%	96,77%	100,00%	100,00%	100,00%	100,00%	100,00%
	Familia	1,34%	3,23%	0,00%	0,00%	0,00%	0,00%	0,00%
	Trabajador	0,00%	0,00%	0,00%	0,00%	0,00%	0,00%	0,00%
	Ambos	0,00%	0,00%	0,00%	0,00%	0,00%	0,00%	0,00%
35.04: Obesidad	NO	94,45%	90,32%	97,56%	100,00%	100,00%	100,00%	90,48%
	Familia	3,88%	6,45%	2,44%	0,00%	0,00%	0,00%	4,76%
	Trabajador	1,67%	3,23%	0,00%	0,00%	0,00%	0,00%	4,76%
	Ambos	0,00%	0,00%	0,00%	0,00%	0,00%	0,00%	0,00%
35.05: Diabetes	NO	83,71%	80,65%	82,93%	87,50%	85,71%	100,00%	80,95%
	Familia	13,64%	19,35%	12,20%	0,00%	14,29%	0,00%	14,29%
	Trabajador	2,65%	0,00%	4,88%	12,50%	0,00%	0,00%	4,76%
	Ambos	0,00%	0,00%	0,00%	0,00%	0,00%	0,00%	0,00%
35.06: Tabaquismo	NO	80,23%	74,19%	80,49%	87,50%	71,43%	100,00%	85,71%
	Familia	1,34%	3,23%	0,00%	0,00%	0,00%	0,00%	0,00%
	Trabajador	15,90%	19,35%	17,07%	12,50%	28,57%	0,00%	9,52%
	Ambos	2,54%	3,23%	2,44%	0,00%	0,00%	0,00%	4,76%
35.07: Síntomas Depresivos	NO	92,24%	87,10%	95,12%	100,00%	100,00%	100,00%	90,48%
	Familia	6,56%	12,90%	2,44%	0,00%	0,00%	0,00%	4,76%
	Trabajador	1,20%	0,00%	2,44%	0,00%	0,00%	0,00%	4,76%
	Ambos	0,00%	0,00%	0,00%	0,00%	0,00%	0,00%	0,00%
35.08: Enfermedades respiratorias crónicas	NO	96,46%	93,55%	97,56%	100,00%	100,00%	100,00%	100,00%
	Familia	1,34%	3,23%	0,00%	0,00%	0,00%	0,00%	0,00%
	Trabajador	2,20%	3,23%	2,44%	0,00%	0,00%	0,00%	0,00%
	Ambos	0,00%	0,00%	0,00%	0,00%	0,00%	0,00%	0,00%
35.09: Cáncer	NO	96,82%	100,00%	92,68%	87,50%	100,00%	100,00%	100,00%
	Familia	3,18%	0,00%	7,32%	12,50%	0,00%	0,00%	0,00%
	Trabajador	0,00%	0,00%	0,00%	0,00%	0,00%	0,00%	0,00%

	Ambos	0,00%	0,00%	0,00%	0,00%	0,00%	0,00%	0,00%
35.10: Problemas dentales	NO	84,03%	77,42%	90,24%	87,50%	100,00%	80,00%	90,48%
	Familia	1,93%	3,23%	0,00%	12,50%	0,00%	0,00%	0,00%
	Trabajador	11,84%	16,13%	7,32%	0,00%	0,00%	20,00%	9,52%
	Ambos	2,20%	3,23%	2,44%	0,00%	0,00%	0,00%	0,00%
35.11: Problemas a la vista	NO	79,30%	74,19%	78,05%	100,00%	100,00%	80,00%	95,24%
	Familia	4,74%	6,45%	4,88%	0,00%	0,00%	0,00%	4,76%
	Trabajador	12,41%	12,90%	14,63%	0,00%	0,00%	20,00%	0,00%
	Ambos	3,54%	6,45%	2,44%	0,00%	0,00%	0,00%	0,00%
35.12: Problemas de audición	NO	93,11%	87,10%	97,56%	100,00%	100,00%	100,00%	90,48%
	Familia	1,67%	3,23%	0,00%	0,00%	0,00%	0,00%	4,76%
	Trabajador	5,22%	9,68%	2,44%	0,00%	0,00%	0,00%	4,76%
	Ambos	0,00%	0,00%	0,00%	0,00%	0,00%	0,00%	0,00%
35.13: Falta de piezas dentales	NO	81,22%	74,19%	85,37%	100,00%	100,00%	80,00%	85,71%
	Familia	3,88%	6,45%	2,44%	0,00%	0,00%	0,00%	4,76%
	Trabajador	14,04%	19,35%	9,76%	0,00%	0,00%	20,00%	9,52%
	Ambos	0,86%	0,00%	2,44%	0,00%	0,00%	0,00%	0,00%
36.01: Farmacia más barata	SI	90,78%	90,32%	87,80%	100,00%	71,43%	100,00%	95,24%
	NO	9,22%	9,68%	12,20%	0,00%	28,57%	0,00%	4,76%
36.02: Consulta médica más barata	SI	92,88%	93,55%	92,68%	75,00%	100,00%	100,00%	90,48%
	NO	7,12%	6,45%	7,32%	25,00%	0,00%	0,00%	9,52%
36.03: Atención de salud en menos tiempo	SI	58,49%	61,29%	56,10%	37,50%	28,57%	80,00%	47,62%
	NO	41,51%	38,71%	43,90%	62,50%	71,43%	20,00%	52,38%
36.04: Atención dental más barata	SI	71,39%	77,42%	63,41%	75,00%	71,43%	80,00%	61,90%
	NO	28,61%	22,58%	36,59%	25,00%	28,57%	20,00%	38,10%
36.05: Devolución de Gastos de Hospitalización	SI	44,94%	48,39%	36,59%	50,00%	28,57%	60,00%	47,62%
	NO	55,06%	51,61%	63,41%	50,00%	71,43%	40,00%	52,38%
36.06: Atención de Salud Telefónica	SI	32,45%	32,26%	31,71%	25,00%	28,57%	40,00%	33,33%
	NO	67,55%	67,74%	68,29%	75,00%	71,43%	60,00%	66,67%
37.01: Alcoholismo	SI	15,92%	19,35%	9,76%	0,00%	0,00%	40,00%	9,52%
	NO	84,08%	80,65%	90,24%	100,00%	100,00%	60,00%	90,48%
37.02: Drogadicción	SI	4,41%	6,45%	4,88%	0,00%	0,00%	0,00%	0,00%
	NO	95,59%	93,55%	95,12%	100,00%	100,00%	100,00%	100,00%

37.03: SIDA	SI	4,89%	9,68%	2,44%	0,00%	0,00%	0,00%	0,00%
	NO	95,11%	90,32%	97,56%	100,00%	100,00%	100,00%	100,00%

Pertenencia al Sector

		Total	Jornal	Maestro (albañil, yesero, carpintero, etc.)	Capataz o Jefe de Obra	Administrativo	Ayudante	Otros
38.00: ¿A que edad comenzó a trabajar en la construcción?	Antes de los 15 años	3,78%	0,00%	9,76%	0,00%	0,00%	0,00%	4,76%
	16 a 18 años	38,32%	41,94%	31,71%	50,00%	28,57%	40,00%	42,86%
	19 a 21 años	33,29%	32,26%	39,02%	0,00%	0,00%	40,00%	33,33%
	22 a 24 años	9,97%	3,23%	9,76%	25,00%	57,14%	20,00%	14,29%
	25 a 30 años	4,80%	3,23%	7,32%	12,50%	14,29%	0,00%	0,00%
	Después de los 30 años	9,83%	19,35%	2,44%	12,50%	0,00%	0,00%	4,76%
39.00: ¿Por qué motivo comenzó a trabajar en la construcción?	Soltero con necesidad de aportar a la familia	52,77%	58,06%	46,34%	25,00%	28,57%	80,00%	42,86%
	Casado con necesidad de aportar a la familia	19,49%	19,35%	21,95%	25,00%	42,86%	0,00%	23,81%
	Porque un familiar lo llevó a trabajar	3,13%	3,23%	2,44%	12,50%	0,00%	0,00%	4,76%
	Porque era la única oportunidad laboral	18,59%	16,13%	19,51%	37,50%	0,00%	20,00%	19,05%
	Porque le gustaba trabajar en construcción	6,01%	3,23%	9,76%	0,00%	28,57%	0,00%	9,52%
40.00: ¿Cómo aprendió el oficio que actualmente desempeña en la obra?	Solo. Mirando como lo hace el resto	71,73%	83,87%	53,66%	37,50%	71,43%	100,00%	76,19%
	Su padre le enseñó el oficio	12,94%	12,90%	17,07%	12,50%	14,29%	0,00%	9,52%
	Un compañero de trabajo le enseñó	3,40%	3,23%	4,88%	0,00%	0,00%	0,00%	4,76%
	El jefe de la obra le enseñó	2,05%	0,00%	2,44%	25,00%	0,00%	0,00%	0,00%
	La empresa lo envió a un curso de capacitación	2,93%	0,00%	4,88%	12,50%	14,29%	0,00%	4,76%
	En un curso que tomo por iniciativa propia	2,92%	0,00%	7,32%	0,00%	0,00%	0,00%	4,76%
	En un liceo técnico en educación media	4,04%	0,00%	9,76%	12,50%	0,00%	0,00%	0,00%
41.00: ¿Cuánto tiempo ha	Menos de un año	5,04%	0,00%	0,00%	0,00%	14,29%	40,00%	14,29%

despeñando el mismo oficio?								
	1 año	3,80%	3,23%	2,44%	12,50%	0,00%	0,00%	14,29%
	2 años	4,41%	6,45%	4,88%	0,00%	0,00%	0,00%	0,00%
	3 años	6,97%	9,68%	4,88%	0,00%	28,57%	0,00%	9,52%
	4 años	9,89%	9,68%	12,20%	0,00%	28,57%	0,00%	14,29%
	5 años y más	69,90%	70,97%	75,61%	87,50%	28,57%	60,00%	47,62%
42.01: Numero de cambios de trabajo	10 veces	4,41%	6,45%	4,88%	0,00%	0,00%	0,00%	0,00%
	8 veces	0,86%	0,00%	2,44%	0,00%	0,00%	0,00%	0,00%
	6 veces	9,09%	12,90%	9,76%	0,00%	14,29%	0,00%	0,00%
	4 veces	34,54%	32,26%	24,39%	50,00%	42,86%	60,00%	52,38%
	2	36,77%	35,48%	36,59%	37,50%	28,57%	40,00%	42,86%
	Nunca	14,33%	12,90%	21,95%	12,50%	14,29%	0,00%	4,76%
43.00: ¿Siempre ha trabajado en construcción?	SI	57,86%	58,06%	73,17%	50,00%	14,29%	20,00%	47,62%
	NO	42,14%	41,94%	26,83%	50,00%	85,71%	80,00%	52,38%
44.01: Número de empresas	1	13,35%	16,13%	4,88%	12,50%	57,14%	20,00%	19,05%
	2	12,88%	16,13%	14,63%	0,00%	0,00%	0,00%	14,29%
	3	23,68%	19,35%	19,51%	50,00%	14,29%	40,00%	33,33%
	4	16,56%	9,68%	17,07%	25,00%	28,57%	40,00%	14,29%
	5	7,13%	6,45%	9,76%	0,00%	0,00%	0,00%	14,29%
	6	3,07%	3,23%	4,88%	0,00%	0,00%	0,00%	0,00%
	7	1,20%	0,00%	2,44%	0,00%	0,00%	0,00%	4,76%
	8	0,86%	0,00%	2,44%	0,00%	0,00%	0,00%	0,00%
	9	0,00%	0,00%	0,00%	0,00%	0,00%	0,00%	0,00%
	10	1,93%	3,23%	0,00%	12,50%	0,00%	0,00%	0,00%
	mas de 10	19,35%	25,81%	24,39%	0,00%	0,00%	0,00%	0,00%
45.01: Me gusta trabajar en la construcción	SI	97,99%	96,77%	100,00%	100,00%	100,00%	100,00%	90,48%
	A VECES	1,67%	3,23%	0,00%	0,00%	0,00%	0,00%	4,76%
	NO	0,33%	0,00%	0,00%	0,00%	0,00%	0,00%	4,76%
45.02: Trabajar en la construcción ha sido un aporte a mi desarrollo laboral	SI	93,16%	87,10%	97,56%	100,00%	85,71%	100,00%	95,24%
	A VECES	4,89%	9,68%	2,44%	0,00%	0,00%	0,00%	0,00%
	NO	1,95%	3,23%	0,00%	0,00%	14,29%	0,00%	4,76%
45.03: Me gustaría trabajar en algo diferente	SI	72,53%	74,19%	68,29%	50,00%	57,14%	100,00%	66,67%

	A VECES	21,89%	22,58%	26,83%	25,00%	42,86%	0,00%	14,29%
	NO	5,58%	3,23%	4,88%	25,00%	0,00%	0,00%	19,05%
45.04: Me gustaría que mi hijo trabajara en la construcción	SI	24,45%	22,58%	17,07%	37,50%	14,29%	60,00%	19,05%
	A VECES	6,08%	9,68%	4,88%	0,00%	0,00%	0,00%	4,76%
	NO	69,47%	67,74%	78,05%	62,50%	85,71%	40,00%	76,19%
45.05: Siento que he trabajado demasiado tiempo en la construcción	SI	50,07%	54,84%	46,34%	50,00%	28,57%	60,00%	33,33%
	A VECES	30,66%	25,81%	31,71%	25,00%	57,14%	40,00%	38,10%
	NO	19,27%	19,35%	21,95%	25,00%	14,29%	0,00%	28,57%
45.06: Siento que necesito cambiar de trabajo	SI	45,40%	48,39%	43,90%	25,00%	14,29%	60,00%	38,10%
	A VECES	37,92%	32,26%	41,46%	50,00%	71,43%	40,00%	33,33%
	NO	16,68%	19,35%	14,63%	25,00%	14,29%	0,00%	28,57%
45.07: Siento que soy un profesional en lo que hago	SI	69,01%	70,97%	63,41%	100,00%	42,86%	80,00%	57,14%
	A VECES	26,45%	25,81%	29,27%	0,00%	42,86%	20,00%	38,10%
	NO	4,54%	3,23%	7,32%	0,00%	14,29%	0,00%	4,76%
45.08: A los otros trabajadores les pagan lo mismo que a mi por hacer el mismo trabajo	SI	56,29%	58,06%	51,22%	62,50%	57,14%	60,00%	61,90%
	A VECES	23,43%	25,81%	24,39%	12,50%	14,29%	20,00%	19,05%
	NO	20,28%	16,13%	24,39%	25,00%	28,57%	20,00%	19,05%
45.09: Siento que tengo oportunidades de ascender en este trabajo	SI	53,47%	54,84%	48,78%	62,50%	42,86%	60,00%	57,14%
	A VECES	30,77%	38,71%	19,51%	25,00%	42,86%	40,00%	28,57%
	NO	15,76%	6,45%	31,71%	12,50%	14,29%	0,00%	14,29%
45.10: Quiero que mi hijo tenga un mejor trabajo que el mío	SI	92,39%	90,32%	92,68%	100,00%	100,00%	100,00%	85,71%
	A VECES	5,60%	6,45%	7,32%	0,00%	0,00%	0,00%	4,76%
	NO	2,01%	3,23%	0,00%	0,00%	0,00%	0,00%	9,52%
45.11: Siento que la empresa me apoya cuando tengo problemas	SI	49,76%	54,84%	46,34%	37,50%	42,86%	60,00%	33,33%
	A VECES	41,72%	38,71%	39,02%	62,50%	57,14%	40,00%	57,14%
	NO	8,52%	6,45%	14,63%	0,00%	0,00%	0,00%	9,52%
45.12: Estaría de acuerdo en que mi pareja trabajara en la construcción	SI	28,82%	32,26%	17,07%	25,00%	28,57%	60,00%	28,57%
	A VECES	24,07%	16,13%	31,71%	37,50%	42,86%	20,00%	23,81%
	NO	47,11%	51,61%	51,22%	37,50%	28,57%	20,00%	47,62%
45.13: Estoy satisfecho con los aumentos de sueldo que he tenido	SI	46,89%	54,84%	39,02%	37,50%	28,57%	60,00%	33,33%

	A VECES	29,48%	32,26%	21,95%	37,50%	57,14%	40,00%	23,81%
	NO	23,62%	12,90%	39,02%	25,00%	14,29%	0,00%	42,86%
45.14: Las empresas me han dado la oportunidad de capacitarme en oficios	SI	36,53%	35,48%	34,15%	25,00%	28,57%	60,00%	33,33%
	A VECES	9,62%	6,45%	9,76%	0,00%	14,29%	20,00%	19,05%
	NO	53,85%	58,06%	56,10%	75,00%	57,14%	20,00%	47,62%
45.15: Siento que en la empresa me consideran un buen trabajador	SI	55,95%	58,06%	51,22%	62,50%	57,14%	60,00%	57,14%
	A VECES	8,67%	9,68%	12,20%	0,00%	0,00%	0,00%	4,76%
	NO	35,38%	32,26%	36,59%	37,50%	42,86%	40,00%	38,10%
46.01: Beneficios para la familia del trabajador	SI	91,77%	100,00%	85,37%	62,50%	85,71%	100,00%	85,71%
	NO	8,23%	0,00%	14,63%	37,50%	14,29%	0,00%	14,29%
	TALVEZ	0,00%	0,00%	0,00%	0,00%	0,00%	0,00%	0,00%
46.02: Capacitaciones o cursos pagados por la empresa	SI	97,94%	100,00%	95,12%	100,00%	100,00%	100,00%	95,24%
	NO	2,06%	0,00%	4,88%	0,00%	0,00%	0,00%	4,76%
	TALVEZ	0,00%	0,00%	0,00%	0,00%	0,00%	0,00%	0,00%
46.03: Facilidades de horario de trabajo para poder estudiar	SI	85,52%	93,55%	78,05%	50,00%	100,00%	100,00%	76,19%
	NO	10,93%	0,00%	19,51%	50,00%	0,00%	0,00%	23,81%
	TALVEZ	3,54%	6,45%	2,44%	0,00%	0,00%	0,00%	0,00%
46.04: Jefes más atentos a las necesidades del trabajador	SI	83,29%	90,32%	78,05%	50,00%	71,43%	100,00%	71,43%
	NO	12,82%	3,23%	21,95%	37,50%	14,29%	0,00%	23,81%
	TALVEZ	3,89%	6,45%	0,00%	12,50%	14,29%	0,00%	4,76%
46.05: Derecho a vacaciones (pagadas)	SI	84,30%	100,00%	73,17%	62,50%	71,43%	80,00%	71,43%
	NO	15,03%	0,00%	26,83%	37,50%	28,57%	20,00%	19,05%
	TALVEZ	0,67%	0,00%	0,00%	0,00%	0,00%	0,00%	9,52%
46.06: Contratos a plazos más largos	SI	78,93%	90,32%	75,61%	62,50%	71,43%	60,00%	66,67%
	NO	13,79%	0,00%	17,07%	37,50%	28,57%	40,00%	23,81%
	TALVEZ	7,28%	9,68%	7,32%	0,00%	0,00%	0,00%	9,52%
46.07: Menos tiempo cesante entre trabajo y trabajo	SI	71,07%	77,42%	65,85%	50,00%	71,43%	80,00%	61,90%
	NO	21,27%	16,13%	21,95%	50,00%	28,57%	20,00%	28,57%
	TALVEZ	7,66%	6,45%	12,20%	0,00%	0,00%	0,00%	9,52%
46.08: Jefes con mas conocimiento del trabajo	SI	60,34%	64,52%	60,98%	37,50%	28,57%	60,00%	57,14%
	NO	22,74%	19,35%	24,39%	62,50%	57,14%	0,00%	28,57%

	TALVEZ	16,91%	16,13%	14,63%	0,00%	14,29%	40,00%	14,29%
46.09: Más información sobre beneficios	SI	48,81%	51,61%	46,34%	37,50%	28,57%	60,00%	42,86%
	NO	24,15%	12,90%	34,15%	37,50%	71,43%	20,00%	23,81%
	TALVEZ	27,05%	35,48%	19,51%	25,00%	0,00%	20,00%	33,33%
46.10: Condiciones de seguridad adecuadas al trabajo que se realiza	SI	57,29%	64,52%	56,10%	37,50%	28,57%	60,00%	38,10%
	NO	13,66%	3,23%	21,95%	37,50%	57,14%	0,00%	23,81%
	TALVEZ	29,06%	32,26%	21,95%	25,00%	14,29%	40,00%	38,10%

III REGIÓN

Caracterización de los trabajadores

		Total	Jornal	Maestro (albañil, yesero, carpintero, etc.)	Capataz o Jefe de Obra	Administrativo	Ayudante	Otros
Rangos de edad	<18 años	0,70%	0,00%	0,00%	0,00%	0,00%	0,00%	9,09%
	18 - 30	24,91%	25,00%	23,53%	0,00%	100,00%	0,00%	27,27%
	30 - 40	46,02%	50,00%	47,06%	50,00%	0,00%	0,00%	27,27%
	40 - 50	25,37%	25,00%	23,53%	50,00%	0,00%	0,00%	27,27%
	50 - 60	0,70%	0,00%	0,00%	0,00%	0,00%	0,00%	9,09%
	> 60 años	2,29%	0,00%	5,88%	0,00%	0,00%	0,00%	0,00%
	Estado civil recodificado	Soltero	14,47%	0,00%	23,53%	0,00%	50,00%	0,00%
	Casado	38,44%	25,00%	58,82%	50,00%	0,00%	0,00%	18,18%
	Viudo	0,00%	0,00%	0,00%	0,00%	0,00%	0,00%	0,00%
	Conviviente	34,92%	50,00%	17,65%	50,00%	50,00%	0,00%	18,18%
	Separado	12,17%	25,00%	0,00%	0,00%	0,00%	0,00%	9,09%
	Divorciado	0,00%	0,00%	0,00%	0,00%	0,00%	0,00%	0,00%
Nivel educacional	Básica	19,06%	25,00%	17,65%	0,00%	0,00%	0,00%	9,09%
	Media	60,16%	75,00%	41,18%	50,00%	100,00%	0,00%	63,64%
	Técnica	14,79%	0,00%	29,41%	50,00%	0,00%	0,00%	9,09%
	Universitaria	5,99%	0,00%	11,76%	0,00%	0,00%	0,00%	18,18%
	Sin estudio	0,00%	0,00%	0,00%	0,00%	0,00%	0,00%	0,00%
Sistema de Salud recodificada	Isapre	10,90%	0,00%	17,65%	50,00%	0,00%	0,00%	18,18%
	Fonasa	89,10%	100,00%	82,35%	50,00%	100,00%	0,00%	81,82%
17.03: ¿Cuánto es su sueldo líquido?	Menor \$ 180.000	0,00%	0,00%	0,00%	0,00%	0,00%	0,00%	0,00%
	\$180.000 - \$200.000	0,00%	0,00%	0,00%	0,00%	0,00%	0,00%	0,00%
	\$200.000 - \$250.000	3,70%	0,00%	5,88%	0,00%	0,00%	0,00%	18,18%
	\$250.000 - \$300.000	2,48%	0,00%	0,00%	0,00%	50,00%	0,00%	18,18%
	\$300.000 - \$350.000	16,76%	25,00%	11,76%	0,00%	0,00%	0,00%	9,09%
	\$350.000 - \$400.000	13,25%	25,00%	0,00%	0,00%	50,00%	0,00%	9,09%
	\$400.000 - \$500.000	12,17%	25,00%	0,00%	0,00%	0,00%	0,00%	9,09%
	Mas de \$500.000	51,64%	25,00%	82,35%	100,00%	0,00%	0,00%	36,36%

	Total	Jornal	Maestro (albañil, yesero, carpintero, etc.)	Capataz o Jefe de Obra	Administrativo	Ayudante	Otros
número de cargas	2,3	.	2,0	4,0	.	.	.
grupo familiar	1,4	1,0	1,8	3,5	1,5	.	1,5

Familia

		Total	Jornal	Maestro (albañil, yesero, carpintero, etc.)	Capataz o Jefe de Obra	Administrativo	Ayudante	Otros
REL PAREJA	7	67,64%	66,67%	69,23%	50,00%	100,00%	0,00%	80,00%
	6	28,83%	33,33%	30,77%	0,00%	0,00%	0,00%	20,00%
	5	0,00%	0,00%	0,00%	0,00%	0,00%	0,00%	0,00%
	4	0,00%	0,00%	0,00%	0,00%	0,00%	0,00%	0,00%
	3	0,00%	0,00%	0,00%	0,00%	0,00%	0,00%	0,00%
	2	0,00%	0,00%	0,00%	0,00%	0,00%	0,00%	0,00%
	1	3,53%	0,00%	0,00%	50,00%	0,00%	0,00%	0,00%
REL HIJOS	7	78,94%	100,00%	75,00%	50,00%	100,00%	0,00%	50,00%
	6	7,98%	0,00%	12,50%	0,00%	0,00%	0,00%	50,00%
	5	0,00%	0,00%	0,00%	0,00%	0,00%	0,00%	0,00%
	4	6,11%	0,00%	12,50%	0,00%	0,00%	0,00%	0,00%
	3	0,00%	0,00%	0,00%	0,00%	0,00%	0,00%	0,00%
	2	6,97%	0,00%	0,00%	50,00%	0,00%	0,00%	0,00%
	1	0,00%	0,00%	0,00%	0,00%	0,00%	0,00%	0,00%
REL PADRES	7	64,49%	50,00%	84,62%	0,00%	100,00%	0,00%	63,64%
	6	13,72%	0,00%	15,38%	50,00%	0,00%	0,00%	27,27%
	5	17,93%	50,00%	0,00%	0,00%	0,00%	0,00%	9,09%
	4	0,00%	0,00%	0,00%	0,00%	0,00%	0,00%	0,00%
	3	0,00%	0,00%	0,00%	0,00%	0,00%	0,00%	0,00%
	2	0,00%	0,00%	0,00%	0,00%	0,00%	0,00%	0,00%
	1	3,85%	0,00%	0,00%	50,00%	0,00%	0,00%	0,00%
REL HERMANOS	7	44,00%	25,00%	73,33%	0,00%	100,00%	0,00%	40,00%
	6	36,14%	50,00%	26,67%	0,00%	0,00%	0,00%	30,00%
	5	17,10%	25,00%	0,00%	50,00%	0,00%	0,00%	30,00%
	4	0,00%	0,00%	0,00%	0,00%	0,00%	0,00%	0,00%
	3	0,00%	0,00%	0,00%	0,00%	0,00%	0,00%	0,00%

2	0,00%	0,00%	0,00%	0,00%	0,00%	0,00%	0,00%
1	2,76%	0,00%	0,00%	50,00%	0,00%	0,00%	0,00%

Actividades extra laborales

		Total	Jornal	Maestro (albañil, yesero, carpintero, etc.)	Capataz o Jefe de Obra	Administrativo	Ayudante	Otros
5.00: ¿Practica usted algún deporte?	Nunca	52,39%	75,00%	35,29%	0,00%	0,00%	0,00%	54,55%
	1 vez al mes	3,70%	0,00%	5,88%	0,00%	0,00%	0,00%	18,18%
	2 o 3 veces por mes	32,76%	25,00%	41,18%	100,00%	0,00%	0,00%	0,00%
	1 vez por semana	5,99%	0,00%	11,76%	0,00%	0,00%	0,00%	18,18%
	Más de 1 vez por semana	5,15%	0,00%	5,88%	0,00%	100,00%	0,00%	9,09%

Necesidades de los trabajadores

	Total	Jornal	Maestro (albañil, yesero, carpintero, etc.)	Capataz o Jefe de Obra	Administrativo	Ayudante	Otros
6.01: Educación escolar	35,44%	50,00%	23,53%	50,00%	0,00%	.	9,09%
6.02: Capacitación	37,87%	50,00%	17,65%	100,00%	0,00%	.	36,36%
6.03: Salud	55,39%	50,00%	64,71%	50,00%	50,00%	.	45,45%
6.04: Ayuda Social	8,28%	0,00%	11,76%	50,00%	50,00%	.	0,00%
6.05: Deporte, cultura y recreación	0,00%	0,00%	0,00%	0,00%	0,00%	.	0,00%
6.06: Vivienda	50,42%	50,00%	52,94%	50,00%	0,00%	.	54,55%
6.07: Familia	29,63%	0,00%	52,94%	50,00%	100,00%	.	54,55%

Programas sociales

		Total	Jornal	Maestro (albañil, yesero, carpintero, etc.)	Capataz o Jefe de Obra	Administrativo	Ayudante	Otros
10.00: ¿Conoce Ud. los proyectos sociales?	SI	44,15%	75,00%	17,65%	0,00%	100,00%	0,00%	9,09%
	NO	55,85%	25,00%	82,35%	100,00%	0,00%	0,00%	90,91%
11.00: ¿Ha participado Ud. en alguno de esos proyectos?	SI	16,86%	0,00%	66,67%	0,00%	100,00%	0,00%	100,00%
	NO	83,14%	100,00%	33,33%	0,00%	0,00%	0,00%	0,00%
12.01: Afiches	SI	54,72%	0,00%	50,00%	0,00%	50,00%	0,00%	100,00%

	NO	45,28%	0,00%	50,00%	0,00%	50,00%	0,00%	0,00%
12.02: Charlas en obra	SI	54,72%	0,00%	50,00%	0,00%	50,00%	0,00%	100,00%
	NO	45,28%	0,00%	50,00%	0,00%	50,00%	0,00%	0,00%
12.03: Por un amigo o compañero	SI	0,00%	0,00%	0,00%	0,00%	0,00%	0,00%	0,00%
	NO	100,00%	0,00%	100,00%	0,00%	100,00%	0,00%	100,00%
12.04: Asistente Social de la empresa	SI	85,54%	0,00%	100,00%	0,00%	50,00%	0,00%	100,00%
	NO	14,46%	0,00%	0,00%	0,00%	50,00%	0,00%	0,00%
12.05: Jefe	SI	59,74%	0,00%	50,00%	0,00%	100,00%	0,00%	0,00%
	NO	40,26%	0,00%	50,00%	0,00%	0,00%	0,00%	100,00%
12.06: Otro	SI	0,00%	0,00%	0,00%	0,00%	0,00%	0,00%	0,00%
	NO	100,00%	0,00%	100,00%	0,00%	100,00%	0,00%	100,00%
13.00: ¿Ha asistido a cursos de capacitación en los últimos dos años?	SI	0,00%	0,00%	0,00%	0,00%	0,00%	0,00%	0,00%
	NO	100,00%	100,00%	100,00%	100,00%	100,00%	0,00%	100,00%

	Total	Jornal	Maestro (albañil, yesero, carpintero, etc.)	Capataz o Jefe de Obra	Administrativo	Ayudante	Otros
14.02: Albañilería Y Estuco
14.03: Carpintería (Paneles, Puertas, Vigas, Cerchas, etc.)
14.04: Enfierradura, Estructuras Metálicas (cerchas, vigas, etc.)
14.05: Instalaciones Sanitarias (Alcantarillado, Gasfitería)
14.06: Máquinas De Construcción (Operación , Mantenimiento)
14.07: Obras Viales (Caminos, Puentes, Túneles, Etc.)
14.08: Piping (Cañonería)
14.09: Interiores y Exteriores (piso flotante, pintura, alfombra, etc.)
14.10: Electricidad
14.11: Tecnología De La Construcción
14.12: Interpretación de Planos
14.13: Trabajo en Equipo
14.15: Soldadura eléctrica y oxigas

Bienestar Social

	Total	Jornal	Maestro	Capataz o Jefe	Administrativo	Ayudante	Otros
--	-------	--------	---------	----------------	----------------	----------	-------

				(albañil, yesero, carpintero, etc.)	de Obra			
17.01: ¿Ahorra Ud. mensualmente?	NO	79,73%	100,00%	64,71%	50,00%	50,00%	0,00%	63,64%
	Menor \$ 10.000	3,70%	0,00%	5,88%	0,00%	0,00%	0,00%	18,18%
	\$10.000 - \$20.000	3,37%	0,00%	5,88%	0,00%	50,00%	0,00%	0,00%
	\$20.000 - \$30.000	2,29%	0,00%	5,88%	0,00%	0,00%	0,00%	0,00%
	\$30.000 - \$40.000	2,62%	0,00%	0,00%	50,00%	0,00%	0,00%	0,00%
	\$40.000 - \$50.000	0,00%	0,00%	0,00%	0,00%	0,00%	0,00%	0,00%
	Mas de \$50.000	8,29%	0,00%	17,65%	0,00%	0,00%	0,00%	18,18%
17.02: ¿Tiene Ud. deudas mensuales?	NO	61,43%	100,00%	23,53%	0,00%	100,00%	0,00%	54,55%
	Menor \$ 50.000	5,29%	0,00%	11,76%	0,00%	0,00%	0,00%	9,09%
	\$50.000 - \$60.000	0,00%	0,00%	0,00%	0,00%	0,00%	0,00%	0,00%
	\$60.000 - \$70.000	2,29%	0,00%	5,88%	0,00%	0,00%	0,00%	0,00%
	\$70.000 - \$80.000	0,70%	0,00%	0,00%	0,00%	0,00%	0,00%	9,09%
	\$80.000 - \$90.000	0,00%	0,00%	0,00%	0,00%	0,00%	0,00%	0,00%
	Mas de \$90.000	30,28%	0,00%	58,82%	100,00%	0,00%	0,00%	27,27%
17.03: ¿Cuánto es su sueldo líquido?	Menor \$ 180.000	0,00%	0,00%	0,00%	0,00%	0,00%	0,00%	0,00%
	\$180.000 - \$200.000	0,00%	0,00%	0,00%	0,00%	0,00%	0,00%	0,00%
	\$200.000 - \$250.000	3,70%	0,00%	5,88%	0,00%	0,00%	0,00%	18,18%
	\$250.000 - \$300.000	2,48%	0,00%	0,00%	0,00%	50,00%	0,00%	18,18%
	\$300.000 - \$350.000	16,76%	25,00%	11,76%	0,00%	0,00%	0,00%	9,09%
	\$350.000 - \$400.000	13,25%	25,00%	0,00%	0,00%	50,00%	0,00%	9,09%
	\$400.000 - \$500.000	12,17%	25,00%	0,00%	0,00%	0,00%	0,00%	9,09%
	Mas de \$500.000	51,64%	25,00%	82,35%	100,00%	0,00%	0,00%	36,36%
18.01: Computador	SI	69,47%	75,00%	64,71%	100,00%	50,00%	0,00%	45,45%
	NO	30,53%	25,00%	35,29%	0,00%	50,00%	0,00%	54,55%
18.02: Conexión Internet	SI	39,33%	25,00%	52,94%	50,00%	50,00%	0,00%	45,45%
	NO	60,67%	75,00%	47,06%	50,00%	50,00%	0,00%	54,55%
18.03: Conexión TV Cable	SI	50,75%	25,00%	76,47%	100,00%	0,00%	0,00%	54,55%
	NO	49,25%	75,00%	23,53%	0,00%	100,00%	0,00%	45,45%

Vivienda

		Total	Jornal	Maestro (albañil, yesero, carpintero, etc.)	Capataz o Jefe de Obra	Administrativo	Ayudante	Otros
23.00: ¿Cuántos metros cuadrados calcula Ud. que tiene su hogar?	Menos de 20m2	18,35%	25,00%	5,88%	0,00%	50,00%	0,00%	45,45%
	20m2 – 25m2	19,06%	25,00%	17,65%	0,00%	0,00%	0,00%	9,09%
	25m2 – 30m2	16,06%	25,00%	11,76%	0,00%	0,00%	0,00%	0,00%
	30m2 – 35m2	13,77%	25,00%	5,88%	0,00%	0,00%	0,00%	0,00%
	35m2 – 40m2	2,62%	0,00%	0,00%	50,00%	0,00%	0,00%	0,00%
	Más de 40m2	30,15%	0,00%	58,82%	50,00%	50,00%	0,00%	45,45%
24.00: ¿Cuál es el estado de conservación de su casa?	Muy malo	0,00%	0,00%	0,00%	0,00%	0,00%	0,00%	0,00%
	Malo	0,70%	0,00%	0,00%	0,00%	0,00%	0,00%	9,09%
	Ni bueno ni malo	29,64%	50,00%	11,76%	0,00%	0,00%	0,00%	27,27%
	Bueno	69,66%	50,00%	88,24%	100,00%	100,00%	0,00%	63,64%
	Muy bueno	0,00%	0,00%	0,00%	0,00%	0,00%	0,00%	0,00%
25.00: ¿Conoce el beneficio de apoyo a la vivienda ATC de la Cámara Chilena de la Construcción?	SI	0,00%	0,00%	0,00%	0,00%	0,00%	0,00%	0,00%
	NO	100,00%	100,00%	100,00%	100,00%	100,00%	0,00%	100,00%
27.00: ¿Qué tan satisfecho se encuentra Ud. con el barrio o comuna donde vive?	Insatisfecho	41,05%	75,00%	0,00%	100,00%	0,00%	0,00%	18,18%
	Le es indiferente	19,76%	25,00%	17,65%	0,00%	0,00%	0,00%	18,18%
	Satisfecho	39,19%	0,00%	82,35%	0,00%	100,00%	0,00%	63,64%

Salud

		Total	Jornal	Maestro (albañil, yesero, carpintero, etc.)	Capataz o Jefe de Obra	Administrativo	Ayudante	Otros
28.00: En los últimos seis meses ¿Usted ha asistido a consulta médica?	SI	37,54%	25,00%	47,06%	100,00%	50,00%	0,00%	18,18%
	NO	62,46%	75,00%	52,94%	0,00%	50,00%	0,00%	81,82%
29.01: Medico General	SI	69,96%	100,00%	62,50%	50,00%	0,00%	0,00%	50,00%
	NO	30,04%	0,00%	37,50%	50,00%	100,00%	0,00%	50,00%
29.02: Medico Especialista	SI	28,17%	0,00%	37,50%	50,00%	100,00%	0,00%	0,00%
	NO	71,83%	100,00%	62,50%	50,00%	0,00%	0,00%	100,00%
29.03: Traumatólogo	SI	1,87%	0,00%	0,00%	0,00%	0,00%	0,00%	50,00%
	NO	98,13%	100,00%	100,00%	100,00%	100,00%	0,00%	50,00%
29.04: Psicólogo	SI	0,00%	0,00%	0,00%	0,00%	0,00%	0,00%	0,00%

	NO	100,00%	100,00%	100,00%	100,00%	100,00%	0,00%	100,00%
29.05: Psiquiatra	SI	0,00%	0,00%	0,00%	0,00%	0,00%	0,00%	0,00%
	NO	100,00%	100,00%	100,00%	100,00%	100,00%	0,00%	100,00%
30.00: ¿Cómo calificaría la atención recibida?	Muy buena	2,87%	0,00%	0,00%	0,00%	100,00%	0,00%	0,00%
	Buena	66,58%	0,00%	100,00%	100,00%	0,00%	0,00%	100,00%
	Regular	0,00%	0,00%	0,00%	0,00%	0,00%	0,00%	0,00%
	Mala	30,56%	100,00%	0,00%	0,00%	0,00%	0,00%	0,00%
	Muy Mala	0,00%	0,00%	0,00%	0,00%	0,00%	0,00%	0,00%
31.00: Usted, ¿Asiste regularmente al médico?	Si. Asiste Regularmente	17,08%	25,00%	5,88%	50,00%	0,00%	0,00%	9,09%
	No lo cree necesario	50,98%	25,00%	76,47%	50,00%	100,00%	0,00%	63,64%
	No tiene tiempo	31,93%	50,00%	17,65%	0,00%	0,00%	0,00%	27,27%
	No sabe dónde acudir	0,00%	0,00%	0,00%	0,00%	0,00%	0,00%	0,00%
	Considera mala la atención	0,00%	0,00%	0,00%	0,00%	0,00%	0,00%	0,00%
	No puede pagar	0,00%	0,00%	0,00%	0,00%	0,00%	0,00%	0,00%
32.00: ¿Cómo diría Ud. que es su salud en general?	Muy buena	3,69%	0,00%	0,00%	50,00%	50,00%	0,00%	0,00%
	Buena	60,49%	25,00%	100,00%	50,00%	50,00%	0,00%	81,82%
	Regular	35,82%	75,00%	0,00%	0,00%	0,00%	0,00%	18,18%
	Mala	0,00%	0,00%	0,00%	0,00%	0,00%	0,00%	0,00%
	Muy Mala	0,00%	0,00%	0,00%	0,00%	0,00%	0,00%	0,00%
33.00: En los últimos 6 meses ¿tuvo atención dental?	NO	73,23%	75,00%	82,35%	0,00%	50,00%	0,00%	72,73%
	Urgencia	18,16%	25,00%	5,88%	50,00%	50,00%	0,00%	9,09%
	Tratamiento	1,40%	0,00%	0,00%	0,00%	0,00%	0,00%	18,18%
	Control	7,20%	0,00%	11,76%	50,00%	0,00%	0,00%	0,00%
34.00: ¿Cuántos días de licencia médica ha tenido en el último año?	Nunca	83,80%	100,00%	70,59%	50,00%	100,00%	0,00%	72,73%
	3 días	3,00%	0,00%	5,88%	0,00%	0,00%	0,00%	9,09%
	7 a 11 días	6,88%	0,00%	17,65%	0,00%	0,00%	0,00%	0,00%
	11 a 15 días	4,91%	0,00%	5,88%	50,00%	0,00%	0,00%	0,00%
	15 a 30 días	0,70%	0,00%	0,00%	0,00%	0,00%	0,00%	9,09%
	Más de 30	0,70%	0,00%	0,00%	0,00%	0,00%	0,00%	9,09%

	Total	Jornal	Maestro (albañil, yesero, carpintero, etc.)	Capataz o Jefe de Obra	Administrativo	Ayudante	Otros
--	-------	--------	---	------------------------	----------------	----------	-------

35.01: Presión Alta	NO	46,34%	25,00%	58,82%	100,00%	50,00%	0,00%	72,73%
	Familia	50,66%	75,00%	35,29%	0,00%	50,00%	0,00%	18,18%
	Trabajador	2,29%	0,00%	5,88%	0,00%	0,00%	0,00%	0,00%
	Ambos	0,70%	0,00%	0,00%	0,00%	0,00%	0,00%	9,09%
35.02: Alto Colesterol	NO	46,53%	0,00%	82,35%	100,00%	100,00%	0,00%	90,91%
	Familia	53,47%	100,00%	17,65%	0,00%	0,00%	0,00%	9,09%
	Trabajador	0,00%	0,00%	0,00%	0,00%	0,00%	0,00%	0,00%
	Ambos	0,00%	0,00%	0,00%	0,00%	0,00%	0,00%	0,00%
35.03: Desnutrición	NO	100,00%	100,00%	100,00%	100,00%	100,00%	0,00%	100,00%
	Familia	0,00%	0,00%	0,00%	0,00%	0,00%	0,00%	0,00%
	Trabajador	0,00%	0,00%	0,00%	0,00%	0,00%	0,00%	0,00%
	Ambos	0,00%	0,00%	0,00%	0,00%	0,00%	0,00%	0,00%
35.04: Obesidad	NO	84,46%	75,00%	94,12%	100,00%	50,00%	0,00%	90,91%
	Familia	15,54%	25,00%	5,88%	0,00%	50,00%	0,00%	9,09%
	Trabajador	0,00%	0,00%	0,00%	0,00%	0,00%	0,00%	0,00%
	Ambos	0,00%	0,00%	0,00%	0,00%	0,00%	0,00%	0,00%
35.05: Diabetes	NO	56,74%	50,00%	58,82%	100,00%	0,00%	0,00%	72,73%
	Familia	43,26%	50,00%	41,18%	0,00%	100,00%	0,00%	27,27%
	Trabajador	0,00%	0,00%	0,00%	0,00%	0,00%	0,00%	0,00%
	Ambos	0,00%	0,00%	0,00%	0,00%	0,00%	0,00%	0,00%
35.06: Tabaquismo	NO	62,08%	50,00%	76,47%	50,00%	50,00%	0,00%	72,73%
	Familia	12,17%	25,00%	0,00%	0,00%	0,00%	0,00%	9,09%
	Trabajador	22,75%	25,00%	17,65%	50,00%	50,00%	0,00%	9,09%
	Ambos	3,00%	0,00%	5,88%	0,00%	0,00%	0,00%	9,09%
35.07: Síntomas Depresivos	NO	97,71%	100,00%	94,12%	100,00%	100,00%	0,00%	100,00%
	Familia	2,29%	0,00%	5,88%	0,00%	0,00%	0,00%	0,00%
	Trabajador	0,00%	0,00%	0,00%	0,00%	0,00%	0,00%	0,00%
	Ambos	0,00%	0,00%	0,00%	0,00%	0,00%	0,00%	0,00%
35.08: Enfermedades respiratorias crónicas	NO	97,00%	100,00%	94,12%	100,00%	100,00%	0,00%	90,91%
	Familia	3,00%	0,00%	5,88%	0,00%	0,00%	0,00%	9,09%
	Trabajador	0,00%	0,00%	0,00%	0,00%	0,00%	0,00%	0,00%
	Ambos	0,00%	0,00%	0,00%	0,00%	0,00%	0,00%	0,00%
35.09: Cáncer	NO	82,54%	75,00%	88,24%	100,00%	100,00%	0,00%	81,82%
	Familia	1,40%	0,00%	0,00%	0,00%	0,00%	0,00%	18,18%

	Trabajador	0,00%	0,00%	0,00%	0,00%	0,00%	0,00%	0,00%
	Ambos	16,06%	25,00%	11,76%	0,00%	0,00%	0,00%	0,00%
35.10: Problemas dentales	NO	28,88%	0,00%	58,82%	100,00%	0,00%	0,00%	9,09%
	Familia	41,48%	75,00%	11,76%	0,00%	50,00%	0,00%	18,18%
	Trabajador	14,47%	25,00%	5,88%	0,00%	0,00%	0,00%	9,09%
	Ambos	15,17%	0,00%	23,53%	0,00%	50,00%	0,00%	63,64%
35.11: Problemas a la vista	NO	30,28%	0,00%	58,82%	100,00%	0,00%	0,00%	27,27%
	Familia	57,73%	100,00%	17,65%	0,00%	100,00%	0,00%	36,36%
	Trabajador	2,29%	0,00%	5,88%	0,00%	0,00%	0,00%	0,00%
	Ambos	9,69%	0,00%	17,65%	0,00%	0,00%	0,00%	36,36%
35.12: Problemas de audición	NO	93,30%	100,00%	88,24%	100,00%	100,00%	0,00%	72,73%
	Familia	3,70%	0,00%	5,88%	0,00%	0,00%	0,00%	18,18%
	Trabajador	3,00%	0,00%	5,88%	0,00%	0,00%	0,00%	9,09%
	Ambos	0,00%	0,00%	0,00%	0,00%	0,00%	0,00%	0,00%
35.13: Falta de piezas dentales	NO	67,32%	50,00%	82,35%	100,00%	0,00%	0,00%	90,91%
	Familia	29,68%	50,00%	11,76%	0,00%	100,00%	0,00%	0,00%
	Trabajador	3,00%	0,00%	5,88%	0,00%	0,00%	0,00%	9,09%
	Ambos	0,00%	0,00%	0,00%	0,00%	0,00%	0,00%	0,00%
36.01: Farmacia más barata	SI	85,21%	100,00%	70,59%	50,00%	100,00%	0,00%	90,91%
	NO	14,79%	0,00%	29,41%	50,00%	0,00%	0,00%	9,09%
36.02: Consulta médica más barata	SI	90,50%	100,00%	82,35%	50,00%	100,00%	0,00%	100,00%
	NO	9,50%	0,00%	17,65%	50,00%	0,00%	0,00%	0,00%
36.03: Atención de salud en menos tiempo	SI	92,09%	100,00%	88,24%	50,00%	100,00%	0,00%	90,91%
	NO	7,91%	0,00%	11,76%	50,00%	0,00%	0,00%	9,09%
36.04: Atención dental más barata	SI	100,00%	100,00%	100,00%	100,00%	100,00%	0,00%	100,00%
	NO	0,00%	0,00%	0,00%	0,00%	0,00%	0,00%	0,00%
36.05: Devolución de Gastos de Hospitalización	SI	97,38%	100,00%	100,00%	50,00%	100,00%	0,00%	100,00%
	NO	2,62%	0,00%	0,00%	50,00%	0,00%	0,00%	0,00%
36.06: Atención de Salud Telefónica	SI	73,74%	75,00%	70,59%	50,00%	100,00%	0,00%	90,91%
	NO	26,26%	25,00%	29,41%	50,00%	0,00%	0,00%	9,09%
37.01: Alcoholismo	SI	30,53%	50,00%	17,65%	0,00%	0,00%	0,00%	9,09%
	NO	69,47%	50,00%	82,35%	100,00%	100,00%	0,00%	90,91%
37.02: Drogadicción	SI	14,84%	25,00%	5,88%	0,00%	50,00%	0,00%	0,00%
	NO	85,16%	75,00%	94,12%	100,00%	50,00%	0,00%	100,00%

37.03: SIDA	SI	2,29%	0,00%	5,88%	0,00%	0,00%	0,00%	0,00%
	NO	97,71%	100,00%	94,12%	100,00%	100,00%	0,00%	100,00%

Pertenencia al Sector

		Total	Jornal	Maestro (albañil, yesero, carpintero, etc.)	Capataz o Jefe de Obra	Administrativo	Ayudante	Otros
38.00: ¿A que edad comenzó a trabajar en la construcción?	Antes de los 15 años	0,00%	0,00%	0,00%	0,00%	0,00%	0,00%	0,00%
	16 a 18 años	5,29%	0,00%	11,76%	0,00%	0,00%	0,00%	9,09%
	19 a 21 años	77,12%	100,00%	64,71%	0,00%	50,00%	0,00%	63,64%
	22 a 24 años	11,23%	0,00%	11,76%	100,00%	0,00%	0,00%	18,18%
	25 a 30 años	5,67%	0,00%	11,76%	0,00%	50,00%	0,00%	0,00%
	Después de los 30 años	0,70%	0,00%	0,00%	0,00%	0,00%	0,00%	9,09%
39.00: ¿Por qué motivo comenzó a trabajar en la construcción?	Soltero con necesidad de aportar a la familia	34,08%	50,00%	17,65%	0,00%	100,00%	0,00%	27,27%
	Casado con necesidad de aportar a la familia	26,26%	25,00%	29,41%	50,00%	0,00%	0,00%	9,09%
	Porque un familiar lo llevó a trabajar	5,99%	0,00%	11,76%	0,00%	0,00%	0,00%	18,18%
	Porque era la única oportunidad laboral	8,99%	0,00%	17,65%	0,00%	0,00%	0,00%	27,27%
	Porque le gustaba trabajar en construcción	24,67%	25,00%	23,53%	50,00%	0,00%	0,00%	18,18%
40.00: ¿Cómo aprendió el oficio que actualmente desempeña en la obra?	Solo. Mirando como lo hace el resto	5,80%	0,00%	0,00%	50,00%	50,00%	0,00%	27,27%
	Su padre le enseñó el oficio	6,88%	0,00%	17,65%	0,00%	0,00%	0,00%	0,00%
	Un compañero de trabajo le enseñó	44,48%	75,00%	17,65%	0,00%	50,00%	0,00%	27,27%
	El jefe de la obra le enseñó	13,77%	25,00%	5,88%	0,00%	0,00%	0,00%	0,00%
	La empresa lo envió a un curso de capacitación	0,00%	0,00%	0,00%	0,00%	0,00%	0,00%	0,00%
	En un curso que tomo por	22,06%	0,00%	52,94%	0,00%	0,00%	0,00%	18,18%

	iniciativa propia							
	En un liceo técnico en educación media	7,02%	0,00%	5,88%	50,00%	0,00%	0,00%	27,27%
41.00: ¿Cuánto tiempo ha desempeñando el mismo oficio?	Menos de un año	4,96%	0,00%	0,00%	0,00%	100,00%	0,00%	36,36%
	1 año	0,00%	0,00%	0,00%	0,00%	0,00%	0,00%	0,00%
	2 años	3,00%	0,00%	5,88%	0,00%	0,00%	0,00%	9,09%
	3 años	16,06%	25,00%	11,76%	0,00%	0,00%	0,00%	0,00%
	4 años	28,23%	50,00%	11,76%	0,00%	0,00%	0,00%	9,09%
	5 años y más	47,75%	25,00%	70,59%	100,00%	0,00%	0,00%	45,45%
42.01: Numero de cambios de trabajo	10 veces	4,91%	0,00%	5,88%	50,00%	0,00%	0,00%	0,00%
	8 veces	0,00%	0,00%	0,00%	0,00%	0,00%	0,00%	0,00%
	6 veces	49,07%	75,00%	29,41%	0,00%	50,00%	0,00%	27,27%
	4 veces	25,75%	25,00%	23,53%	50,00%	50,00%	0,00%	18,18%
	2	17,28%	0,00%	35,29%	0,00%	0,00%	0,00%	45,45%
	Nunca	3,00%	0,00%	5,88%	0,00%	0,00%	0,00%	9,09%
43.00: ¿Siempre ha trabajado en construcción?	SI	49,53%	25,00%	82,35%	100,00%	0,00%	0,00%	9,09%
	NO	50,47%	75,00%	17,65%	0,00%	100,00%	0,00%	90,91%
44.01: Número de empresas	1	6,74%	0,00%	11,76%	0,00%	100,00%	0,00%	0,00%
	2	9,69%	0,00%	17,65%	0,00%	0,00%	0,00%	36,36%
	3	12,88%	0,00%	29,41%	0,00%	0,00%	0,00%	18,18%
	4	32,44%	50,00%	17,65%	50,00%	0,00%	0,00%	0,00%
	5	5,10%	0,00%	5,88%	0,00%	0,00%	0,00%	36,36%
	6	25,94%	50,00%	5,88%	0,00%	0,00%	0,00%	9,09%
	7	2,29%	0,00%	5,88%	0,00%	0,00%	0,00%	0,00%
	8	2,62%	0,00%	0,00%	50,00%	0,00%	0,00%	0,00%
	9	0,00%	0,00%	0,00%	0,00%	0,00%	0,00%	0,00%
	10	0,00%	0,00%	0,00%	0,00%	0,00%	0,00%	0,00%
	mas de 10	2,29%	0,00%	5,88%	0,00%	0,00%	0,00%	0,00%
45.01: Me gusta trabajar en la construcción	SI	98,22%	100,00%	100,00%	100,00%	50,00%	0,00%	90,91%
	A VECES	0,70%	0,00%	0,00%	0,00%	0,00%	0,00%	9,09%
	NO	1,08%	0,00%	0,00%	0,00%	50,00%	0,00%	0,00%
45.02: Trabajar en la construcción ha sido un aporte a mi desarrollo laboral	SI	97,38%	100,00%	100,00%	50,00%	100,00%	0,00%	100,00%
	A VECES	2,62%	0,00%	0,00%	50,00%	0,00%	0,00%	0,00%
	NO	0,00%	0,00%	0,00%	0,00%	0,00%	0,00%	0,00%

45.03: Me gustaría trabajar en algo diferente	SI	74,30%	100,00%	52,94%	0,00%	100,00%	0,00%	72,73%
	A VECES	14,79%	0,00%	29,41%	50,00%	0,00%	0,00%	9,09%
	NO	10,90%	0,00%	17,65%	50,00%	0,00%	0,00%	18,18%
45.04: Me gustaría que mi hijo trabajara en la construcción	SI	22,37%	25,00%	17,65%	50,00%	0,00%	0,00%	18,18%
	A VECES	0,00%	0,00%	0,00%	0,00%	0,00%	0,00%	0,00%
	NO	77,63%	75,00%	82,35%	50,00%	100,00%	0,00%	81,82%
45.05: Siento que he trabajado demasiado tiempo en la construcción	SI	11,23%	0,00%	11,76%	100,00%	0,00%	0,00%	18,18%
	A VECES	13,77%	25,00%	5,88%	0,00%	0,00%	0,00%	0,00%
	NO	75,01%	75,00%	82,35%	0,00%	100,00%	0,00%	81,82%
45.06: Siento que necesito cambiar de trabajo	SI	11,79%	0,00%	11,76%	50,00%	50,00%	0,00%	45,45%
	A VECES	25,05%	25,00%	29,41%	0,00%	0,00%	0,00%	27,27%
	NO	63,16%	75,00%	58,82%	50,00%	50,00%	0,00%	27,27%
45.07: Siento que soy un profesional en lo que hago	SI	97,00%	100,00%	94,12%	100,00%	100,00%	0,00%	90,91%
	A VECES	0,00%	0,00%	0,00%	0,00%	0,00%	0,00%	0,00%
	NO	3,00%	0,00%	5,88%	0,00%	0,00%	0,00%	9,09%
45.08: A los otros trabajadores les pagan lo mismo que a mi por hacer el mismo trabajo	SI	47,43%	25,00%	76,47%	50,00%	0,00%	0,00%	45,45%
	A VECES	25,94%	50,00%	5,88%	0,00%	0,00%	0,00%	9,09%
	NO	26,63%	25,00%	17,65%	50,00%	100,00%	0,00%	45,45%
45.09: Siento que tengo oportunidades de ascender en este trabajo	SI	57,31%	25,00%	88,24%	50,00%	50,00%	0,00%	100,00%
	A VECES	4,91%	0,00%	5,88%	50,00%	0,00%	0,00%	0,00%
	NO	37,78%	75,00%	5,88%	0,00%	50,00%	0,00%	0,00%
45.10: Quiero que mi hijo tenga un mejor trabajo que el mío	SI	97,71%	100,00%	94,12%	100,00%	100,00%	0,00%	100,00%
	A VECES	0,00%	0,00%	0,00%	0,00%	0,00%	0,00%	0,00%
	NO	2,29%	0,00%	5,88%	0,00%	0,00%	0,00%	0,00%
45.11: Siento que la empresa me apoya cuando tengo problemas	SI	54,55%	50,00%	64,71%	0,00%	100,00%	0,00%	54,55%
	A VECES	27,29%	25,00%	23,53%	100,00%	0,00%	0,00%	18,18%
	NO	18,17%	25,00%	11,76%	0,00%	0,00%	0,00%	27,27%
45.12: Estaría de acuerdo en que mi pareja trabajara en la construcción	SI	22,43%	25,00%	23,53%	0,00%	50,00%	0,00%	9,09%
	A VECES	0,70%	0,00%	0,00%	0,00%	0,00%	0,00%	9,09%
	NO	76,87%	75,00%	76,47%	100,00%	50,00%	0,00%	81,82%
45.13: Estoy satisfecho con los aumentos de sueldo que he tenido	SI	63,34%	50,00%	82,35%	50,00%	100,00%	0,00%	45,45%
	A VECES	6,32%	0,00%	5,88%	50,00%	0,00%	0,00%	18,18%

	NO	30,34%	50,00%	11,76%	0,00%	0,00%	0,00%	36,36%
45.14: Las empresas me han dado la oportunidad de capacitarme en oficios	SI	43,59%	25,00%	70,59%	0,00%	50,00%	0,00%	45,45%
	A VECES	2,62%	0,00%	0,00%	50,00%	0,00%	0,00%	0,00%
	NO	53,79%	75,00%	29,41%	50,00%	50,00%	0,00%	54,55%
45.15: Siento que en la empresa me consideran un buen trabajador	SI	85,53%	75,00%	94,12%	100,00%	100,00%	0,00%	90,91%
	A VECES	14,47%	25,00%	5,88%	0,00%	0,00%	0,00%	9,09%
	NO	0,00%	0,00%	0,00%	0,00%	0,00%	0,00%	0,00%
46.01: Beneficios para la familia del trabajador	SI	100,00%	100,00%	100,00%	100,00%	100,00%	0,00%	100,00%
	NO	0,00%	0,00%	0,00%	0,00%	0,00%	0,00%	0,00%
	TALVEZ	0,00%	0,00%	0,00%	0,00%	0,00%	0,00%	0,00%
46.02: Capacitaciones o cursos pagados por la empresa	SI	100,00%	100,00%	100,00%	100,00%	100,00%	0,00%	100,00%
	NO	0,00%	0,00%	0,00%	0,00%	0,00%	0,00%	0,00%
	TALVEZ	0,00%	0,00%	0,00%	0,00%	0,00%	0,00%	0,00%
46.03: Facilidades de horario de trabajo para poder estudiar	SI	100,00%	100,00%	100,00%	100,00%	100,00%	0,00%	100,00%
	NO	0,00%	0,00%	0,00%	0,00%	0,00%	0,00%	0,00%
	TALVEZ	0,00%	0,00%	0,00%	0,00%	0,00%	0,00%	0,00%
46.04: Jefes más atentos a las necesidades del trabajador	SI	97,38%	100,00%	100,00%	50,00%	100,00%	0,00%	100,00%
	NO	0,00%	0,00%	0,00%	0,00%	0,00%	0,00%	0,00%
	TALVEZ	2,62%	0,00%	0,00%	50,00%	0,00%	0,00%	0,00%
46.05: Derecho a vacaciones (pagadas)	SI	99,30%	100,00%	100,00%	100,00%	100,00%	0,00%	90,91%
	NO	0,70%	0,00%	0,00%	0,00%	0,00%	0,00%	9,09%
	TALVEZ	0,00%	0,00%	0,00%	0,00%	0,00%	0,00%	0,00%
46.06: Contratos a plazos más largos	SI	100,00%	100,00%	100,00%	100,00%	100,00%	0,00%	100,00%
	NO	0,00%	0,00%	0,00%	0,00%	0,00%	0,00%	0,00%
	TALVEZ	0,00%	0,00%	0,00%	0,00%	0,00%	0,00%	0,00%
46.07: Menos tiempo cesante entre trabajo y trabajo	SI	97,38%	100,00%	100,00%	50,00%	100,00%	0,00%	100,00%
	NO	0,00%	0,00%	0,00%	0,00%	0,00%	0,00%	0,00%
	TALVEZ	2,62%	0,00%	0,00%	50,00%	0,00%	0,00%	0,00%
46.08: Jefes con mas conocimiento del trabajo	SI	96,68%	100,00%	100,00%	50,00%	100,00%	0,00%	90,91%
	NO	0,70%	0,00%	0,00%	0,00%	0,00%	0,00%	9,09%
	TALVEZ	2,62%	0,00%	0,00%	50,00%	0,00%	0,00%	0,00%
46.09: Más información sobre beneficios	SI	100,00%	100,00%	100,00%	100,00%	100,00%	0,00%	100,00%
	NO	0,00%	0,00%	0,00%	0,00%	0,00%	0,00%	0,00%

	TALVEZ	0,00%	0,00%	0,00%	0,00%	0,00%	0,00%	0,00%
46.10: Condiciones de seguridad adecuadas al trabajo que se realiza	SI	97,38%	100,00%	100,00%	50,00%	100,00%	0,00%	100,00%
	NO	0,00%	0,00%	0,00%	0,00%	0,00%	0,00%	0,00%
	TALVEZ	2,62%	0,00%	0,00%	50,00%	0,00%	0,00%	0,00%

IV Región

Caracterización de los trabajadores

		Total	Jornal	Maestro (albañil, yesero, carpintero, etc.)	Capataz o Jefe de Obra	Administrativo	Ayudante	Otros
Rangos de edad	<18 años	1,81%	2,94%	0,00%	0,00%	0,00%	6,25%	0,00%
	18 - 30	31,38%	38,24%	20,73%	27,27%	36,36%	43,75%	29,17%
	30 - 40	17,21%	11,76%	20,73%	45,45%	18,18%	6,25%	27,08%
	40 - 50	33,95%	35,29%	35,37%	18,18%	18,18%	37,50%	29,17%
	50 - 60	8,77%	2,94%	17,07%	9,09%	18,18%	0,00%	10,42%
	> 60 años	6,88%	8,82%	6,10%	0,00%	9,09%	6,25%	4,17%
	Estado civil recodificado	Soltero	32,05%	35,29%	20,73%	36,36%	36,36%	50,00%
	Casado	35,61%	32,35%	42,68%	27,27%	63,64%	25,00%	31,25%
	Viudo	1,01%	0,00%	2,44%	0,00%	0,00%	0,00%	2,08%
	Conviviente	18,01%	11,76%	26,83%	27,27%	0,00%	12,50%	16,67%
	Separado	11,97%	17,65%	7,32%	9,09%	0,00%	12,50%	6,25%
	Divorciado	1,37%	2,94%	0,00%	0,00%	0,00%	0,00%	2,08%
Nivel educacional	Básica	18,82%	26,47%	15,85%	9,09%	9,09%	6,25%	14,58%
	Media	69,98%	67,65%	71,95%	45,45%	63,64%	87,50%	68,75%
	Técnica	4,96%	0,00%	8,54%	27,27%	18,18%	0,00%	4,17%
	Universitaria	6,24%	5,88%	3,66%	18,18%	9,09%	6,25%	12,50%
	Sin estudio	0,00%	0,00%	0,00%	0,00%	0,00%	0,00%	0,00%
Sistema de Salud recodificada	Isapre	3,68%	2,94%	1,22%	27,27%	0,00%	0,00%	10,42%
	Fonasa	96,32%	97,06%	98,78%	72,73%	100,00%	100,00%	89,58%
17.03: ¿Cuánto es su sueldo líquido? (Hay que considerar todo lo que recibe menos los descuentos legales)	Menor \$ 180.000	0,88%	0,00%	0,00%	0,00%	0,00%	6,25%	4,17%
	\$180.000 - \$200.000	10,90%	20,59%	3,66%	0,00%	9,09%	0,00%	12,50%
	\$200.000 - \$250.000	20,34%	35,29%	6,10%	9,09%	0,00%	25,00%	10,42%
	\$250.000 - \$300.000	22,51%	29,41%	12,20%	9,09%	36,36%	37,50%	18,75%
	\$300.000 - \$350.000	15,09%	11,76%	19,51%	9,09%	27,27%	12,50%	16,67%
	\$350.000 - \$400.000	7,35%	0,00%	15,85%	9,09%	0,00%	6,25%	10,42%
	\$400.000 - \$500.000	7,59%	0,00%	15,85%	9,09%	27,27%	6,25%	6,25%
	Mas de \$500.000	15,34%	2,94%	26,83%	54,55%	0,00%	6,25%	20,83%

	Total	Jornal	Maestro (albañil, yesero, carpintero, etc.)	Capataz o Jefe de Obra	Administrativo	Ayudante	Otros
número de cargas	1,9	1,8	2,0	2,0	2,2	2,0	1,7
grupo familiar	2,2	2,1	2,2	2,0	3,0	2,8	2,3

Familia

		Total	Jornal	Maestro (albañil, yesero, carpintero, etc.)	Capataz o Jefe de Obra	Administrativo	Ayudante	Otros
REL PAREJA	7	54,65%	50,00%	54,55%	55,56%	66,67%	61,54%	66,67%
	6	28,24%	31,82%	28,79%	33,33%	11,11%	23,08%	13,33%
	5	14,16%	18,18%	10,61%	0,00%	22,22%	15,38%	20,00%
	4	0,59%	0,00%	1,52%	0,00%	0,00%	0,00%	0,00%
	3	1,18%	0,00%	1,52%	11,11%	0,00%	0,00%	0,00%
	2	0,00%	0,00%	0,00%	0,00%	0,00%	0,00%	0,00%
	1	1,18%	0,00%	3,03%	0,00%	0,00%	0,00%	0,00%
REL HIJOS	7	72,78%	76,19%	69,35%	87,50%	75,00%	61,54%	80,65%
	6	20,54%	14,29%	24,19%	12,50%	12,50%	38,46%	12,90%
	5	4,97%	9,52%	3,23%	0,00%	0,00%	0,00%	3,23%
	4	0,21%	0,00%	0,00%	0,00%	0,00%	0,00%	3,23%
	3	0,00%	0,00%	0,00%	0,00%	0,00%	0,00%	0,00%
	2	0,26%	0,00%	0,00%	0,00%	12,50%	0,00%	0,00%
	1	1,24%	0,00%	3,23%	0,00%	0,00%	0,00%	0,00%
REL PADRES	7	63,44%	54,17%	70,59%	75,00%	87,50%	61,54%	74,29%
	6	24,58%	29,17%	21,57%	25,00%	0,00%	23,08%	20,00%
	5	6,96%	8,33%	5,88%	0,00%	12,50%	7,69%	5,71%
	4	0,85%	0,00%	0,00%	0,00%	0,00%	7,69%	0,00%
	3	0,00%	0,00%	0,00%	0,00%	0,00%	0,00%	0,00%
	2	3,55%	8,33%	0,00%	0,00%	0,00%	0,00%	0,00%
	1	0,63%	0,00%	1,96%	0,00%	0,00%	0,00%	0,00%
REL HERMANOS	7	57,39%	55,56%	60,78%	75,00%	100,00%	42,86%	54,29%
	6	23,47%	22,22%	23,53%	25,00%	0,00%	28,57%	28,57%
	5	9,77%	11,11%	7,84%	0,00%	0,00%	14,29%	11,43%
	4	6,32%	7,41%	3,92%	0,00%	0,00%	14,29%	2,86%
	3	0,00%	0,00%	0,00%	0,00%	0,00%	0,00%	0,00%

2	1,87%	3,70%	0,00%	0,00%	0,00%	0,00%	2,86%
1	1,18%	0,00%	3,92%	0,00%	0,00%	0,00%	0,00%

Actividades extra laborales

		Total	Jornal	Maestro (albañil, yesero, carpintero, etc.)	Capataz o Jefe de Obra	Administrativo	Ayudante	Otros
5.00: ¿Practica usted algún deporte?	Nunca	50,44%	55,88%	48,78%	54,55%	18,18%	37,50%	50,00%
	1 vez al mes	8,41%	2,94%	12,20%	0,00%	27,27%	12,50%	16,67%
	2 o 3 veces por mes	15,33%	17,65%	15,85%	9,09%	18,18%	6,25%	14,58%
	1 vez por semana	18,82%	14,71%	17,07%	18,18%	27,27%	43,75%	16,67%
	Más de 1 vez por semana	7,01%	8,82%	6,10%	18,18%	9,09%	0,00%	2,08%

Necesidades de los trabajadores

	Total	Jornal	Maestro (albañil, yesero, carpintero, etc.)	Capataz o Jefe de Obra	Administrativo	Ayudante	Otros
6.01: Educación escolar	27,14%	20,59%	30,49%	45,45%	27,27%	25,00%	39,58%
6.02: Capacitación	34,79%	29,41%	35,37%	45,45%	45,45%	43,75%	41,67%
6.03: Salud	52,01%	50,00%	58,54%	45,45%	54,55%	37,50%	54,17%
6.04: Ayuda Social	18,86%	23,53%	12,20%	9,09%	27,27%	25,00%	20,83%
6.05: Deporte, cultura y recreación	11,11%	11,76%	9,76%	9,09%	0,00%	6,25%	25,00%
6.06: Vivienda	56,94%	64,71%	43,90%	45,45%	63,64%	75,00%	58,33%
6.07: Familia	44,00%	52,94%	32,93%	54,55%	45,45%	43,75%	39,58%

Programas sociales

		Total	Jornal	Maestro (albañil, yesero, carpintero, etc.)	Capataz o Jefe de Obra	Administrativo	Ayudante	Otros
10.00: ¿Conoce Ud. los proyectos sociales?	SI	61,28%	64,71%	53,66%	63,64%	72,73%	68,75%	64,58%
	NO	38,72%	35,29%	46,34%	36,36%	27,27%	31,25%	35,42%
11.00: ¿Ha participado Ud. en alguno de esos proyectos?	SI	34,72%	22,73%	38,64%	28,57%	37,50%	63,64%	51,61%
	NO	65,28%	77,27%	61,36%	71,43%	62,50%	36,36%	48,39%
12.01: Afiches	SI	84,78%	80,00%	82,35%	50,00%	100,00%	100,00%	87,50%
	NO	15,22%	20,00%	17,65%	50,00%	0,00%	0,00%	12,50%

12.02: Charlas en obra	SI	54,95%	60,00%	52,94%	100,00%	66,67%	42,86%	50,00%
	NO	45,05%	40,00%	47,06%	0,00%	33,33%	57,14%	50,00%
12.03: Por un amigo o compañero	SI	18,40%	40,00%	17,65%	0,00%	33,33%	0,00%	0,00%
	NO	81,60%	60,00%	82,35%	100,00%	66,67%	100,00%	100,00%
12.04: Asistente Social de la empresa	SI	91,72%	100,00%	82,35%	100,00%	66,67%	100,00%	87,50%
	NO	8,28%	0,00%	17,65%	0,00%	33,33%	0,00%	12,50%
12.05: Jefe	SI	4,28%	0,00%	0,00%	0,00%	33,33%	14,29%	6,25%
	NO	95,72%	100,00%	100,00%	100,00%	66,67%	85,71%	93,75%
12.06: Otro	SI	6,99%	0,00%	5,88%	0,00%	33,33%	14,29%	12,50%
	NO	93,01%	100,00%	94,12%	100,00%	66,67%	85,71%	87,50%
13.00: ¿Ha asistido a cursos de capacitación en los últimos dos años?	SI	12,39%	11,76%	15,85%	9,09%	0,00%	6,25%	12,50%
	NO	87,61%	88,24%	84,15%	90,91%	100,00%	93,75%	87,50%

	Total	Jornal	Maestro (albañil, yesero, carpintero, etc.)	Capataz o Jefe de Obra	Administrativo	Ayudante	Otros
14.02: Albañilería Y Estuco	2,0	2,0
14.03: Carpintería (Paneles, Puertas, Vigas, Cerchas, etc.)	5,4	6,5	4,0	.	.	.	2,0
14.04: Enfierradura, Estructuras Metálicas (cerchas, vigas, etc.)	1,5	1,5
14.05: Instalaciones Sanitarias (Alcantarillado, Gasfitería)	3,2	.	3,5	.	.	.	2,5
14.06: Máquinas De Construcción (Operación , Mantención)	5,5	.	7,0	.	.	.	4,0
14.07: Obras Viales (Caminos, Puentes, Túneles, Etc.)	1,8	.	2,0	1,0	.	.	2,5
14.08: Piping (Cañonería)	1,5	1,5
14.09: Interiores y Exteriores (piso flotante, pintura, alfombra, etc.)	4,8	7,0	3,0	2,0	.	.	3,3
14.10: Electricidad	5,1	.	5,7	.	.	.	2,5
14.11: Tecnología De La Construcción	5,2	.	6,0	.	.	.	3,0
14.12: Interpretación de Planos	5,2	6,0	5,0	.	.	.	4,0
14.13: Trabajo en Equipo	4,8	.	7,0	.	.	.	1,5
14.15: Soldadura eléctrica y oxigas	3,1	.	6,0	1,0	.	.	2,0

Bienestar Social

Total	Jornal	Maestro (albañil, yesero, etc.)	Capataz o Jefe de Obra	Administrativo	Ayudante	Otros
-------	--------	---------------------------------	------------------------	----------------	----------	-------

		carpintero, etc.)						
17.01: ¿Ahorra Ud. mensualmente?	NO	64,73%	64,71%	64,63%	54,55%	72,73%	75,00%	56,25%
	Menor \$ 10.000	3,28%	2,94%	3,66%	0,00%	9,09%	0,00%	8,33%
	\$10.000 - \$20.000	12,00%	17,65%	7,32%	0,00%	9,09%	12,50%	10,42%
	\$20.000 - \$30.000	7,24%	5,88%	7,32%	18,18%	9,09%	6,25%	8,33%
	\$30.000 - \$40.000	2,08%	2,94%	1,22%	9,09%	0,00%	0,00%	0,00%
	\$40.000 - \$50.000	3,96%	2,94%	4,88%	9,09%	0,00%	6,25%	0,00%
	Mas de \$50.000	6,70%	2,94%	10,98%	9,09%	0,00%	0,00%	16,67%
17.02: ¿Tiene Ud. deudas mensuales?	NO	32,13%	29,41%	40,24%	9,09%	36,36%	25,00%	31,25%
	Menor \$ 50.000	8,58%	8,82%	8,54%	9,09%	0,00%	12,50%	4,17%
	\$50.000 - \$60.000	9,89%	8,82%	9,76%	9,09%	0,00%	18,75%	8,33%
	\$60.000 - \$70.000	6,36%	5,88%	6,10%	0,00%	0,00%	12,50%	8,33%
	\$70.000 - \$80.000	4,17%	2,94%	6,10%	0,00%	18,18%	0,00%	6,25%
	\$80.000 - \$90.000	6,29%	8,82%	1,22%	9,09%	0,00%	12,50%	8,33%
	Mas de \$90.000	32,58%	35,29%	28,05%	63,64%	45,45%	18,75%	33,33%
17.03: ¿Cuánto es su sueldo líquido?	Menor \$ 180.000	0,88%	0,00%	0,00%	0,00%	0,00%	6,25%	4,17%
	\$180.000 - \$200.000	10,90%	20,59%	3,66%	0,00%	9,09%	0,00%	12,50%
	\$200.000 - \$250.000	20,34%	35,29%	6,10%	9,09%	0,00%	25,00%	10,42%
	\$250.000 - \$300.000	22,51%	29,41%	12,20%	9,09%	36,36%	37,50%	18,75%
	\$300.000 - \$350.000	15,09%	11,76%	19,51%	9,09%	27,27%	12,50%	16,67%
	\$350.000 - \$400.000	7,35%	0,00%	15,85%	9,09%	0,00%	6,25%	10,42%
	\$400.000 - \$500.000	7,59%	0,00%	15,85%	9,09%	27,27%	6,25%	6,25%
	Mas de \$500.000	15,34%	2,94%	26,83%	54,55%	0,00%	6,25%	20,83%
18.01: Computador	SI	55,66%	47,06%	58,54%	100,00%	81,82%	50,00%	62,50%
	NO	44,34%	52,94%	41,46%	0,00%	18,18%	50,00%	37,50%
18.02: Conexión Internet	SI	42,55%	38,24%	41,46%	72,73%	63,64%	37,50%	54,17%
	NO	57,45%	61,76%	58,54%	27,27%	36,36%	62,50%	45,83%
18.03: Conexión TV Cable	SI	35,33%	20,59%	42,68%	72,73%	54,55%	43,75%	43,75%
	NO	64,67%	79,41%	57,32%	27,27%	45,45%	56,25%	56,25%

Vivienda

Total	Jornal	Maestro (albañil, yesero,	Capataz o Jefe de Obra	Administrativo	Ayudante	Otros
-------	--------	------------------------------	---------------------------	----------------	----------	-------

carpintero, etc.)								
23.00: ¿Cuántos metros cuadrados calcula Ud. que tiene su hogar?	Menos de 20m2	7,97%	11,76%	3,66%	0,00%	9,09%	12,50%	6,25%
	20m2 – 25m2	5,76%	5,88%	7,32%	0,00%	0,00%	0,00%	10,42%
	25m2 – 30m2	9,90%	8,82%	13,41%	0,00%	9,09%	6,25%	10,42%
	30m2 – 35m2	4,19%	5,88%	1,22%	9,09%	0,00%	6,25%	4,17%
	35m2 – 40m2	26,79%	32,35%	25,61%	27,27%	18,18%	18,75%	12,50%
	Más de 40m2	45,39%	35,29%	48,78%	63,64%	63,64%	56,25%	56,25%
24.00: ¿Cuál es el estado de conservación de su casa?	Muy malo	0,15%	0,00%	0,00%	0,00%	0,00%	0,00%	2,08%
	Malo	6,04%	11,76%	2,44%	0,00%	0,00%	0,00%	4,17%
	Ni bueno ni malo	27,04%	32,35%	25,61%	36,36%	9,09%	12,50%	20,83%
	Bueno	63,41%	55,88%	68,29%	54,55%	81,82%	81,25%	60,42%
	Muy bueno	3,36%	0,00%	3,66%	9,09%	9,09%	6,25%	12,50%
25.00: ¿Conoce el beneficio de apoyo a la vivienda ATC de la Cámara Chilena de la Construcción?	SI	23,62%	20,59%	25,61%	27,27%	9,09%	31,25%	22,92%
	NO	76,38%	79,41%	74,39%	72,73%	90,91%	68,75%	77,08%
27.00: ¿Qué tan satisfecho se encuentra Ud. con el barrio o comuna donde vive?	Insatisfecho	11,98%	8,82%	14,63%	0,00%	18,18%	25,00%	6,25%
	Le es indiferente	12,74%	17,65%	9,76%	9,09%	18,18%	6,25%	8,33%
	Satisfecho	75,28%	73,53%	75,61%	90,91%	63,64%	68,75%	85,42%

Salud

		Total	Jornal	Maestro (albañil, yesero, carpintero, etc.)	Capataz o Jefe de Obra	Administrativo	Ayudante	Otros
28.00: En los últimos seis meses ¿Usted ha asistido a consulta médica?	SI	34,25%	35,29%	29,27%	54,55%	18,18%	31,25%	47,92%
	NO	65,75%	64,71%	70,73%	45,45%	81,82%	68,75%	52,08%
29.01: Medico General	SI	75,14%	91,67%	62,50%	66,67%	0,00%	60,00%	69,57%
	NO	24,86%	8,33%	37,50%	33,33%	100,00%	40,00%	30,43%
29.02: Medico Especialista	SI	23,90%	8,33%	29,17%	66,67%	50,00%	20,00%	43,48%
	NO	76,10%	91,67%	70,83%	33,33%	50,00%	80,00%	56,52%
29.03: Traumatólogo	SI	5,98%	0,00%	12,50%	16,67%	50,00%	0,00%	4,35%
	NO	94,02%	100,00%	87,50%	83,33%	50,00%	100,00%	95,65%
29.04: Psicólogo	SI	5,25%	8,33%	4,17%	0,00%	0,00%	0,00%	4,35%
	NO	94,75%	91,67%	95,83%	100,00%	100,00%	100,00%	95,65%
29.05: Psiquiatra	SI	1,68%	0,00%	4,17%	0,00%	0,00%	0,00%	4,35%

	NO	98,32%	100,00%	95,83%	100,00%	100,00%	100,00%	95,65%
30.00: ¿Cómo calificaría la atención recibida?	Muy buena	9,05%	8,33%	4,17%	33,33%	0,00%	0,00%	17,39%
	Buena	69,92%	75,00%	58,33%	66,67%	100,00%	80,00%	73,91%
	Regular	14,95%	8,33%	29,17%	0,00%	0,00%	20,00%	8,70%
	Mala	6,09%	8,33%	8,33%	0,00%	0,00%	0,00%	0,00%
	Muy Mala	0,00%	0,00%	0,00%	0,00%	0,00%	0,00%	0,00%
31.00: Usted, ¿Asiste regularmente al médico?	Si. Asiste Regularmente	14,38%	14,71%	13,41%	18,18%	9,09%	6,25%	27,08%
	No lo cree necesario	57,29%	50,00%	60,98%	63,64%	63,64%	75,00%	52,08%
	No tiene tiempo	25,72%	35,29%	21,95%	18,18%	27,27%	6,25%	18,75%
	No sabe dónde acudir	1,17%	0,00%	0,00%	0,00%	0,00%	12,50%	0,00%
	Considera mala la atención	0,58%	0,00%	1,22%	0,00%	0,00%	0,00%	2,08%
	No puede pagar	0,86%	0,00%	2,44%	0,00%	0,00%	0,00%	0,00%
32.00: ¿Cómo diría Ud. que es su salud en general?	Muy buena	4,90%	2,94%	4,88%	9,09%	18,18%	6,25%	8,33%
	Buena	69,86%	67,65%	73,17%	72,73%	81,82%	68,75%	62,50%
	Regular	21,20%	23,53%	19,51%	18,18%	0,00%	18,75%	27,08%
	Mala	3,89%	5,88%	2,44%	0,00%	0,00%	6,25%	0,00%
	Muy Mala	0,15%	0,00%	0,00%	0,00%	0,00%	0,00%	2,08%
33.00: En los últimos 6 meses ¿tuvo atención dental?	NO	85,57%	82,35%	89,02%	90,91%	100,00%	81,25%	85,42%
	Urgencia	4,84%	2,94%	6,10%	0,00%	0,00%	12,50%	4,17%
	Tratamiento	8,36%	11,76%	4,88%	9,09%	0,00%	6,25%	10,42%
	Control	1,22%	2,94%	0,00%	0,00%	0,00%	0,00%	0,00%
34.00: ¿Cuántos días de licencia médica ha tenido en el último año?	Nunca	79,40%	76,47%	80,49%	72,73%	100,00%	87,50%	79,17%
	3 días	9,22%	11,76%	8,54%	0,00%	0,00%	6,25%	10,42%
	7 a 11 días	4,47%	5,88%	3,66%	0,00%	0,00%	6,25%	2,08%
	11 a 15 días	2,66%	2,94%	3,66%	0,00%	0,00%	0,00%	2,08%
	15 a 30 días	2,95%	2,94%	3,66%	9,09%	0,00%	0,00%	0,00%
	Más de 30	1,30%	0,00%	0,00%	18,18%	0,00%	0,00%	6,25%

Pertenencia al Sector

		Total	Jornal	Maestro (albañil, yesero, carpintero, etc.)	Capataz o Jefe de Obra	Administrativo	Ayudante	Otros
35.01: Presión Alta	NO	47,79%	38,24%	62,20%	54,55%	45,45%	37,50%	41,67%

	Familia	42,74%	47,06%	34,15%	27,27%	45,45%	56,25%	52,08%
	Trabajador	6,45%	8,82%	3,66%	9,09%	9,09%	6,25%	4,17%
	Ambos	3,02%	5,88%	0,00%	9,09%	0,00%	0,00%	2,08%
35.02: Alto Colesterol	NO	72,44%	67,65%	76,83%	72,73%	72,73%	81,25%	66,67%
	Familia	21,87%	29,41%	15,85%	0,00%	27,27%	18,75%	25,00%
	Trabajador	4,25%	2,94%	4,88%	18,18%	0,00%	0,00%	6,25%
	Ambos	1,44%	0,00%	2,44%	9,09%	0,00%	0,00%	2,08%
35.03: Desnutrición	NO	98,04%	97,06%	100,00%	100,00%	100,00%	93,75%	97,92%
	Familia	1,96%	2,94%	0,00%	0,00%	0,00%	6,25%	2,08%
	Trabajador	0,00%	0,00%	0,00%	0,00%	0,00%	0,00%	0,00%
	Ambos	0,00%	0,00%	0,00%	0,00%	0,00%	0,00%	0,00%
35.04: Obesidad	NO	85,86%	82,35%	91,46%	81,82%	100,00%	87,50%	75,00%
	Familia	11,47%	14,71%	7,32%	9,09%	0,00%	12,50%	16,67%
	Trabajador	0,87%	0,00%	1,22%	0,00%	0,00%	0,00%	6,25%
	Ambos	1,80%	2,94%	0,00%	9,09%	0,00%	0,00%	2,08%
35.05: Diabetes	NO	70,80%	76,47%	65,85%	63,64%	81,82%	68,75%	66,67%
	Familia	25,74%	17,65%	32,93%	27,27%	18,18%	31,25%	31,25%
	Trabajador	3,45%	5,88%	1,22%	9,09%	0,00%	0,00%	2,08%
	Ambos	0,00%	0,00%	0,00%	0,00%	0,00%	0,00%	0,00%
35.06: Tabaquismo	NO	68,39%	67,65%	68,29%	81,82%	72,73%	62,50%	70,83%
	Familia	6,65%	5,88%	4,88%	9,09%	0,00%	12,50%	12,50%
	Trabajador	15,45%	17,65%	15,85%	9,09%	9,09%	12,50%	10,42%
	Ambos	9,51%	8,82%	10,98%	0,00%	18,18%	12,50%	6,25%
35.07: Síntomas Depresivos	NO	86,12%	82,35%	92,68%	72,73%	90,91%	87,50%	81,25%
	Familia	8,18%	8,82%	4,88%	27,27%	9,09%	6,25%	10,42%
	Trabajador	4,98%	8,82%	1,22%	0,00%	0,00%	6,25%	4,17%
	Ambos	0,72%	0,00%	1,22%	0,00%	0,00%	0,00%	4,17%
35.08: Enfermedades respiratorias crónicas	NO	97,20%	100,00%	95,12%	90,91%	81,82%	100,00%	95,83%
	Familia	2,80%	0,00%	4,88%	9,09%	18,18%	0,00%	4,17%
	Trabajador	0,00%	0,00%	0,00%	0,00%	0,00%	0,00%	0,00%
	Ambos	0,00%	0,00%	0,00%	0,00%	0,00%	0,00%	0,00%
35.09: Cáncer	NO	90,07%	91,18%	87,80%	90,91%	81,82%	93,75%	91,67%
	Familia	9,50%	8,82%	10,98%	9,09%	18,18%	6,25%	8,33%
	Trabajador	0,00%	0,00%	0,00%	0,00%	0,00%	0,00%	0,00%

	Ambos	0,43%	0,00%	1,22%	0,00%	0,00%	0,00%	0,00%
35.10: Problemas dentales	NO	49,16%	44,12%	51,22%	63,64%	54,55%	50,00%	56,25%
	Familia	16,70%	20,59%	10,98%	9,09%	9,09%	18,75%	27,08%
	Trabajador	11,24%	8,82%	13,41%	18,18%	18,18%	12,50%	6,25%
	Ambos	22,90%	26,47%	24,39%	9,09%	18,18%	18,75%	10,42%
35.11: Problemas a la vista	NO	45,53%	44,12%	46,34%	63,64%	54,55%	37,50%	45,83%
	Familia	22,26%	23,53%	17,07%	27,27%	9,09%	31,25%	29,17%
	Trabajador	17,22%	17,65%	18,29%	9,09%	18,18%	18,75%	12,50%
	Ambos	14,98%	14,71%	18,29%	0,00%	18,18%	12,50%	12,50%
35.12: Problemas de audición	NO	85,61%	79,41%	93,90%	81,82%	90,91%	81,25%	87,50%
	Familia	9,53%	11,76%	4,88%	18,18%	0,00%	18,75%	4,17%
	Trabajador	4,71%	8,82%	1,22%	0,00%	9,09%	0,00%	6,25%
	Ambos	0,15%	0,00%	0,00%	0,00%	0,00%	0,00%	2,08%
35.13: Falta de piezas dentales	NO	55,87%	44,12%	65,85%	45,45%	72,73%	62,50%	68,75%
	Familia	21,12%	23,53%	14,63%	45,45%	18,18%	25,00%	18,75%
	Trabajador	10,69%	11,76%	10,98%	9,09%	9,09%	6,25%	10,42%
	Ambos	12,31%	20,59%	8,54%	0,00%	0,00%	6,25%	2,08%
36.01: Farmacia más barata	SI	91,20%	91,18%	93,90%	81,82%	81,82%	87,50%	91,67%
	NO	8,80%	8,82%	6,10%	18,18%	18,18%	12,50%	8,33%
36.02: Consulta médica más barata	SI	91,63%	94,12%	93,90%	63,64%	100,00%	87,50%	87,50%
	NO	8,37%	5,88%	6,10%	36,36%	0,00%	12,50%	12,50%
36.03: Atención de salud en menos tiempo	SI	91,64%	94,12%	89,02%	90,91%	100,00%	93,75%	85,42%
	NO	8,36%	5,88%	10,98%	9,09%	0,00%	6,25%	14,58%
36.04: Atención dental más barata	SI	95,52%	94,12%	98,78%	90,91%	100,00%	93,75%	91,67%
	NO	4,48%	5,88%	1,22%	9,09%	0,00%	6,25%	8,33%
36.05: Devolución de Gastos de Hospitalización	SI	93,70%	97,06%	89,02%	100,00%	90,91%	93,75%	93,75%
	NO	6,30%	2,94%	10,98%	0,00%	9,09%	6,25%	6,25%
36.06: Atención de Salud Telefónica	SI	71,45%	70,59%	74,39%	72,73%	63,64%	62,50%	75,00%
	NO	28,55%	29,41%	25,61%	27,27%	36,36%	37,50%	25,00%
37.01: Alcoholismo	SI	8,65%	5,88%	13,41%	0,00%	0,00%	6,25%	12,50%
	NO	91,35%	94,12%	86,59%	100,00%	100,00%	93,75%	87,50%
37.02: Drogadicción	SI	4,75%	5,88%	4,88%	9,09%	0,00%	0,00%	2,08%
	NO	95,25%	94,12%	95,12%	90,91%	100,00%	100,00%	97,92%
37.03: SIDA	SI	1,22%	2,94%	0,00%	0,00%	0,00%	0,00%	0,00%

NO	98,78%	97,06%	100,00%	100,00%	100,00%	100,00%	100,00%
----	--------	--------	---------	---------	---------	---------	---------

V REGIÓN

Caracterización de los trabajadores

		Total	Jornal	Maestro (albañil, yesero, carpintero, etc.)	Capataz o Jefe de Obra	Administrativo	Ayudante	Otros
Rangos de edad	<18 años	0,00%	0,00%	0,00%	0,00%	0,00%	0,00%	0,00%
	18 - 30	29,73%	36,36%	21,21%	7,69%	12,50%	50,00%	25,93%
	30 - 40	22,69%	17,27%	24,24%	53,85%	31,25%	18,18%	29,63%
	40 - 50	26,48%	23,64%	29,55%	38,46%	37,50%	11,36%	37,04%
	50 - 60	14,42%	14,55%	17,42%	0,00%	12,50%	18,18%	3,70%
	> 60 años	6,67%	8,18%	7,58%	0,00%	6,25%	2,27%	3,70%
Estado civil recodificado	Soltero	31,98%	40,91%	23,48%	15,38%	6,25%	45,45%	22,22%
	Casado	33,41%	29,09%	39,39%	38,46%	56,25%	22,73%	33,33%
	Viudo	0,65%	0,91%	0,76%	0,00%	0,00%	0,00%	0,00%
	Conviviente	23,73%	20,91%	25,00%	30,77%	18,75%	27,27%	25,93%
	Separado	7,77%	7,27%	6,82%	7,69%	12,50%	4,55%	18,52%
	Divorciado	2,47%	0,91%	4,55%	7,69%	6,25%	0,00%	0,00%
Nivel educacional	Básica	28,70%	39,09%	25,00%	7,69%	12,50%	18,18%	18,52%
	Media	58,27%	55,45%	63,64%	46,15%	50,00%	65,91%	48,15%
	Técnica	8,24%	2,73%	7,58%	46,15%	31,25%	9,09%	11,11%
	Universitaria	3,77%	0,91%	3,03%	0,00%	6,25%	6,82%	22,22%
	Sin estudio	1,02%	1,82%	0,76%	0,00%	0,00%	0,00%	0,00%
Sistema de Salud recodificada	Isapre	2,39%	0,00%	0,00%	15,38%	12,50%	6,82%	11,11%
	Fonasa	97,61%	100,00%	100,00%	84,62%	87,50%	93,18%	88,89%
17.03: ¿Cuánto es su sueldo líquido?	Menor \$ 180.000	2,48%	5,45%	0,00%	0,00%	0,00%	2,27%	0,00%
	\$180.000 - \$200.000	5,77%	12,73%	0,76%	0,00%	0,00%	2,27%	0,00%
	\$200.000 - \$250.000	24,54%	43,64%	7,58%	0,00%	0,00%	34,09%	7,41%
	\$250.000 - \$300.000	18,91%	23,64%	12,88%	0,00%	6,25%	38,64%	11,11%
	\$300.000 - \$350.000	18,86%	9,09%	34,09%	0,00%	18,75%	9,09%	25,93%
	\$350.000 - \$400.000	10,26%	2,73%	19,70%	7,69%	6,25%	6,82%	14,81%
	\$400.000 -	9,89%	1,82%	15,15%	38,46%	25,00%	4,55%	14,81%

\$500.000							
Mas de \$500.000	9,29%	0,91%	9,85%	53,85%	43,75%	2,27%	25,93%

	Total	Jornal	Maestro (albañil, yesero, carpintero, etc.)	Capataz o Jefe de Obra	Administrativo	Ayudante	Otros
número de cargas	1,8	1,5	1,7	2,4	2,4	1,7	2,1
grupo familiar	2,3	2,2	2,3	3,2	2,4	2,2	2,5

Familia

		Total	Jornal	Maestro (albañil, yesero, carpintero, etc.)	Capataz o Jefe de Obra	Administrativo	Ayudante	Otros
REL PAREJA	7	53,54%	62,67%	43,69%	36,36%	60,00%	45,16%	78,95%
	6	30,48%	25,33%	35,92%	36,36%	13,33%	41,94%	15,79%
	5	10,85%	8,00%	15,53%	18,18%	13,33%	6,45%	0,00%
	4	1,54%	1,33%	1,94%	0,00%	0,00%	3,23%	0,00%
	3	0,73%	0,00%	1,94%	0,00%	0,00%	0,00%	0,00%
	2	1,40%	2,67%	0,97%	0,00%	0,00%	0,00%	0,00%
	1	1,47%	0,00%	0,00%	9,09%	13,33%	3,23%	5,26%
REL HIJOS	7	74,55%	70,37%	77,98%	66,67%	66,67%	80,00%	81,82%
	6	14,71%	14,81%	15,60%	25,00%	20,00%	6,67%	9,09%
	5	7,09%	9,88%	4,59%	8,33%	6,67%	6,67%	4,55%
	4	0,83%	1,23%	0,92%	0,00%	0,00%	0,00%	0,00%
	3	0,27%	0,00%	0,00%	0,00%	0,00%	3,33%	0,00%
	2	0,00%	0,00%	0,00%	0,00%	0,00%	0,00%	0,00%
	1	2,56%	3,70%	0,92%	0,00%	6,67%	3,33%	4,55%
REL PADRES	7	59,40%	60,49%	60,82%	54,55%	77,78%	48,65%	61,90%
	6	18,82%	18,52%	17,53%	18,18%	11,11%	18,92%	28,57%
	5	14,60%	16,05%	15,46%	9,09%	11,11%	16,22%	4,76%
	4	3,28%	2,47%	3,09%	0,00%	0,00%	8,11%	4,76%
	3	1,00%	0,00%	2,06%	0,00%	0,00%	2,70%	0,00%
	2	1,27%	1,23%	0,00%	9,09%	0,00%	2,70%	0,00%
	1	1,63%	1,23%	1,03%	9,09%	0,00%	2,70%	0,00%
REL HERMANOS	7	50,75%	52,88%	43,97%	50,00%	83,33%	48,65%	66,67%

6	19,51%	21,15%	19,83%	16,67%	16,67%	24,32%	4,17%
5	18,67%	17,31%	21,55%	8,33%	0,00%	21,62%	20,83%
4	4,67%	2,88%	6,90%	16,67%	0,00%	2,70%	0,00%
3	2,18%	0,96%	3,45%	0,00%	0,00%	0,00%	8,33%
2	1,73%	1,92%	2,59%	0,00%	0,00%	0,00%	0,00%
1	2,49%	2,88%	1,72%	8,33%	0,00%	2,70%	0,00%

Actividades extra laborales

		Total	Jornal	Maestro (albañil, yesero, carpintero, etc.)	Capataz o Jefe de Obra	Administrativo	Ayudante	Otros
5.00: ¿Practica usted algún deporte?	Nunca	57,34%	56,36%	60,61%	69,23%	68,75%	34,09%	66,67%
	1 vez al mes	8,43%	10,91%	6,06%	0,00%	6,25%	9,09%	11,11%
	2 o 3 veces por mes	7,51%	4,55%	9,09%	7,69%	12,50%	13,64%	7,41%
	1 vez por semana	15,28%	15,45%	15,15%	15,38%	6,25%	22,73%	7,41%
	Más de 1 vez por semana	11,43%	12,73%	9,09%	7,69%	6,25%	20,45%	7,41%

Necesidades de los trabajadores

	Total	Jornal	Maestro (albañil, yesero, carpintero, etc.)	Capataz o Jefe de Obra	Administrativo	Ayudante	Otros
6.01: Educación escolar	27,58%	27,27%	27,27%	15,38%	50,00%	27,27%	33,33%
6.02: Capacitación	36,74%	35,45%	35,61%	30,77%	50,00%	52,27%	29,63%
6.03: Salud	43,13%	42,73%	46,21%	38,46%	37,50%	38,64%	40,74%
6.04: Ayuda Social	14,18%	17,27%	15,91%	0,00%	6,25%	2,27%	14,81%
6.05: Deporte, cultura y recreación	3,48%	2,73%	3,79%	7,69%	6,25%	0,00%	7,41%
6.06: Vivienda	49,95%	49,09%	48,48%	46,15%	37,50%	56,82%	59,26%
6.07: Familia	28,74%	28,18%	25,76%	38,46%	37,50%	29,55%	37,04%

Programas sociales

		Total	Jornal	Maestro (albañil, yesero, carpintero, etc.)	Capataz o Jefe de Obra	Administrativo	Ayudante	Otros
10.00: ¿Conoce Ud. los proyectos sociales?	SI	76,86%	77,27%	81,82%	76,92%	62,50%	61,36%	74,07%
	NO	23,14%	22,73%	18,18%	23,08%	37,50%	38,64%	25,93%
11.00: ¿Ha participado Ud. en alguno de esos proyectos?	SI	39,27%	29,41%	45,37%	70,00%	10,00%	40,74%	50,00%

	NO	60,73%	70,59%	54,63%	30,00%	90,00%	59,26%	50,00%
12.01: Afiches	SI	70,08%	76,00%	71,43%	57,14%	0,00%	45,45%	80,00%
	NO	29,92%	24,00%	28,57%	42,86%	100,00%	54,55%	20,00%
12.02: Charlas en obra	SI	81,24%	88,00%	77,55%	71,43%	0,00%	90,91%	80,00%
	NO	18,76%	12,00%	22,45%	28,57%	100,00%	9,09%	20,00%
12.03: Por un amigo o compañero	SI	47,91%	48,00%	44,90%	57,14%	0,00%	54,55%	50,00%
	NO	52,09%	52,00%	55,10%	42,86%	100,00%	45,45%	50,00%
12.04: Asistente Social de la empresa	SI	94,36%	100,00%	89,80%	85,71%	100,00%	100,00%	100,00%
	NO	5,64%	0,00%	10,20%	14,29%	0,00%	0,00%	0,00%
12.05: Jefe	SI	45,68%	60,00%	38,78%	42,86%	0,00%	27,27%	50,00%
	NO	54,32%	40,00%	61,22%	57,14%	100,00%	72,73%	50,00%
12.06: Otro	SI	8,48%	12,00%	6,12%	14,29%	0,00%	0,00%	10,00%
	NO	91,52%	88,00%	93,88%	85,71%	100,00%	100,00%	90,00%
13.00: ¿Ha asistido a cursos de capacitación en los últimos dos años?	SI	12,57%	5,45%	19,70%	15,38%	6,25%	18,18%	11,11%
	NO	87,43%	94,55%	80,30%	84,62%	93,75%	81,82%	88,89%

	Total	Jornal	Maestro (albañil, yesero, carpintero, etc.)	Capataz o Jefe de Obra	Administrativo	Ayudante	Otros
14.02: Albañilería Y Estuco	7,0	.	7,0
14.03: Carpintería (Paneles, Puertas, Vigas, Cerchas, etc.)	4,5	7,0	.	1,0	3,0	7,0	.
14.04: Enfierradura, Estructuras Metálicas (cerchas, vigas, etc.)	2,0	.	.	2,0	.	.	.
14.05: Instalaciones Sanitarias (Alcantarillado, Gasfitería)
14.06: Máquinas De Construcción (Operación , Mantención)	1,0	.	.	1,0	.	.	.
14.07: Obras Viales (Caminos, Puentes, Túneles, Etc.)	1,0	.	.	1,0	1,0	.	.
14.08: Piping (Cañonería)	7,0	.	7,0
14.09: Interiores y Exteriores (piso flotante, pintura, alfombra, etc.)	4,0	.	5,0	1,0	.	.	.
14.10: Electricidad	5,8	6,7	6,2	1,0	2,0	7,0	7,0
14.11: Tecnología De La Construcción	7,0	.	7,0	7,0	.	7,0	.
14.12: Interpretación de Planos	6,0	7,0	5,8	.	.	6,3	6,0
14.13: Trabajo en Equipo
14.15: Soldadura eléctrica y oxigas	1,0	.	.	1,0	.	.	.

Bienestar Social

		Total	Jornal	Maestro (albañil, yesero, carpintero, etc.)	Capataz o Jefe de Obra	Administrativo	Ayudante	Otros
17.01: ¿Ahorra Ud. mensualmente?	NO	60,96%	71,82%	61,36%	53,85%	43,75%	36,36%	37,04%
	Menor \$ 10.000	4,36%	4,55%	5,30%	0,00%	6,25%	2,27%	3,70%
	\$10.000 - \$20.000	16,02%	18,18%	13,64%	7,69%	18,75%	22,73%	11,11%
	\$20.000 - \$30.000	7,98%	2,73%	8,33%	15,38%	12,50%	9,09%	29,63%
	\$30.000 - \$40.000	2,62%	0,00%	3,03%	7,69%	6,25%	11,36%	0,00%
	\$40.000 - \$50.000	2,24%	0,00%	3,79%	0,00%	0,00%	6,82%	3,70%
	Mas de \$50.000	5,82%	2,73%	4,55%	15,38%	12,50%	11,36%	14,81%
17.02: ¿Tiene Ud. deudas mensuales?	NO	42,43%	50,91%	36,36%	30,77%	25,00%	52,27%	22,22%
	Menor \$ 50.000	16,23%	19,09%	16,67%	15,38%	0,00%	6,82%	14,81%
	\$50.000 - \$60.000	7,80%	6,36%	10,61%	0,00%	12,50%	6,82%	7,41%
	\$60.000 - \$70.000	4,82%	2,73%	5,30%	7,69%	12,50%	4,55%	11,11%
	\$70.000 - \$80.000	3,44%	1,82%	4,55%	7,69%	12,50%	2,27%	3,70%
	\$80.000 - \$90.000	3,42%	4,55%	1,52%	0,00%	0,00%	2,27%	11,11%
	Mas de \$90.000	21,86%	14,55%	25,00%	38,46%	37,50%	25,00%	29,63%
17.03: ¿Cuánto es su sueldo líquido?	Menor \$ 180.000	2,48%	5,45%	0,00%	0,00%	0,00%	2,27%	0,00%
	\$180.000 - \$200.000	5,77%	12,73%	0,76%	0,00%	0,00%	2,27%	0,00%
	\$200.000 - \$250.000	24,54%	43,64%	7,58%	0,00%	0,00%	34,09%	7,41%
	\$250.000 - \$300.000	18,91%	23,64%	12,88%	0,00%	6,25%	38,64%	11,11%
	\$300.000 - \$350.000	18,86%	9,09%	34,09%	0,00%	18,75%	9,09%	25,93%
	\$350.000 - \$400.000	10,26%	2,73%	19,70%	7,69%	6,25%	6,82%	14,81%
	\$400.000 - \$500.000	9,89%	1,82%	15,15%	38,46%	25,00%	4,55%	14,81%
	Mas de \$500.000	9,29%	0,91%	9,85%	53,85%	43,75%	2,27%	25,93%
18.01: Computador	SI	48,21%	36,36%	50,76%	84,62%	93,75%	52,27%	62,96%
	NO	51,79%	63,64%	49,24%	15,38%	6,25%	47,73%	37,04%
18.02: Conexión Internet	SI	40,46%	27,27%	45,45%	69,23%	93,75%	43,18%	55,56%
	NO	59,54%	72,73%	54,55%	30,77%	6,25%	56,82%	44,44%
18.03: Conexión TV Cable	SI	60,94%	53,64%	65,15%	92,31%	87,50%	54,55%	62,96%

	NO	39,06%	46,36%	34,85%	7,69%	12,50%	45,45%	37,04%
--	----	--------	--------	--------	-------	--------	--------	--------

Vivienda

		Total	Jornal	Maestro (albañil, yesero, carpintero, etc.)	Capataz o Jefe de Obra	Administrativo	Ayudante	Otros
23.00: ¿Cuántos metros cuadrados calcula Ud. que tiene su hogar?	Menos de 20m2	13,44%	20,91%	8,33%	0,00%	0,00%	13,64%	7,41%
	20m2 – 25m2	11,72%	10,91%	12,12%	7,69%	0,00%	15,91%	14,81%
	25m2 – 30m2	12,66%	10,00%	15,91%	0,00%	31,25%	15,91%	11,11%
	30m2 – 35m2	10,51%	10,00%	5,30%	23,08%	12,50%	11,36%	29,63%
	35m2 – 40m2	12,75%	13,64%	15,15%	7,69%	12,50%	9,09%	3,70%
	Más de 40m2	38,93%	34,55%	43,18%	61,54%	43,75%	34,09%	33,33%
24.00: ¿Cuál es el estado de conservación de su casa?	Muy malo	2,41%	2,73%	2,27%	0,00%	0,00%	2,27%	3,70%
	Malo	7,20%	8,18%	8,33%	0,00%	0,00%	9,09%	0,00%
	Ni bueno ni malo	36,93%	40,91%	34,85%	15,38%	25,00%	43,18%	33,33%
	Bueno	47,92%	44,55%	47,73%	76,92%	75,00%	43,18%	48,15%
	Muy bueno	5,54%	3,64%	6,82%	7,69%	0,00%	2,27%	14,81%
25.00: ¿Conoce el beneficio de apoyo a la vivienda ATC de la Cámara Chilena de la Construcción?	SI	30,64%	25,45%	31,82%	38,46%	18,75%	31,82%	51,85%
	NO	69,36%	74,55%	68,18%	61,54%	81,25%	68,18%	48,15%
27.00: ¿Qué tan satisfecho se encuentra Ud. con el barrio o comuna donde vive?	Insatisfecho	16,02%	14,55%	17,42%	7,69%	18,75%	27,27%	7,41%
	Le es indiferente	7,46%	7,27%	6,82%	7,69%	6,25%	13,64%	3,70%
	Satisfecho	76,52%	78,18%	75,76%	84,62%	75,00%	59,09%	88,89%

Salud

		Total	Jornal	Maestro (albañil, yesero, carpintero, etc.)	Capataz o Jefe de Obra	Administrativo	Ayudante	Otros
28.00: En los últimos seis meses ¿Usted ha asistido a consulta médica?	SI	43,17%	49,09%	43,18%	38,46%	31,25%	31,82%	29,63%
	NO	56,83%	50,91%	56,82%	61,54%	68,75%	68,18%	70,37%
29.01: Medico General	SI	83,78%	87,04%	78,95%	100,00%	60,00%	78,57%	87,50%
	NO	16,22%	12,96%	21,05%	0,00%	40,00%	21,43%	12,50%
29.02: Medico Especialista	SI	25,32%	22,22%	29,82%	20,00%	60,00%	28,57%	12,50%
	NO	74,68%	77,78%	70,18%	80,00%	40,00%	71,43%	87,50%
29.03: Traumatólogo	SI	8,43%	5,56%	14,04%	20,00%	0,00%	0,00%	0,00%

	NO	91,57%	94,44%	85,96%	80,00%	100,00%	100,00%	100,00%
29.04: Psicólogo	SI	2,56%	0,00%	1,75%	20,00%	0,00%	7,14%	12,50%
	NO	97,44%	100,00%	98,25%	80,00%	100,00%	92,86%	87,50%
29.05: Psiquiatra	SI	0,60%	0,00%	0,00%	0,00%	0,00%	0,00%	12,50%
	NO	99,40%	100,00%	100,00%	100,00%	100,00%	100,00%	87,50%
30.00: ¿Cómo calificaría la atención recibida?	Muy buena	11,05%	5,56%	17,54%	20,00%	20,00%	7,14%	12,50%
	Buena	54,25%	62,96%	38,60%	60,00%	60,00%	64,29%	62,50%
	Regular	20,38%	20,37%	22,81%	0,00%	0,00%	21,43%	25,00%
	Mala	8,49%	5,56%	15,79%	0,00%	20,00%	0,00%	0,00%
	Muy Mala	5,83%	5,56%	5,26%	20,00%	0,00%	7,14%	0,00%
31.00: Usted, ¿Asiste regularmente al médico?	Si. Asiste Regularmente	16,60%	18,18%	15,91%	7,69%	31,25%	20,45%	7,41%
	No lo cree necesario	57,37%	51,82%	57,58%	76,92%	62,50%	52,27%	81,48%
	No tiene tiempo	21,79%	23,64%	22,73%	15,38%	6,25%	27,27%	7,41%
	No sabe dónde acudir	0,00%	0,00%	0,00%	0,00%	0,00%	0,00%	0,00%
	Considera mala la atención	2,68%	4,55%	1,52%	0,00%	0,00%	0,00%	3,70%
	No puede pagar	1,56%	1,82%	2,27%	0,00%	0,00%	0,00%	0,00%
32.00: ¿Cómo diría Ud. que es su salud en general?	Muy buena	5,45%	3,64%	7,58%	7,69%	0,00%	6,82%	3,70%
	Buena	68,47%	73,64%	60,61%	69,23%	93,75%	68,18%	70,37%
	Regular	23,55%	21,82%	25,76%	23,08%	6,25%	25,00%	25,93%
	Mala	1,98%	0,91%	4,55%	0,00%	0,00%	0,00%	0,00%
	Muy Mala	0,54%	0,00%	1,52%	0,00%	0,00%	0,00%	0,00%
33.00: En los últimos 6 meses ¿tuvo atención dental?	NO	81,95%	82,73%	84,85%	53,85%	81,25%	79,55%	85,19%
	Urgencia	5,57%	5,45%	6,06%	15,38%	0,00%	4,55%	0,00%
	Tratamiento	8,69%	10,00%	6,06%	15,38%	12,50%	6,82%	11,11%
	Control	3,79%	1,82%	3,03%	15,38%	6,25%	9,09%	3,70%
34.00: ¿Cuántos días de licencia médica ha tenido en el último año?	Nunca	84,77%	85,45%	81,82%	92,31%	93,75%	84,09%	88,89%
	3 días	4,39%	3,64%	6,06%	0,00%	0,00%	2,27%	7,41%
	7 a 11 días	6,81%	6,36%	6,06%	7,69%	6,25%	13,64%	3,70%
	11 a 15 días	1,67%	2,73%	1,52%	0,00%	0,00%	0,00%	0,00%
	15 a 30 días	1,07%	0,00%	3,03%	0,00%	0,00%	0,00%	0,00%
	Más de 30	1,29%	1,82%	1,52%	0,00%	0,00%	0,00%	0,00%

		Total	Jornal	Maestro (albañil, yesero, carpintero, etc.)	Capataz o Jefe de Obra	Administrativo	Ayudante	Otros
35.01: Presión Alta	NO	54,37%	48,18%	55,30%	69,23%	68,75%	61,36%	62,96%
	Familia	33,89%	40,91%	31,82%	15,38%	18,75%	31,82%	22,22%
	Trabajador	8,25%	7,27%	9,09%	15,38%	6,25%	6,82%	7,41%
	Ambos	3,49%	3,64%	3,79%	0,00%	6,25%	0,00%	7,41%
35.02: Alto Colesterol	NO	69,30%	67,27%	65,91%	92,31%	68,75%	70,45%	81,48%
	Familia	22,11%	27,27%	21,21%	0,00%	18,75%	22,73%	11,11%
	Trabajador	7,05%	4,55%	11,36%	0,00%	12,50%	6,82%	3,70%
	Ambos	1,54%	0,91%	1,52%	7,69%	0,00%	0,00%	3,70%
35.03: Desnutrición	NO	96,82%	98,18%	94,70%	100,00%	93,75%	95,45%	100,00%
	Familia	1,78%	0,91%	3,03%	0,00%	6,25%	2,27%	0,00%
	Trabajador	1,13%	0,91%	1,52%	0,00%	0,00%	2,27%	0,00%
	Ambos	0,27%	0,00%	0,76%	0,00%	0,00%	0,00%	0,00%
35.04: Obesidad	NO	79,26%	75,45%	83,33%	76,92%	87,50%	84,09%	74,07%
	Familia	17,66%	23,64%	12,88%	7,69%	6,25%	15,91%	18,52%
	Trabajador	2,19%	0,91%	2,27%	7,69%	6,25%	0,00%	7,41%
	Ambos	0,90%	0,00%	1,52%	7,69%	0,00%	0,00%	0,00%
35.05: Diabetes	NO	74,88%	72,73%	75,76%	84,62%	87,50%	65,91%	85,19%
	Familia	22,01%	23,64%	21,97%	7,69%	12,50%	29,55%	14,81%
	Trabajador	2,84%	3,64%	1,52%	7,69%	0,00%	4,55%	0,00%
	Ambos	0,27%	0,00%	0,76%	0,00%	0,00%	0,00%	0,00%
35.06: Tabaquismo	NO	61,78%	55,45%	65,91%	84,62%	75,00%	59,09%	62,96%
	Familia	14,94%	18,18%	13,64%	0,00%	6,25%	20,45%	7,41%
	Trabajador	16,32%	18,18%	15,91%	7,69%	12,50%	15,91%	14,81%
	Ambos	6,96%	8,18%	4,55%	7,69%	6,25%	4,55%	14,81%
35.07: Síntomas Depresivos	NO	75,26%	74,55%	76,52%	84,62%	81,25%	65,91%	77,78%
	Familia	15,64%	17,27%	13,64%	7,69%	18,75%	22,73%	11,11%
	Trabajador	8,30%	8,18%	8,33%	7,69%	0,00%	11,36%	7,41%
	Ambos	0,79%	0,00%	1,52%	0,00%	0,00%	0,00%	3,70%
35.08: Enfermedades respiratorias crónicas	NO	82,85%	82,73%	81,06%	92,31%	93,75%	84,09%	81,48%
	Familia	11,69%	11,82%	12,88%	0,00%	6,25%	11,36%	14,81%
	Trabajador	4,81%	4,55%	5,30%	7,69%	0,00%	4,55%	3,70%
	Ambos	0,65%	0,91%	0,76%	0,00%	0,00%	0,00%	0,00%

35.09: Cáncer	NO	93,34%	95,45%	90,91%	92,31%	87,50%	95,45%	92,59%
	Familia	5,69%	4,55%	8,33%	0,00%	6,25%	2,27%	7,41%
	Trabajador	0,39%	0,00%	0,76%	0,00%	6,25%	0,00%	0,00%
	Ambos	0,58%	0,00%	0,00%	7,69%	0,00%	2,27%	0,00%
35.10: Problemas dentales	NO	47,76%	36,36%	49,24%	61,54%	81,25%	59,09%	74,07%
	Familia	12,46%	12,73%	11,36%	15,38%	12,50%	20,45%	3,70%
	Trabajador	23,68%	30,91%	22,73%	23,08%	6,25%	11,36%	7,41%
	Ambos	16,10%	20,00%	16,67%	0,00%	0,00%	9,09%	14,81%
35.11: Problemas a la vista	NO	44,90%	42,73%	42,42%	38,46%	62,50%	50,00%	62,96%
	Familia	20,00%	25,45%	15,15%	23,08%	18,75%	25,00%	3,70%
	Trabajador	25,25%	23,64%	29,55%	23,08%	12,50%	25,00%	18,52%
	Ambos	9,84%	8,18%	12,88%	15,38%	6,25%	0,00%	14,81%
35.12: Problemas de audición	NO	85,00%	85,45%	83,33%	92,31%	100,00%	79,55%	88,89%
	Familia	6,96%	5,45%	9,09%	7,69%	0,00%	9,09%	3,70%
	Trabajador	7,13%	8,18%	6,06%	0,00%	0,00%	11,36%	7,41%
	Ambos	0,91%	0,91%	1,52%	0,00%	0,00%	0,00%	0,00%
35.13: Falta de piezas dentales	NO	44,21%	39,09%	40,91%	61,54%	68,75%	43,18%	74,07%
	Familia	14,56%	19,09%	9,85%	0,00%	25,00%	22,73%	7,41%
	Trabajador	26,99%	30,00%	30,30%	30,77%	6,25%	18,18%	7,41%
	Ambos	14,24%	11,82%	18,94%	7,69%	0,00%	15,91%	11,11%
36.01: Farmacia más barata	SI	93,29%	97,27%	91,67%	69,23%	75,00%	95,45%	96,30%
	NO	6,71%	2,73%	8,33%	30,77%	25,00%	4,55%	3,70%
36.02: Consulta médica más barata	SI	91,06%	91,82%	95,45%	76,92%	68,75%	81,82%	92,59%
	NO	8,94%	8,18%	4,55%	23,08%	31,25%	18,18%	7,41%
36.03: Atención de salud en menos tiempo	SI	91,49%	92,73%	91,67%	84,62%	75,00%	88,64%	96,30%
	NO	8,51%	7,27%	8,33%	15,38%	25,00%	11,36%	3,70%
36.04: Atención dental más barata	SI	95,52%	96,36%	96,21%	92,31%	81,25%	93,18%	96,30%
	NO	4,48%	3,64%	3,79%	7,69%	18,75%	6,82%	3,70%
36.05: Devolución de Gastos de Hospitalización	SI	87,73%	90,00%	87,12%	84,62%	68,75%	81,82%	92,59%
	NO	12,27%	10,00%	12,88%	15,38%	31,25%	18,18%	7,41%
36.06: Atención de Salud Telefónica	SI	72,41%	73,64%	74,24%	69,23%	43,75%	63,64%	77,78%
	NO	27,59%	26,36%	25,76%	30,77%	56,25%	36,36%	22,22%
37.01: Alcoholismo	SI	10,69%	12,73%	12,12%	0,00%	6,25%	2,27%	11,11%
	NO	89,31%	87,27%	87,88%	100,00%	93,75%	97,73%	88,89%

37.02: Drogadicción	SI	9,54%	13,64%	6,82%	15,38%	0,00%	2,27%	7,41%
	NO	90,46%	86,36%	93,18%	84,62%	100,00%	97,73%	92,59%
37.03: SIDA	SI	0,38%	0,91%	0,00%	0,00%	0,00%	0,00%	0,00%
	NO	99,62%	99,09%	100,00%	100,00%	100,00%	100,00%	100,00%

Pertenencia al Sector

		Total	Jornal	Maestro (albañil, yesero, carpintero, etc.)	Capataz o Jefe de Obra	Administrativo	Ayudante	Otros
38.00: ¿A qué edad comenzó a trabajar en la construcción?	Antes de los 15 años	9,89%	10,91%	12,12%	0,00%	6,25%	4,55%	7,41%
	16 a 18 años	27,18%	31,82%	23,48%	46,15%	6,25%	27,27%	11,11%
	19 a 21 años	25,35%	27,27%	25,00%	23,08%	31,25%	20,45%	22,22%
	22 a 24 años	14,90%	10,91%	19,70%	7,69%	6,25%	22,73%	11,11%
	25 a 30 años	12,96%	10,91%	10,61%	23,08%	25,00%	13,64%	25,93%
	Después de los 30 años	9,72%	8,18%	9,09%	0,00%	25,00%	11,36%	22,22%
39.00: ¿Por qué motivo comenzó a trabajar en la construcción?	Soltero con necesidad de aportar a la familia	40,38%	41,82%	42,42%	46,15%	18,75%	38,64%	25,93%
	Casado con necesidad de aportar a la familia	17,37%	9,09%	16,67%	23,08%	56,25%	22,73%	48,15%
	Porque un familiar lo llevó a trabajar	12,77%	15,45%	12,12%	7,69%	18,75%	11,36%	3,70%
	Porque era la única oportunidad laboral	16,13%	17,27%	17,42%	15,38%	0,00%	13,64%	11,11%
	Porque le gustaba trabajar en construcción	13,36%	16,36%	11,36%	7,69%	6,25%	13,64%	11,11%
40.00: ¿Cómo aprendió el oficio que actualmente desempeña en la obra?	Solo. Mirando como lo hace el resto	52,85%	62,73%	52,27%	7,69%	37,50%	54,55%	29,63%
	Su padre le enseñó el oficio	9,92%	11,82%	11,36%	0,00%	0,00%	2,27%	11,11%
	Un compañero de trabajo le enseñó	17,76%	15,45%	19,70%	23,08%	12,50%	29,55%	3,70%
	El jefe de la obra le enseñó	5,34%	6,36%	2,27%	15,38%	0,00%	6,82%	7,41%
	La empresa lo envió a un curso de capacitación	2,15%	0,91%	1,52%	15,38%	12,50%	0,00%	3,70%
	En un curso que tomo por iniciativa propia	8,67%	0,91%	8,33%	30,77%	31,25%	4,55%	40,74%
	En un liceo técnico en educación media	3,32%	1,82%	4,55%	7,69%	6,25%	2,27%	3,70%
41.00: ¿Cuánto tiempo ha desempeñado el mismo oficio?	Menos de un año	11,70%	17,27%	2,27%	0,00%	6,25%	27,27%	14,81%
	1 año	4,03%	4,55%	3,03%	0,00%	0,00%	11,36%	0,00%
	2 años	5,47%	8,18%	2,27%	7,69%	0,00%	6,82%	3,70%

	3 años	5,34%	5,45%	6,06%	0,00%	12,50%	4,55%	3,70%
	4 años	4,97%	7,27%	4,55%	0,00%	6,25%	2,27%	0,00%
	5 años y más	68,49%	57,27%	81,82%	92,31%	75,00%	47,73%	77,78%
42.01: Numero de cambios de trabajo	10 veces	30,89%	34,55%	35,61%	30,77%	6,25%	11,36%	18,52%
	8 veces	11,06%	10,91%	15,15%	7,69%	6,25%	4,55%	3,70%
	6 veces	17,23%	19,09%	18,18%	15,38%	6,25%	15,91%	7,41%
	4 veces	19,90%	18,18%	18,18%	23,08%	18,75%	36,36%	14,81%
	2	16,46%	12,73%	9,09%	23,08%	56,25%	22,73%	51,85%
	Nunca	4,46%	4,55%	3,79%	0,00%	6,25%	9,09%	3,70%
43.00: ¿Siempre ha trabajado en construcción?	SI	34,64%	26,36%	43,18%	69,23%	50,00%	25,00%	25,93%
	NO	65,36%	73,64%	56,82%	30,77%	50,00%	75,00%	74,07%
44.01: Número de empresas	1	11,64%	13,64%	3,79%	7,69%	18,75%	25,00%	22,22%
	2	16,69%	17,27%	10,61%	15,38%	31,25%	25,00%	29,63%
	3	12,14%	8,18%	13,64%	15,38%	31,25%	13,64%	18,52%
	4	14,68%	16,36%	17,42%	7,69%	12,50%	9,09%	3,70%
	5	10,19%	10,91%	10,61%	7,69%	0,00%	13,64%	3,70%
	6	6,56%	6,36%	5,30%	23,08%	0,00%	4,55%	7,41%
	7	6,32%	7,27%	6,06%	0,00%	0,00%	6,82%	7,41%
	8	5,51%	5,45%	6,82%	7,69%	0,00%	2,27%	3,70%
	9	1,40%	2,73%	0,76%	0,00%	0,00%	0,00%	0,00%
	10	4,95%	5,45%	7,58%	0,00%	0,00%	0,00%	0,00%
	mas de 10	9,91%	6,36%	17,42%	15,38%	6,25%	0,00%	3,70%
45.01: Me gusta trabajar en la construcción	SI	86,31%	90,00%	78,03%	92,31%	93,75%	86,36%	100,00%
	A VECES	6,94%	5,45%	9,85%	0,00%	6,25%	11,36%	0,00%
	NO	6,75%	4,55%	12,12%	7,69%	0,00%	2,27%	0,00%
45.02: Trabajar en la construcción ha sido un aporte a mi desarrollo laboral	SI	94,15%	95,45%	92,42%	84,62%	93,75%	95,45%	100,00%
	A VECES	2,89%	1,82%	3,03%	15,38%	6,25%	2,27%	0,00%
	NO	2,95%	2,73%	4,55%	0,00%	0,00%	2,27%	0,00%
45.03: Me gustaría trabajar en algo diferente	SI	61,18%	68,18%	57,58%	30,77%	75,00%	65,91%	48,15%
	A VECES	12,39%	12,73%	12,88%	7,69%	6,25%	13,64%	11,11%
	NO	26,44%	19,09%	29,55%	61,54%	18,75%	20,45%	40,74%
45.04: Me gustaría que mi hijo trabajara en la construcción	SI	22,29%	16,36%	21,21%	15,38%	43,75%	29,55%	51,85%
	A VECES	2,73%	2,73%	1,52%	15,38%	6,25%	2,27%	0,00%
	NO	74,98%	80,91%	77,27%	69,23%	50,00%	68,18%	48,15%

45.05: Siento que he trabajado demasiado tiempo en la construcción	SI	46,31%	49,09%	50,00%	30,77%	50,00%	34,09%	37,04%
	A VECES	10,04%	5,45%	14,39%	15,38%	18,75%	11,36%	7,41%
	NO	43,66%	45,45%	35,61%	53,85%	31,25%	54,55%	55,56%
45.06: Siento que necesito cambiar de trabajo	SI	44,40%	49,09%	41,67%	46,15%	50,00%	31,82%	44,44%
	A VECES	15,89%	15,45%	18,94%	7,69%	25,00%	20,45%	0,00%
	NO	39,71%	35,45%	39,39%	46,15%	25,00%	47,73%	55,56%
45.07: Siento que soy un profesional en lo que hago	SI	85,58%	80,00%	92,42%	92,31%	87,50%	72,73%	96,30%
	A VECES	4,11%	3,64%	3,03%	0,00%	12,50%	13,64%	0,00%
	NO	10,31%	16,36%	4,55%	7,69%	0,00%	13,64%	3,70%
45.08: A los otros trabajadores les pagan lo mismo que a mi por hacer el mismo trabajo	SI	49,82%	49,09%	47,73%	46,15%	75,00%	47,73%	62,96%
	A VECES	7,48%	7,27%	8,33%	7,69%	12,50%	6,82%	3,70%
	NO	42,71%	43,64%	43,94%	46,15%	12,50%	45,45%	33,33%
45.09: Siento que tengo oportunidades de ascender en este trabajo	SI	71,17%	72,73%	62,88%	92,31%	81,25%	75,00%	81,48%
	A VECES	6,16%	3,64%	7,58%	0,00%	6,25%	11,36%	11,11%
	NO	22,68%	23,64%	29,55%	7,69%	12,50%	13,64%	7,41%
45.10: Quiero que mi hijo tenga un mejor trabajo que el mío	SI	96,11%	96,36%	96,97%	92,31%	100,00%	95,45%	92,59%
	A VECES	0,47%	0,00%	0,00%	0,00%	0,00%	2,27%	3,70%
	NO	3,42%	3,64%	3,03%	7,69%	0,00%	2,27%	3,70%
45.11: Siento que la empresa me apoya cuando tengo problemas	SI	62,53%	64,55%	57,58%	61,54%	62,50%	61,36%	77,78%
	A VECES	14,40%	13,64%	13,64%	15,38%	25,00%	20,45%	11,11%
	NO	23,07%	21,82%	28,79%	23,08%	12,50%	18,18%	11,11%
45.12: Estaría de acuerdo en que mi pareja trabajara en la construcción	SI	21,38%	20,00%	13,64%	15,38%	43,75%	29,55%	55,56%
	A VECES	3,49%	2,73%	3,79%	0,00%	6,25%	6,82%	3,70%
	NO	75,13%	77,27%	82,58%	84,62%	50,00%	63,64%	40,74%
45.13: Estoy satisfecho con los aumentos de sueldo que he tenido	SI	46,83%	42,73%	45,45%	46,15%	50,00%	52,27%	70,37%
	A VECES	6,58%	2,73%	7,58%	15,38%	12,50%	13,64%	7,41%
	NO	46,59%	54,55%	46,97%	38,46%	37,50%	34,09%	22,22%
45.14: Las empresas me han dado la oportunidad de capacitarme en oficios	SI	71,76%	73,64%	68,18%	61,54%	68,75%	72,73%	85,19%
	A VECES	7,42%	4,55%	9,09%	15,38%	0,00%	11,36%	7,41%
	NO	20,82%	21,82%	22,73%	23,08%	31,25%	15,91%	7,41%
45.15: Siento que en la empresa me consideran un buen trabajador	SI	85,91%	85,45%	85,61%	92,31%	81,25%	81,82%	92,59%

	A VECES	9,20%	11,82%	6,06%	7,69%	12,50%	13,64%	3,70%
	NO	4,89%	2,73%	8,33%	0,00%	6,25%	4,55%	3,70%
46.01: Beneficios para la familia del trabajador	SI	97,68%	98,18%	97,73%	100,00%	93,75%	93,18%	100,00%
	NO	1,09%	1,82%	0,00%	0,00%	6,25%	2,27%	0,00%
	TALVEZ	1,23%	0,00%	2,27%	0,00%	0,00%	4,55%	0,00%
46.02: Capacitaciones o cursos pagados por la empresa	SI	95,13%	94,55%	93,94%	100,00%	87,50%	97,73%	100,00%
	NO	1,64%	0,91%	2,27%	0,00%	12,50%	2,27%	0,00%
	TALVEZ	3,23%	4,55%	3,79%	0,00%	0,00%	0,00%	0,00%
46.03: Facilidades de horario de trabajo para poder estudiar	SI	93,89%	95,45%	93,94%	100,00%	75,00%	88,64%	92,59%
	NO	3,20%	2,73%	2,27%	0,00%	18,75%	6,82%	3,70%
	TALVEZ	2,90%	1,82%	3,79%	0,00%	6,25%	4,55%	3,70%
46.04: Jefes más atentos a las necesidades del trabajador	SI	91,43%	92,73%	92,42%	92,31%	75,00%	84,09%	92,59%
	NO	5,24%	5,45%	2,27%	0,00%	18,75%	13,64%	7,41%
	TALVEZ	3,33%	1,82%	5,30%	7,69%	6,25%	2,27%	0,00%
46.05: Derecho a vacaciones (pagadas)	SI	95,57%	97,27%	95,45%	100,00%	75,00%	95,45%	88,89%
	NO	3,13%	1,82%	2,27%	0,00%	18,75%	4,55%	11,11%
	TALVEZ	1,30%	0,91%	2,27%	0,00%	6,25%	0,00%	0,00%
46.06: Contratos a plazos más largos	SI	95,67%	98,18%	95,45%	92,31%	75,00%	90,91%	96,30%
	NO	2,95%	1,82%	2,27%	0,00%	25,00%	6,82%	3,70%
	TALVEZ	1,38%	0,00%	2,27%	7,69%	0,00%	2,27%	0,00%
46.07: Menos tiempo cesante entre trabajo y trabajo	SI	89,94%	95,45%	84,09%	84,62%	75,00%	88,64%	96,30%
	NO	5,78%	4,55%	6,06%	7,69%	25,00%	6,82%	3,70%
	TALVEZ	4,27%	0,00%	9,85%	7,69%	0,00%	4,55%	0,00%
46.08: Jefes con mas conocimiento del trabajo	SI	89,36%	91,82%	87,12%	100,00%	81,25%	86,36%	85,19%
	NO	6,53%	6,36%	6,06%	0,00%	18,75%	9,09%	7,41%
	TALVEZ	4,11%	1,82%	6,82%	0,00%	0,00%	4,55%	7,41%
46.09: Más información sobre beneficios	SI	93,70%	94,55%	93,94%	92,31%	81,25%	93,18%	92,59%
	NO	5,06%	3,64%	5,30%	7,69%	18,75%	4,55%	7,41%
	TALVEZ	1,24%	1,82%	0,76%	0,00%	0,00%	2,27%	0,00%
46.10: Condiciones de seguridad adecuadas al trabajo que se realiza	SI	96,34%	100,00%	94,70%	100,00%	81,25%	93,18%	88,89%
	NO	1,59%	0,00%	1,52%	0,00%	18,75%	4,55%	3,70%
	TALVEZ	2,07%	0,00%	3,79%	0,00%	0,00%	2,27%	7,41%

VI REGIÓN

Caracterización de los trabajadores

		Total	Jornal	Maestro (albañil, yesero, carpintero, etc.)	Capataz o Jefe de Obra	Administrativo	Ayudante	Otros
Rangos de edad	<18 años	1,81%	4,35%	0,00%	0,00%	0,00%	0,00%	0,00%
	18 - 30	29,13%	32,61%	21,74%	28,57%	16,67%	36,36%	40,00%
	30 - 40	25,56%	28,26%	23,91%	14,29%	50,00%	18,18%	28,57%
	40 - 50	24,29%	19,57%	28,26%	28,57%	0,00%	36,36%	20,00%
	50 - 60	12,43%	6,52%	19,57%	28,57%	0,00%	9,09%	8,57%
	> 60 años	6,77%	8,70%	6,52%	0,00%	33,33%	0,00%	2,86%
Estado civil recodificado	Soltero	28,64%	41,30%	15,22%	14,29%	0,00%	36,36%	28,57%
	Casado	35,56%	21,74%	47,83%	42,86%	50,00%	36,36%	45,71%
	Viudo	1,87%	2,17%	2,17%	0,00%	0,00%	0,00%	2,86%
	Conviviente	25,55%	26,09%	32,61%	14,29%	33,33%	9,09%	14,29%
	Separado	5,76%	6,52%	2,17%	28,57%	16,67%	0,00%	8,57%
	Divorciado	2,61%	2,17%	0,00%	0,00%	0,00%	18,18%	0,00%
Nivel educacional	Básica	26,98%	23,91%	34,78%	0,00%	16,67%	36,36%	14,29%
	Media	58,15%	60,87%	54,35%	85,71%	66,67%	45,45%	57,14%
	Técnica	7,15%	4,35%	6,52%	0,00%	16,67%	18,18%	14,29%
	Universitaria	2,05%	0,00%	2,17%	14,29%	0,00%	0,00%	8,57%
	Sin estudio	5,69%	10,87%	2,17%	0,00%	0,00%	0,00%	5,71%
Sistema de Salud recodificada	Isapre	4,34%	2,17%	0,00%	42,86%	0,00%	0,00%	20,00%
	Fonasa	95,66%	97,83%	100,00%	57,14%	100,00%	100,00%	80,00%
17.03: ¿Cuánto es su sueldo líquido?	Menor \$ 180.000	0,77%	0,00%	2,17%	0,00%	0,00%	0,00%	0,00%
	\$180.000 - \$200.000	18,18%	34,78%	4,35%	0,00%	16,67%	9,09%	14,29%
	\$200.000 - \$250.000	25,25%	43,48%	6,52%	0,00%	33,33%	36,36%	11,43%
	\$250.000 - \$300.000	14,13%	13,04%	10,87%	0,00%	0,00%	45,45%	8,57%
	\$300.000 - \$350.000	17,26%	6,52%	34,78%	0,00%	0,00%	9,09%	20,00%
	\$350.000 - \$400.000	5,98%	0,00%	15,22%	0,00%	0,00%	0,00%	8,57%
	\$400.000 - \$500.000	3,93%	2,17%	6,52%	0,00%	16,67%	0,00%	5,71%
	Mas de \$500.000	14,51%	0,00%	19,57%	100,00%	33,33%	0,00%	31,43%

	Total	Jornal	Maestro (albañil, yesero, carpintero, etc.)	Capataz o Jefe de Obra	Administrativo	Ayudante	Otros
número de cargas	2,0	1,3	2,2	3,0	1,7	1,5	2,1
grupo familiar	2,5	2,4	2,4	2,8	2,2	3,2	2,8

Familia

		Total	Jornal	Maestro (albañil, yesero, carpintero, etc.)	Capataz o Jefe de Obra	Administrativo	Ayudante	Otros
REL PAREJA	7	40,16%	41,67%	37,50%	75,00%	33,33%	33,33%	40,91%
	6	37,27%	25,00%	42,50%	25,00%	33,33%	66,67%	36,36%
	5	18,11%	29,17%	15,00%	0,00%	16,67%	0,00%	18,18%
	4	2,61%	0,00%	5,00%	0,00%	0,00%	0,00%	4,55%
	3	0,00%	0,00%	0,00%	0,00%	0,00%	0,00%	0,00%
	2	0,00%	0,00%	0,00%	0,00%	0,00%	0,00%	0,00%
	1	1,84%	4,17%	0,00%	0,00%	16,67%	0,00%	0,00%
REL HIJOS	7	64,32%	65,00%	60,61%	100,00%	60,00%	57,14%	66,67%
	6	20,84%	20,00%	24,24%	0,00%	20,00%	14,29%	29,17%
	5	9,94%	5,00%	12,12%	0,00%	0,00%	28,57%	4,17%
	4	0,00%	0,00%	0,00%	0,00%	0,00%	0,00%	0,00%
	3	1,30%	0,00%	3,03%	0,00%	0,00%	0,00%	0,00%
	2	1,53%	5,00%	0,00%	0,00%	0,00%	0,00%	0,00%
	1	2,08%	5,00%	0,00%	0,00%	20,00%	0,00%	0,00%
REL PADRES	7	55,67%	64,29%	55,56%	50,00%	0,00%	40,00%	41,67%
	6	23,30%	28,57%	22,22%	50,00%	0,00%	0,00%	25,00%
	5	17,52%	7,14%	11,11%	0,00%	0,00%	60,00%	25,00%
	4	0,00%	0,00%	0,00%	0,00%	0,00%	0,00%	0,00%
	3	0,72%	0,00%	0,00%	0,00%	0,00%	0,00%	8,33%
	2	2,78%	0,00%	11,11%	0,00%	0,00%	0,00%	0,00%
	1	0,00%	0,00%	0,00%	0,00%	0,00%	0,00%	0,00%
REL HERMANOS	7	49,63%	63,64%	40,00%	100,00%	100,00%	20,00%	54,55%
	6	21,38%	18,18%	30,00%	0,00%	0,00%	20,00%	18,18%
	5	15,26%	18,18%	10,00%	0,00%	0,00%	20,00%	18,18%
	4	10,66%	0,00%	10,00%	0,00%	0,00%	40,00%	9,09%

3	0,00%	0,00%	0,00%	0,00%	0,00%	0,00%	0,00%	0,00%
2	3,06%	0,00%	10,00%	0,00%	0,00%	0,00%	0,00%	0,00%
1	0,00%	0,00%	0,00%	0,00%	0,00%	0,00%	0,00%	0,00%

Actividades extra laborales

		Total	Jornal	Maestro (albañil, yesero, carpintero, etc.)	Capataz o Jefe de Obra	Administrativo	Ayudante	Otros
5.00: ¿Practica usted algún deporte?	Nunca	46,60%	50,00%	43,48%	57,14%	50,00%	27,27%	60,00%
	1 vez al mes	8,50%	8,70%	6,52%	14,29%	0,00%	18,18%	2,86%
	2 o 3 veces por mes	15,38%	10,87%	17,39%	28,57%	33,33%	18,18%	14,29%
	1 vez por semana	17,07%	19,57%	15,22%	0,00%	0,00%	27,27%	14,29%
	Más de 1 vez por semana	12,44%	10,87%	17,39%	0,00%	16,67%	9,09%	8,57%

Necesidades de los trabajadores

	Total	Jornal	Maestro (albañil, yesero, carpintero, etc.)	Capataz o Jefe de Obra	Administrativo	Ayudante	Otros
6.01: Educación escolar	28,64%	17,39%	30,43%	28,57%	16,67%	63,64%	42,86%
6.02: Capacitación	26,95%	28,26%	21,74%	42,86%	16,67%	27,27%	37,14%
6.03: Salud	38,85%	45,65%	32,61%	28,57%	50,00%	36,36%	37,14%
6.04: Ayuda Social	10,60%	13,04%	8,70%	0,00%	0,00%	18,18%	5,71%
6.05: Deporte, cultura y recreación	7,73%	13,04%	6,52%	0,00%	0,00%	0,00%	0,00%
6.06: Vivienda	56,39%	67,39%	56,52%	57,14%	50,00%	18,18%	42,86%
6.07: Familia	37,00%	30,43%	41,30%	42,86%	66,67%	36,36%	42,86%

Programas sociales

		Total	Jornal	Maestro (albañil, yesero, carpintero, etc.)	Capataz o Jefe de Obra	Administrativo	Ayudante	Otros
10.00: ¿Conoce Ud. los proyectos sociales?	SI	52,50%	36,96%	65,22%	42,86%	83,33%	72,73%	51,43%
	NO	47,50%	63,04%	34,78%	57,14%	16,67%	27,27%	48,57%
11.00: ¿Ha participado Ud. en alguno de esos proyectos?	SI	27,16%	23,53%	33,33%	0,00%	0,00%	37,50%	11,11%
	NO	72,84%	76,47%	66,67%	100,00%	100,00%	62,50%	88,89%
12.01: Afiches	SI	59,19%	50,00%	70,00%	0,00%	0,00%	33,33%	100,00%
	NO	40,81%	50,00%	30,00%	0,00%	0,00%	66,67%	0,00%
12.02: Charlas en obra	SI	58,83%	25,00%	70,00%	0,00%	0,00%	66,67%	100,00%

	NO	41,17%	75,00%	30,00%	0,00%	0,00%	33,33%	0,00%
12.03: Por un amigo o compañero	SI	5,99%	0,00%	0,00%	0,00%	0,00%	33,33%	0,00%
	NO	94,01%	100,00%	100,00%	0,00%	0,00%	66,67%	100,00%
12.04: Asistente Social de la empresa	SI	81,48%	75,00%	80,00%	0,00%	0,00%	100,00%	50,00%
	NO	18,52%	25,00%	20,00%	0,00%	0,00%	0,00%	50,00%
12.05: Jefe	SI	18,06%	50,00%	10,00%	0,00%	0,00%	0,00%	0,00%
	NO	81,94%	50,00%	90,00%	0,00%	0,00%	100,00%	100,00%
12.06: Otro	SI	5,99%	0,00%	0,00%	0,00%	0,00%	33,33%	0,00%
	NO	94,01%	100,00%	100,00%	0,00%	0,00%	66,67%	100,00%
13.00: ¿Ha asistido a cursos de capacitación en los últimos dos años?	SI	4,06%	2,17%	2,17%	14,29%	0,00%	18,18%	0,00%
	NO	95,94%	97,83%	97,83%	85,71%	100,00%	81,82%	100,00%

	Total	Jornal	Maestro (albañil, yesero, carpintero, etc.)	Capataz o Jefe de Obra	Administrativo	Ayudante	Otros
14.02: Albañilería Y Estuco
14.03: Carpintería (Paneles, Puertas, Vigas, Cerchas, etc.)	5,0	.	5,0
14.04: Enfierradura, Estructuras Metálicas (cerchas, vigas, etc.)
14.05: Instalaciones Sanitarias (Alcantarillado, Gasfitería)
14.06: Máquinas De Construcción (Operación , Mantención)
14.07: Obras Viales (Caminos, Puentes, Túneles, Etc.)
14.08: Piping (Cañonería)
14.09: Interiores y Exteriores (piso flotante, pintura, alfombra, etc.)
14.10: Electricidad
14.11: Tecnología De La Construcción
14.12: Interpretación de Planos	5,3	5,0	.	.	.	5,5	.
14.13: Trabajo en Equipo
14.15: Soldadura eléctrica y oxigas

Bienestar Social

	Total	Jornal	Maestro (albañil, yesero, carpintero, etc.)	Capataz o Jefe de Obra	Administrativo	Ayudante	Otros
--	-------	--------	---	------------------------	----------------	----------	-------

17.01: ¿Ahorra Ud. mensualmente?	NO	69,52%	73,91%	69,57%	57,14%	50,00%	54,55%	77,14%
	Menor \$ 10.000	8,79%	10,87%	8,70%	14,29%	16,67%	0,00%	2,86%
	\$10.000 - \$20.000	6,16%	6,52%	4,35%	0,00%	0,00%	18,18%	2,86%
	\$20.000 - \$30.000	1,10%	2,17%	0,00%	0,00%	0,00%	0,00%	2,86%
	\$30.000 - \$40.000	3,32%	2,17%	4,35%	14,29%	0,00%	0,00%	2,86%
	\$40.000 - \$50.000	2,85%	2,17%	2,17%	0,00%	16,67%	9,09%	0,00%
	Mas de \$50.000	8,26%	2,17%	10,87%	14,29%	16,67%	18,18%	11,43%
17.02: ¿Tiene Ud. deudas mensuales?	NO	38,59%	47,83%	30,43%	42,86%	33,33%	45,45%	14,29%
	Menor \$ 50.000	17,10%	17,39%	15,22%	0,00%	16,67%	27,27%	22,86%
	\$50.000 - \$60.000	6,89%	8,70%	8,70%	0,00%	0,00%	0,00%	2,86%
	\$60.000 - \$70.000	2,64%	2,17%	4,35%	0,00%	0,00%	0,00%	2,86%
	\$70.000 - \$80.000	1,10%	2,17%	0,00%	0,00%	0,00%	0,00%	2,86%
	\$80.000 - \$90.000	2,78%	4,35%	2,17%	0,00%	0,00%	0,00%	2,86%
	Mas de \$90.000	30,91%	17,39%	39,13%	57,14%	50,00%	27,27%	51,43%
17.03: ¿Cuánto es su sueldo líquido?	Menor \$ 180.000	0,77%	0,00%	2,17%	0,00%	0,00%	0,00%	0,00%
	\$180.000 - \$200.000	18,18%	34,78%	4,35%	0,00%	16,67%	9,09%	14,29%
	\$200.000 - \$250.000	25,25%	43,48%	6,52%	0,00%	33,33%	36,36%	11,43%
	\$250.000 - \$300.000	14,13%	13,04%	10,87%	0,00%	0,00%	45,45%	8,57%
	\$300.000 - \$350.000	17,26%	6,52%	34,78%	0,00%	0,00%	9,09%	20,00%
	\$350.000 - \$400.000	5,98%	0,00%	15,22%	0,00%	0,00%	0,00%	8,57%
	\$400.000 - \$500.000	3,93%	2,17%	6,52%	0,00%	16,67%	0,00%	5,71%
	Mas de \$500.000	14,51%	0,00%	19,57%	100,00%	33,33%	0,00%	31,43%
18.01: Computador	SI	46,63%	36,96%	47,83%	85,71%	83,33%	45,45%	62,86%
	NO	53,37%	63,04%	52,17%	14,29%	16,67%	54,55%	37,14%
18.02: Conexión Internet	SI	29,19%	19,57%	34,78%	42,86%	83,33%	18,18%	48,57%
	NO	70,81%	80,43%	65,22%	57,14%	16,67%	81,82%	51,43%
18.03: Conexión TV Cable	SI	50,33%	43,48%	50,00%	57,14%	66,67%	63,64%	65,71%
	NO	49,67%	56,52%	50,00%	42,86%	33,33%	36,36%	34,29%

Vivienda

Total	Jornal	Maestro (albañil, yesero, carpintero, etc.)	Capataz o Jefe de Obra	Administrativo	Ayudante	Otros
-------	--------	---	------------------------	----------------	----------	-------

23.00: ¿Cuántos metros cuadrados calcula Ud. que tiene su hogar?	Menos de 20m2	19,91%	30,43%	15,22%	14,29%	0,00%	0,00%	17,14%
	20m2 – 25m2	9,12%	15,22%	4,35%	0,00%	0,00%	9,09%	5,71%
	25m2 – 30m2	9,00%	6,52%	8,70%	0,00%	33,33%	27,27%	0,00%
	30m2 – 35m2	1,83%	2,17%	0,00%	0,00%	16,67%	0,00%	8,57%
	35m2 – 40m2	6,19%	2,17%	6,52%	14,29%	0,00%	18,18%	8,57%
	Más de 40m2	53,96%	43,48%	65,22%	71,43%	50,00%	45,45%	60,00%
24.00: ¿Cuál es el estado de conservación de su casa?	Muy malo	4,78%	8,70%	2,17%	0,00%	0,00%	0,00%	5,71%
	Malo	7,95%	15,22%	2,17%	0,00%	0,00%	9,09%	0,00%
	Ni bueno ni malo	28,21%	23,91%	32,61%	28,57%	16,67%	45,45%	11,43%
	Bueno	52,48%	52,17%	52,17%	57,14%	83,33%	36,36%	65,71%
	Muy bueno	6,57%	0,00%	10,87%	14,29%	0,00%	9,09%	17,14%
25.00: ¿Conoce el beneficio de apoyo a la vivienda ATC de la Cámara Chilena de la Construcción?	SI	9,97%	4,35%	8,70%	0,00%	16,67%	27,27%	31,43%
	NO	90,03%	95,65%	91,30%	100,00%	83,33%	72,73%	68,57%
27.00: ¿Qué tan satisfecho se encuentra Ud. con el barrio o comuna donde vive?	Insatisfecho	20,14%	21,74%	23,91%	0,00%	0,00%	9,09%	25,71%
	Le es indiferente	8,56%	10,87%	4,35%	0,00%	0,00%	18,18%	11,43%
	Satisfecho	71,29%	67,39%	71,74%	100,00%	100,00%	72,73%	62,86%

Salud

		Total	Jornal	Maestro (albañil, yesero, carpintero, etc.)	Capataz o Jefe de Obra	Administrativo	Ayudante	Otros
28.00: En los últimos seis meses ¿Usted ha asistido a consulta médica?	SI	32,31%	34,78%	34,78%	0,00%	66,67%	9,09%	48,57%
	NO	67,69%	65,22%	65,22%	100,00%	33,33%	90,91%	51,43%
29.01: Médico General	SI	61,72%	56,25%	68,75%	0,00%	100,00%	100,00%	35,29%
	NO	38,28%	43,75%	31,25%	0,00%	0,00%	0,00%	64,71%
29.02: Médico Especialista	SI	37,63%	37,50%	37,50%	0,00%	25,00%	0,00%	52,94%
	NO	62,37%	62,50%	62,50%	0,00%	75,00%	100,00%	47,06%
29.03: Traumatólogo	SI	2,48%	0,00%	0,00%	0,00%	0,00%	0,00%	23,53%
	NO	97,52%	100,00%	100,00%	0,00%	100,00%	100,00%	76,47%
29.04: Psicólogo	SI	4,04%	6,25%	0,00%	0,00%	0,00%	0,00%	11,76%
	NO	95,96%	93,75%	100,00%	0,00%	100,00%	100,00%	88,24%
29.05: Psiquiatra	SI	5,59%	12,50%	0,00%	0,00%	0,00%	0,00%	0,00%
	NO	94,41%	87,50%	100,00%	0,00%	100,00%	100,00%	100,00%

30.00: ¿Cómo calificaría la atención recibida?	Muy buena	25,14%	18,75%	37,50%	0,00%	0,00%	0,00%	23,53%
	Buena	59,99%	62,50%	56,25%	0,00%	75,00%	100,00%	47,06%
	Regular	11,07%	12,50%	6,25%	0,00%	0,00%	0,00%	29,41%
	Mala	3,80%	6,25%	0,00%	0,00%	25,00%	0,00%	0,00%
	Muy Mala	0,00%	0,00%	0,00%	0,00%	0,00%	0,00%	0,00%
31.00: Usted, ¿Asiste regularmente al médico?	Si. Asiste Regularmente	20,12%	17,39%	28,26%	0,00%	33,33%	9,09%	20,00%
	No lo cree necesario	58,40%	60,87%	54,35%	71,43%	50,00%	54,55%	62,86%
	No tiene tiempo	16,56%	17,39%	13,04%	28,57%	0,00%	27,27%	11,43%
	No sabe dónde acudir	0,77%	0,00%	2,17%	0,00%	0,00%	0,00%	0,00%
	Considera mala la atención	2,28%	2,17%	0,00%	0,00%	16,67%	9,09%	2,86%
	No puede pagar	1,87%	2,17%	2,17%	0,00%	0,00%	0,00%	2,86%
32.00: ¿Cómo diría Ud. que es su salud en general?	Muy buena	8,46%	6,52%	8,70%	28,57%	16,67%	0,00%	14,29%
	Buena	62,57%	63,04%	65,22%	42,86%	66,67%	63,64%	57,14%
	Regular	27,23%	30,43%	21,74%	28,57%	16,67%	36,36%	25,71%
	Mala	0,97%	0,00%	2,17%	0,00%	0,00%	0,00%	2,86%
	Muy Mala	0,77%	0,00%	2,17%	0,00%	0,00%	0,00%	0,00%
33.00: En los últimos 6 meses ¿tuvo atención dental?(Indique tipo de atención)	NO	82,19%	82,61%	76,09%	85,71%	66,67%	100,00%	88,57%
	Urgencia	3,21%	2,17%	6,52%	0,00%	0,00%	0,00%	0,00%
	Tratamiento	10,73%	10,87%	13,04%	14,29%	16,67%	0,00%	8,57%
	Control	3,87%	4,35%	4,35%	0,00%	16,67%	0,00%	2,86%
34.00: ¿Cuántos días de licencia médica ha tenido en el último año?	Nunca	84,97%	76,09%	93,48%	100,00%	83,33%	90,91%	77,14%
	3 días	2,66%	4,35%	0,00%	0,00%	0,00%	9,09%	0,00%
	7 a 11 días	5,24%	10,87%	0,00%	0,00%	16,67%	0,00%	5,71%
	11 a 15 días	1,37%	0,00%	2,17%	0,00%	0,00%	0,00%	8,57%
	15 a 30 días	2,01%	4,35%	0,00%	0,00%	0,00%	0,00%	2,86%
	Más de 30	3,74%	4,35%	4,35%	0,00%	0,00%	0,00%	5,71%

		Total	Jornal	Maestro (albañil, yesero, carpintero, etc.)	Capataz o Jefe de Obra	Administrativo	Ayudante	Otros
35.01: Presión Alta	NO	57,44%	60,87%	50,00%	71,43%	66,67%	63,64%	54,29%
	Familia	34,53%	34,78%	39,13%	28,57%	16,67%	27,27%	28,57%
	Trabajador	6,92%	2,17%	10,87%	0,00%	16,67%	9,09%	14,29%

	Ambos	1,10%	2,17%	0,00%	0,00%	0,00%	0,00%	2,86%
35.02: Alto Colesterol	NO	74,86%	80,43%	65,22%	85,71%	83,33%	81,82%	71,43%
	Familia	15,25%	17,39%	17,39%	14,29%	0,00%	0,00%	17,14%
	Trabajador	9,88%	2,17%	17,39%	0,00%	16,67%	18,18%	11,43%
	Ambos	0,00%	0,00%	0,00%	0,00%	0,00%	0,00%	0,00%
35.03: Desnutrición	NO	96,18%	91,30%	100,00%	100,00%	100,00%	100,00%	97,14%
	Familia	2,01%	4,35%	0,00%	0,00%	0,00%	0,00%	2,86%
	Trabajador	1,81%	4,35%	0,00%	0,00%	0,00%	0,00%	0,00%
	Ambos	0,00%	0,00%	0,00%	0,00%	0,00%	0,00%	0,00%
35.04: Obesidad	NO	86,49%	93,48%	80,43%	57,14%	100,00%	90,91%	85,71%
	Familia	10,43%	2,17%	19,57%	28,57%	0,00%	9,09%	5,71%
	Trabajador	2,18%	2,17%	0,00%	14,29%	0,00%	0,00%	8,57%
	Ambos	0,90%	2,17%	0,00%	0,00%	0,00%	0,00%	0,00%
35.05: Diabetes	NO	74,09%	73,91%	76,09%	85,71%	83,33%	63,64%	68,57%
	Familia	23,78%	26,09%	19,57%	14,29%	16,67%	36,36%	22,86%
	Trabajador	1,94%	0,00%	4,35%	0,00%	0,00%	0,00%	5,71%
	Ambos	0,20%	0,00%	0,00%	0,00%	0,00%	0,00%	2,86%
35.06: Tabaquismo	NO	51,78%	47,83%	63,04%	71,43%	50,00%	9,09%	62,86%
	Familia	12,76%	15,22%	8,70%	0,00%	0,00%	27,27%	11,43%
	Trabajador	28,72%	26,09%	26,09%	28,57%	50,00%	54,55%	17,14%
	Ambos	6,74%	10,87%	2,17%	0,00%	0,00%	9,09%	8,57%
35.07: Síntomas Depresivos	NO	68,79%	71,74%	69,57%	42,86%	83,33%	54,55%	80,00%
	Familia	18,25%	13,04%	21,74%	57,14%	16,67%	18,18%	5,71%
	Trabajador	11,29%	13,04%	6,52%	0,00%	0,00%	27,27%	14,29%
	Ambos	1,67%	2,17%	2,17%	0,00%	0,00%	0,00%	0,00%
35.08: Enfermedades respiratorias crónicas	NO	77,03%	78,26%	80,43%	71,43%	66,67%	63,64%	77,14%
	Familia	18,50%	13,04%	19,57%	28,57%	33,33%	27,27%	22,86%
	Trabajador	3,57%	6,52%	0,00%	0,00%	0,00%	9,09%	0,00%
	Ambos	0,90%	2,17%	0,00%	0,00%	0,00%	0,00%	0,00%
35.09: Cáncer	NO	90,40%	93,48%	93,48%	71,43%	83,33%	81,82%	82,86%
	Familia	8,75%	6,52%	6,52%	28,57%	16,67%	9,09%	17,14%
	Trabajador	0,85%	0,00%	0,00%	0,00%	0,00%	9,09%	0,00%
	Ambos	0,00%	0,00%	0,00%	0,00%	0,00%	0,00%	0,00%
35.10: Problemas dentales	NO	38,60%	28,26%	43,48%	57,14%	33,33%	54,55%	42,86%

	Familia	17,16%	17,39%	17,39%	14,29%	33,33%	9,09%	22,86%
	Trabajador	24,68%	28,26%	26,09%	14,29%	16,67%	18,18%	14,29%
	Ambos	19,57%	26,09%	13,04%	14,29%	16,67%	18,18%	20,00%
35.11: Problemas a la vista	NO	35,72%	47,83%	23,91%	42,86%	33,33%	18,18%	42,86%
	Familia	21,48%	19,57%	21,74%	42,86%	16,67%	18,18%	22,86%
	Trabajador	20,80%	15,22%	28,26%	14,29%	33,33%	27,27%	8,57%
	Ambos	21,99%	17,39%	26,09%	0,00%	16,67%	36,36%	25,71%
35.12: Problemas de audición	NO	71,55%	71,74%	76,09%	85,71%	66,67%	45,45%	74,29%
	Familia	11,33%	13,04%	8,70%	0,00%	16,67%	18,18%	11,43%
	Trabajador	13,25%	10,87%	10,87%	14,29%	0,00%	36,36%	11,43%
	Ambos	3,87%	4,35%	4,35%	0,00%	16,67%	0,00%	2,86%
35.13: Falta de piezas dentales	NO	32,83%	32,61%	30,43%	57,14%	33,33%	27,27%	37,14%
	Familia	19,40%	23,91%	21,74%	0,00%	16,67%	9,09%	8,57%
	Trabajador	35,49%	32,61%	36,96%	28,57%	33,33%	45,45%	37,14%
	Ambos	12,27%	10,87%	10,87%	14,29%	16,67%	18,18%	17,14%
36.01: Farmacia más barata	SI	90,76%	91,30%	89,13%	100,00%	83,33%	90,91%	91,43%
	NO	9,24%	8,70%	10,87%	0,00%	16,67%	9,09%	8,57%
36.02: Consulta médica más barata	SI	91,58%	91,30%	91,30%	85,71%	66,67%	100,00%	94,29%
	NO	8,42%	8,70%	8,70%	14,29%	33,33%	0,00%	5,71%
36.03: Atención de salud en menos tiempo	SI	84,75%	84,78%	86,96%	71,43%	66,67%	81,82%	91,43%
	NO	15,25%	15,22%	13,04%	28,57%	33,33%	18,18%	8,57%
36.04: Atención dental más barata	SI	95,47%	93,48%	97,83%	100,00%	100,00%	90,91%	97,14%
	NO	4,53%	6,52%	2,17%	0,00%	0,00%	9,09%	2,86%
36.05: Devolución de Gastos de Hospitalización	SI	85,97%	86,96%	82,61%	85,71%	83,33%	90,91%	91,43%
	NO	14,03%	13,04%	17,39%	14,29%	16,67%	9,09%	8,57%
36.06: Atención de Salud Telefónica	SI	77,28%	80,43%	73,91%	71,43%	66,67%	72,73%	88,57%
	NO	22,72%	19,57%	26,09%	28,57%	33,33%	27,27%	11,43%
37.01: Alcoholismo	SI	14,23%	17,39%	10,87%	0,00%	0,00%	27,27%	8,57%
	NO	85,77%	82,61%	89,13%	100,00%	100,00%	72,73%	91,43%
37.02: Drogadicción	SI	6,29%	8,70%	2,17%	0,00%	0,00%	18,18%	2,86%
	NO	93,71%	91,30%	97,83%	100,00%	100,00%	81,82%	97,14%
37.03: SIDA	SI	0,00%	0,00%	0,00%	0,00%	0,00%	0,00%	0,00%
	NO	100,00%	100,00%	100,00%	100,00%	100,00%	100,00%	100,00%

Pertenencia al Sector

		Total	Jornal	Maestro (albañil, yesero, carpintero, etc.)	Capataz o Jefe de Obra	Administrativo	Ayudante	Otros
38.00: ¿A que edad comenzó a trabajar en la construcción?	Antes de los 15 años	19,76%	15,22%	23,91%	14,29%	0,00%	18,18%	37,14%
	16 a 18 años	21,72%	23,91%	19,57%	42,86%	16,67%	18,18%	11,43%
	19 a 21 años	22,41%	21,74%	28,26%	14,29%	33,33%	9,09%	17,14%
	22 a 24 años	12,40%	10,87%	17,39%	14,29%	0,00%	9,09%	2,86%
	25 a 30 años	9,22%	8,70%	8,70%	14,29%	33,33%	0,00%	17,14%
	Después de los 30 años	14,50%	19,57%	2,17%	0,00%	16,67%	45,45%	14,29%
39.00: ¿Por qué motivo comenzó a trabajar en la construcción?	Soltero con necesidad de aportar a la familia	34,05%	36,96%	32,61%	14,29%	16,67%	27,27%	51,43%
	Casado con necesidad de aportar a la familia	7,40%	2,17%	10,87%	14,29%	16,67%	9,09%	11,43%
	Porque un familiar lo llevó a trabajar	9,17%	8,70%	8,70%	28,57%	16,67%	0,00%	11,43%
	Porque era la única oportunidad laboral	32,28%	39,13%	26,09%	14,29%	33,33%	45,45%	17,14%
	Porque le gustaba trabajar en construcción	17,09%	13,04%	21,74%	28,57%	16,67%	18,18%	8,57%
40.00: ¿Cómo aprendió el oficio que actualmente desempeña en la obra?	Solo. Mirando como lo hace el resto	58,26%	67,39%	52,17%	42,86%	33,33%	54,55%	57,14%
	Su padre le enseñó el oficio	8,35%	4,35%	13,04%	14,29%	0,00%	9,09%	5,71%
	Un compañero de trabajo le enseñó	16,11%	19,57%	13,04%	0,00%	0,00%	27,27%	11,43%
	El jefe de la obra le enseñó	7,24%	6,52%	8,70%	0,00%	0,00%	9,09%	8,57%
	La empresa lo envió a un curso de capacitación	1,05%	0,00%	0,00%	0,00%	33,33%	0,00%	5,71%
	En un curso que tomo por iniciativa propia	4,58%	0,00%	6,52%	28,57%	16,67%	0,00%	8,57%
	En un liceo técnico en educación media	4,41%	2,17%	6,52%	14,29%	16,67%	0,00%	2,86%
41.00: ¿Cuánto tiempo ha desempeñando el mismo oficio?	Menos de un año	20,00%	26,09%	10,87%	14,29%	16,67%	18,18%	37,14%
	1 año	7,97%	13,04%	2,17%	0,00%	16,67%	9,09%	8,57%

	2 años	3,78%	2,17%	2,17%	0,00%	0,00%	18,18%	5,71%
	3 años	7,87%	10,87%	2,17%	14,29%	0,00%	18,18%	2,86%
	4 años	5,93%	4,35%	8,70%	0,00%	0,00%	9,09%	2,86%
	5 años y más	54,45%	43,48%	73,91%	71,43%	66,67%	27,27%	42,86%
42.01: Numero de cambios de trabajo	10 veces	27,04%	28,26%	30,43%	14,29%	0,00%	9,09%	42,86%
	8 veces	5,26%	8,70%	2,17%	14,29%	0,00%	0,00%	2,86%
	6 veces	15,58%	13,04%	17,39%	0,00%	33,33%	27,27%	11,43%
	4 veces	25,06%	32,61%	19,57%	28,57%	16,67%	18,18%	17,14%
	2	12,40%	8,70%	10,87%	0,00%	16,67%	36,36%	17,14%
	Nunca	14,67%	8,70%	19,57%	42,86%	33,33%	9,09%	8,57%
43.00: ¿Siempre ha trabajado en construcción?	SI	41,90%	32,61%	50,00%	71,43%	16,67%	27,27%	62,86%
	NO	58,10%	67,39%	50,00%	28,57%	83,33%	72,73%	37,14%
44.01: Número de empresas	1	21,09%	19,57%	17,39%	0,00%	33,33%	27,27%	51,43%
	2	17,72%	21,74%	10,87%	28,57%	16,67%	27,27%	8,57%
	3	10,04%	13,04%	6,52%	0,00%	0,00%	18,18%	8,57%
	4	10,07%	13,04%	8,70%	0,00%	16,67%	9,09%	5,71%
	5	7,96%	6,52%	10,87%	14,29%	16,67%	0,00%	5,71%
	6	6,99%	4,35%	8,70%	0,00%	0,00%	18,18%	5,71%
	7	2,11%	2,17%	0,00%	14,29%	16,67%	0,00%	2,86%
	8	4,02%	4,35%	4,35%	14,29%	0,00%	0,00%	0,00%
	9	0,77%	0,00%	2,17%	0,00%	0,00%	0,00%	0,00%
	10	0,77%	0,00%	2,17%	0,00%	0,00%	0,00%	0,00%
	mas de 10	18,47%	15,22%	28,26%	28,57%	0,00%	0,00%	11,43%
45.01: Me gusta trabajar en la construcción	SI	83,11%	76,09%	89,13%	85,71%	83,33%	81,82%	94,29%
	A VECES	13,99%	19,57%	8,70%	14,29%	0,00%	18,18%	5,71%
	NO	2,90%	4,35%	2,17%	0,00%	16,67%	0,00%	0,00%
45.02: Trabajar en la construcción ha sido un aporte a mi desarrollo laboral	SI	93,26%	89,13%	97,83%	100,00%	66,67%	100,00%	88,57%
	A VECES	4,53%	6,52%	2,17%	0,00%	33,33%	0,00%	5,71%
	NO	2,21%	4,35%	0,00%	0,00%	0,00%	0,00%	5,71%
45.03: Me gustaría trabajar en algo diferente	SI	67,06%	73,91%	60,87%	28,57%	50,00%	81,82%	68,57%
	A VECES	14,80%	15,22%	19,57%	28,57%	0,00%	0,00%	2,86%
	NO	18,15%	10,87%	19,57%	42,86%	50,00%	18,18%	28,57%
45.04: Me gustaría que mi hijo trabajara en la construcción	SI	24,27%	19,57%	26,09%	28,57%	33,33%	18,18%	45,71%
	A VECES	1,67%	2,17%	2,17%	0,00%	0,00%	0,00%	0,00%

	NO	74,06%	78,26%	71,74%	71,43%	66,67%	81,82%	54,29%
45.05: Siento que he trabajado demasiado tiempo en la construcción	SI	48,42%	43,48%	63,04%	57,14%	66,67%	9,09%	45,71%
	A VECES	6,61%	8,70%	4,35%	0,00%	0,00%	9,09%	8,57%
	NO	44,97%	47,83%	32,61%	42,86%	33,33%	81,82%	45,71%
45.06: Siento que necesito cambiar de trabajo	SI	46,09%	45,65%	52,17%	14,29%	50,00%	36,36%	51,43%
	A VECES	18,48%	28,26%	10,87%	42,86%	0,00%	9,09%	0,00%
	NO	35,44%	26,09%	36,96%	42,86%	50,00%	54,55%	48,57%
45.07: Siento que soy un profesional en lo que hago	SI	80,25%	73,91%	82,61%	100,00%	66,67%	81,82%	94,29%
	A VECES	5,96%	6,52%	4,35%	0,00%	0,00%	18,18%	0,00%
	NO	13,79%	19,57%	13,04%	0,00%	33,33%	0,00%	5,71%
45.08: A los otros trabajadores les pagan lo mismo que a mi por hacer el mismo trabajo	SI	49,23%	56,52%	45,65%	14,29%	66,67%	36,36%	60,00%
	A VECES	12,13%	10,87%	15,22%	0,00%	16,67%	18,18%	2,86%
	NO	38,64%	32,61%	39,13%	85,71%	16,67%	45,45%	37,14%
45.09: Siento que tengo oportunidades de ascender en este trabajo	SI	66,60%	60,87%	71,74%	71,43%	50,00%	63,64%	80,00%
	A VECES	5,64%	8,70%	2,17%	0,00%	0,00%	9,09%	5,71%
	NO	27,76%	30,43%	26,09%	28,57%	50,00%	27,27%	14,29%
45.10: Quiero que mi hijo tenga un mejor trabajo que el mío	SI	99,10%	97,83%	100,00%	100,00%	100,00%	100,00%	100,00%
	A VECES	0,90%	2,17%	0,00%	0,00%	0,00%	0,00%	0,00%
	NO	0,00%	0,00%	0,00%	0,00%	0,00%	0,00%	0,00%
45.11: Siento que la empresa me apoya cuando tengo problemas	SI	57,17%	63,04%	47,83%	42,86%	66,67%	54,55%	80,00%
	A VECES	18,10%	19,57%	21,74%	28,57%	16,67%	0,00%	8,57%
	NO	24,74%	17,39%	30,43%	28,57%	16,67%	45,45%	11,43%
45.12: Estaría de acuerdo en que mi pareja trabajara en la construcción	SI	17,63%	17,39%	13,04%	14,29%	0,00%	18,18%	48,57%
	A VECES	0,20%	0,00%	0,00%	0,00%	0,00%	0,00%	2,86%
	NO	82,17%	82,61%	86,96%	85,71%	100,00%	81,82%	48,57%
45.13: Estoy satisfecho con los aumentos de sueldo que he tenido	SI	44,50%	39,13%	41,30%	71,43%	50,00%	45,45%	71,43%
	A VECES	12,39%	8,70%	13,04%	14,29%	16,67%	27,27%	8,57%
	NO	43,11%	52,17%	45,65%	14,29%	33,33%	27,27%	20,00%
45.14: Las empresas me han dado la oportunidad de capacitarme en oficios	SI	53,68%	47,83%	58,70%	42,86%	66,67%	54,55%	65,71%
	A VECES	4,97%	6,52%	4,35%	0,00%	16,67%	0,00%	5,71%
	NO	41,34%	45,65%	36,96%	57,14%	16,67%	45,45%	28,57%
45.15: Siento que en la empresa me consideran	SI	74,63%	67,39%	76,09%	100,00%	66,67%	81,82%	85,71%

un buen trabajador								
	A VECES	15,94%	19,57%	15,22%	0,00%	16,67%	18,18%	5,71%
	NO	9,42%	13,04%	8,70%	0,00%	16,67%	0,00%	8,57%
46.01: Beneficios para la familia del trabajador	SI	98,09%	97,83%	100,00%	85,71%	83,33%	100,00%	100,00%
	NO	0,33%	0,00%	0,00%	0,00%	16,67%	0,00%	0,00%
	TALVEZ	1,58%	2,17%	0,00%	14,29%	0,00%	0,00%	0,00%
46.02: Capacitaciones o cursos pagados por la empresa	SI	92,34%	91,30%	89,13%	100,00%	100,00%	100,00%	97,14%
	NO	5,92%	8,70%	6,52%	0,00%	0,00%	0,00%	0,00%
	TALVEZ	1,74%	0,00%	4,35%	0,00%	0,00%	0,00%	2,86%
46.03: Facilidades de horario de trabajo para poder estudiar	SI	92,94%	93,48%	91,30%	85,71%	100,00%	100,00%	91,43%
	NO	4,11%	4,35%	6,52%	0,00%	0,00%	0,00%	0,00%
	TALVEZ	2,95%	2,17%	2,17%	14,29%	0,00%	0,00%	8,57%
46.04: Jefes más atentos a las necesidades del trabajador	SI	87,12%	84,78%	89,13%	85,71%	83,33%	81,82%	100,00%
	NO	3,71%	6,52%	0,00%	14,29%	16,67%	0,00%	0,00%
	TALVEZ	9,16%	8,70%	10,87%	0,00%	0,00%	18,18%	0,00%
46.05: Derecho a vacaciones (pagadas)	SI	95,89%	93,48%	100,00%	85,71%	83,33%	100,00%	94,29%
	NO	3,44%	6,52%	0,00%	0,00%	16,67%	0,00%	5,71%
	TALVEZ	0,68%	0,00%	0,00%	14,29%	0,00%	0,00%	0,00%
46.06: Contratos a plazos más largos	SI	94,27%	95,65%	95,65%	85,71%	66,67%	90,91%	97,14%
	NO	2,08%	2,17%	0,00%	0,00%	16,67%	9,09%	0,00%
	TALVEZ	3,64%	2,17%	4,35%	14,29%	16,67%	0,00%	2,86%
46.07: Menos tiempo cesante entre trabajo y trabajo	SI	92,16%	93,48%	91,30%	85,71%	83,33%	90,91%	97,14%
	NO	3,75%	4,35%	2,17%	0,00%	16,67%	9,09%	0,00%
	TALVEZ	4,09%	2,17%	6,52%	14,29%	0,00%	0,00%	2,86%
46.08: Jefes con mas conocimiento del trabajo	SI	83,48%	82,61%	84,78%	71,43%	66,67%	81,82%	97,14%
	NO	4,77%	6,52%	4,35%	0,00%	16,67%	0,00%	2,86%
	TALVEZ	11,75%	10,87%	10,87%	28,57%	16,67%	18,18%	0,00%
46.09: Más información sobre beneficios	SI	96,27%	97,83%	93,48%	100,00%	83,33%	100,00%	97,14%
	NO	2,00%	2,17%	2,17%	0,00%	16,67%	0,00%	0,00%
	TALVEZ	1,74%	0,00%	4,35%	0,00%	0,00%	0,00%	2,86%
46.10: Condiciones de seguridad adecuadas al trabajo que se realiza	SI	96,20%	93,48%	97,83%	100,00%	83,33%	100,00%	100,00%
	NO	3,04%	6,52%	0,00%	0,00%	16,67%	0,00%	0,00%
	TALVEZ	0,77%	0,00%	2,17%	0,00%	0,00%	0,00%	0,00%

VII REGIÓN

Caracterización de los trabajadores

		Total	Jornal	Maestro (albañil, yesero, carpintero, etc.)	Capataz o Jefe de Obra	Administrativo	Ayudante	Otros
Rangos de edad	<18 años	1,27%	2,65%	0,46%	0,00%	0,00%	0,00%	0,00%
	18 - 30	33,68%	37,17%	27,31%	16,67%	35,48%	56,25%	25,86%
	30 - 40	24,51%	22,57%	25,00%	44,44%	22,58%	21,88%	24,14%
	40 - 50	23,98%	19,03%	31,94%	16,67%	20,97%	15,63%	30,17%
	50 - 60	13,89%	15,93%	12,04%	22,22%	17,74%	6,25%	14,66%
	> 60 años	2,67%	2,65%	3,24%	0,00%	3,23%	0,00%	5,17%
Estado civil recodificado	Soltero	29,32%	36,73%	19,44%	22,22%	38,71%	43,75%	18,10%
	Casado	40,20%	30,97%	52,31%	61,11%	46,77%	15,63%	50,86%
	Viudo	0,43%	0,88%	0,00%	0,00%	0,00%	0,00%	0,86%
	Conviviente	21,25%	23,89%	18,98%	11,11%	11,29%	25,00%	21,55%
	Separado	7,08%	6,19%	6,48%	5,56%	3,23%	15,63%	6,03%
	Divorciado	1,71%	1,33%	2,78%	0,00%	0,00%	0,00%	2,59%
Nivel educacional	Básica	33,22%	44,69%	31,94%	0,00%	19,35%	18,75%	17,24%
	Media	55,84%	49,56%	59,72%	61,11%	46,77%	68,75%	55,17%
	Técnica	5,54%	2,21%	5,56%	11,11%	17,74%	9,37%	12,93%
	Universitaria	4,48%	1,33%	2,78%	27,78%	16,13%	3,13%	14,66%
	Sin estudio	0,92%	2,21%	0,00%	0,00%	0,00%	0,00%	0,00%
Sistema de Salud recodificada	Isapre	2,20%	0,44%	1,39%	0,00%	19,35%	0,00%	16,38%
	Fonasa	97,80%	99,56%	98,61%	100,00%	80,65%	100,00%	83,62%
17.03: ¿Cuánto es su sueldo líquido?	Menor \$ 180.000	2,38%	3,54%	0,46%	0,00%	4,84%	6,25%	0,86%
	\$180.000 - \$200.000	20,69%	37,61%	7,41%	0,00%	6,45%	15,63%	12,07%
	\$200.000 - \$250.000	23,86%	38,05%	9,26%	5,56%	27,42%	28,13%	18,97%
	\$250.000 - \$300.000	16,94%	14,60%	20,37%	0,00%	6,45%	28,13%	12,93%
	\$300.000 - \$350.000	17,13%	4,87%	31,94%	16,67%	20,97%	15,63%	16,38%
	\$350.000 - \$400.000	8,51%	1,33%	16,20%	11,11%	4,84%	6,25%	14,66%
	\$400.000 - \$500.000	6,10%	0,00%	8,33%	38,89%	14,52%	0,00%	14,66%
	Mas de \$500.000	4,39%	0,00%	6,02%	27,78%	14,52%	0,00%	9,48%

	Total	Jornal	Maestro (albañil, yesero, carpintero, etc.)	Capataz o Jefe de Obra	Administrativo	Ayudante	Otros
número de cargas	1,8	1,6	1,8	1,6	1,8	2,3	2,1
grupo familiar	2,6	2,7	2,6	2,3	2,4	2,6	2,7

Familia

		Total	Jornal	Maestro (albañil, yesero, carpintero, etc.)	Capataz o Jefe de Obra	Administrativo	Ayudante	Otros
REL PAREJA	7	49,65%	47,68%	52,60%	53,33%	61,36%	31,58%	57,14%
	6	38,56%	38,41%	37,57%	33,33%	29,55%	57,89%	30,77%
	5	6,91%	9,27%	5,20%	0,00%	9,09%	5,26%	9,89%
	4	2,83%	3,97%	1,16%	6,67%	0,00%	5,26%	1,10%
	3	0,45%	0,00%	1,16%	0,00%	0,00%	0,00%	0,00%
	2	0,23%	0,00%	0,58%	0,00%	0,00%	0,00%	0,00%
	1	1,38%	0,66%	1,73%	6,67%	0,00%	0,00%	1,10%
REL HIJOS	7	63,02%	60,71%	63,84%	60,00%	87,50%	61,90%	67,01%
	6	27,98%	30,00%	26,55%	26,67%	12,50%	33,33%	24,74%
	5	6,28%	7,86%	5,65%	6,67%	0,00%	4,76%	5,15%
	4	0,91%	0,00%	2,26%	0,00%	0,00%	0,00%	0,00%
	3	0,00%	0,00%	0,00%	0,00%	0,00%	0,00%	0,00%
	2	0,34%	0,71%	0,00%	0,00%	0,00%	0,00%	1,03%
	1	1,47%	0,71%	1,69%	6,67%	0,00%	0,00%	2,06%
REL PADRES	7	42,46%	39,58%	42,34%	14,29%	72,09%	41,67%	64,38%
	6	36,06%	36,11%	38,69%	42,86%	16,28%	37,50%	23,29%
	5	15,48%	15,97%	14,60%	42,86%	9,30%	16,67%	5,48%
	4	4,80%	5,56%	4,38%	0,00%	0,00%	4,17%	6,85%
	3	0,29%	0,69%	0,00%	0,00%	0,00%	0,00%	0,00%
	2	0,29%	0,69%	0,00%	0,00%	0,00%	0,00%	0,00%
	1	0,63%	1,39%	0,00%	0,00%	2,33%	0,00%	0,00%
REL HERMANOS	7	33,94%	26,11%	33,76%	50,00%	62,50%	43,48%	52,50%
	6	39,09%	42,68%	37,58%	25,00%	29,17%	43,48%	28,75%
	5	17,39%	17,20%	20,38%	25,00%	6,25%	8,70%	15,00%
	4	6,60%	8,28%	7,01%	0,00%	0,00%	4,35%	2,50%
	3	1,40%	3,18%	0,00%	0,00%	0,00%	0,00%	1,25%

2	0,79%	1,91%	0,00%	0,00%	0,00%	0,00%	0,00%
1	0,78%	0,64%	1,27%	0,00%	2,08%	0,00%	0,00%

Actividades extra laborales

		Total	Jornal	Maestro (albañil, yesero, carpintero, etc.)	Capataz o Jefe de Obra	Administrativo	Ayudante	Otros
5.00: ¿Practica usted algún deporte?	Nunca	54,96%	55,75%	56,48%	66,67%	43,55%	37,50%	61,21%
	1 vez al mes	10,25%	11,95%	13,89%	0,00%	16,13%	0,00%	0,86%
	2 o 3 veces por mes	7,76%	9,29%	6,48%	11,11%	6,45%	6,25%	5,17%
	1 vez por semana	18,85%	16,81%	16,67%	11,11%	24,19%	37,50%	20,69%
	Más de 1 vez por semana	8,19%	6,19%	6,48%	11,11%	9,68%	18,75%	12,07%

Necesidades de los trabajadores

	Total	Jornal	Maestro (albañil, yesero, carpintero, etc.)	Capataz o Jefe de Obra	Administrativo	Ayudante	Otros
6.01: Educación escolar	28,99%	26,11%	32,87%	33,33%	45,16%	15,63%	37,07%
6.02: Capacitación	23,20%	18,14%	25,00%	33,33%	30,65%	25,00%	32,76%
6.03: Salud	38,98%	37,17%	39,35%	55,56%	46,77%	31,25%	44,83%
6.04: Ayuda Social	18,39%	22,57%	14,35%	16,67%	9,68%	21,88%	12,93%
6.05: Deporte, cultura y recreación	12,14%	15,49%	8,33%	11,11%	11,29%	15,63%	7,76%
6.06: Vivienda	45,66%	46,46%	44,44%	33,33%	41,94%	56,25%	42,24%
6.07: Familia	25,63%	24,34%	24,54%	22,22%	29,03%	34,38%	28,45%

Programas sociales

		Total	Jornal	Maestro (albañil, yesero, carpintero, etc.)	Capataz o Jefe de Obra	Administrativo	Ayudante	Otros
10.00: ¿Conoce Ud. los proyectos sociales?	SI	41,13%	38,50%	44,44%	38,89%	43,55%	34,38%	50,00%
	NO	58,87%	61,50%	55,56%	61,11%	56,45%	65,63%	50,00%
11.00: ¿Ha participado Ud. en alguno de esos proyectos?	SI	17,22%	14,94%	16,67%	14,29%	22,22%	9,09%	37,93%
	NO	82,78%	85,06%	83,33%	85,71%	77,78%	90,91%	62,07%
12.01: Afiches	SI	32,92%	15,38%	37,50%	100,00%	33,33%	100,00%	27,27%

	NO	67,08%	84,62%	62,50%	0,00%	66,67%	0,00%	72,73%
12.02: Charlas en obra	SI	50,23%	23,08%	75,00%	100,00%	33,33%	100,00%	31,82%
	NO	49,77%	76,92%	25,00%	0,00%	66,67%	0,00%	68,18%
12.03: Por un amigo o compañero	SI	20,53%	15,38%	18,75%	0,00%	0,00%	100,00%	22,73%
	NO	79,47%	84,62%	81,25%	100,00%	100,00%	0,00%	77,27%
12.04: Asistente Social de la empresa	SI	99,15%	100,00%	100,00%	100,00%	100,00%	100,00%	95,45%
	NO	0,85%	0,00%	0,00%	0,00%	0,00%	0,00%	4,55%
12.05: Jefe	SI	14,68%	0,00%	25,00%	0,00%	16,67%	100,00%	4,55%
	NO	85,32%	100,00%	75,00%	100,00%	83,33%	0,00%	95,45%
12.06: Otro	SI	11,07%	0,00%	18,75%	0,00%	0,00%	100,00%	0,00%
	NO	88,93%	100,00%	81,25%	100,00%	100,00%	0,00%	100,00%
13.00: ¿Ha asistido a cursos de capacitación en los últimos dos años?	SI	7,64%	3,98%	9,72%	11,11%	17,74%	6,25%	15,52%
	NO	92,36%	96,02%	90,28%	88,89%	82,26%	93,75%	84,48%

	Total	Jornal	Maestro (albañil, yesero, carpintero, etc.)	Capataz o Jefe de Obra	Administrativo	Ayudante	Otros
14.02: Albañilería Y Estuco	4,9	7,0	4,2	.	.	5,0	.
14.03: Carpintería (Paneles, Puertas, Vigas, Cerchas, etc.)	4,8	.	4,6	.	.	5,0	5,5
14.04: Enfierradura, Estructuras Metálicas (cerchas, vigas, etc.)	4,4	.	4,2	.	.	5,0	.
14.05: Instalaciones Sanitarias (Alcantarillado, Gasfitería)	4,1	.	3,8	.	.	5,0	.
14.06: Máquinas De Construcción (Operación , Mantención)	5,2	.	5,0	.	5,0	5,0	6,0
14.07: Obras Viales (Caminos, Puentes, Túneles, Etc.)	4,7	.	4,5	.	.	5,0	.
14.08: Piping (Cañonería)	4,7	.	4,5	.	.	5,0	.
14.09: Interiores y Exteriores (piso flotante, pintura, alfombra, etc.)	4,9	5,3	4,6	.	6,0	5,0	6,0
14.10: Electricidad	5,4	6,0	4,5	.	6,0	5,0	6,6
14.11: Tecnología De La Construcción	5,0	6,0	4,8	.	.	5,0	.
14.12: Interpretación de Planos	6,1	6,0	6,3	7,0	7,0	5,0	6,0
14.13: Trabajo en Equipo	4,9	.	4,4	6,0	.	5,0	5,0
14.15: Soldadura eléctrica y oxigas	4,7	.	4,8	.	1,0	5,0	.

Bienestar Social

	Total	Jornal	Maestro (albañil,	Capataz o Jefe de Obra	Administrativo	Ayudante	Otros
--	-------	--------	-------------------	------------------------	----------------	----------	-------

				yesero, carpintero, etc.)				
17.01: ¿Ahorra Ud. mensualmente?	NO	72,62%	73,45%	69,91%	66,67%	72,58%	87,50%	65,52%
	Menor \$ 10.000	5,79%	7,08%	5,09%	11,11%	4,84%	0,00%	6,03%
	\$10.000 - \$20.000	8,83%	9,73%	10,65%	0,00%	6,45%	3,13%	8,62%
	\$20.000 - \$30.000	4,16%	4,42%	3,70%	5,56%	4,84%	3,13%	5,17%
	\$30.000 - \$40.000	2,43%	2,65%	3,24%	0,00%	3,23%	0,00%	1,72%
	\$40.000 - \$50.000	1,38%	0,44%	1,39%	11,11%	0,00%	0,00%	2,59%
	Mas de \$50.000	4,78%	2,21%	6,02%	5,56%	8,06%	6,25%	10,34%
17.02: ¿Tiene Ud. deudas mensuales?	NO	45,23%	50,44%	43,98%	33,33%	38,71%	53,13%	19,83%
	Menor \$ 50.000	7,75%	9,73%	6,02%	16,67%	6,45%	0,00%	9,48%
	\$50.000 - \$60.000	9,14%	9,29%	6,94%	11,11%	4,84%	12,50%	14,66%
	\$60.000 - \$70.000	7,92%	5,75%	9,26%	5,56%	1,61%	12,50%	11,21%
	\$70.000 - \$80.000	5,84%	6,64%	6,02%	0,00%	6,45%	6,25%	3,45%
	\$80.000 - \$90.000	5,75%	6,19%	6,94%	0,00%	6,45%	3,13%	4,31%
	Mas de \$90.000	18,37%	11,95%	20,83%	33,33%	35,48%	12,50%	37,07%
17.03: ¿Cuánto es su sueldo líquido?	Menor \$ 180.000	2,38%	3,54%	0,46%	0,00%	4,84%	6,25%	0,86%
	\$180.000 - \$200.000	20,69%	37,61%	7,41%	0,00%	6,45%	15,63%	12,07%
	\$200.000 - \$250.000	23,86%	38,05%	9,26%	5,56%	27,42%	28,13%	18,97%
	\$250.000 - \$300.000	16,94%	14,60%	20,37%	0,00%	6,45%	28,13%	12,93%
	\$300.000 - \$350.000	17,13%	4,87%	31,94%	16,67%	20,97%	15,63%	16,38%
	\$350.000 - \$400.000	8,51%	1,33%	16,20%	11,11%	4,84%	6,25%	14,66%
	\$400.000 - \$500.000	6,10%	0,00%	8,33%	38,89%	14,52%	0,00%	14,66%
	Mas de \$500.000	4,39%	0,00%	6,02%	27,78%	14,52%	0,00%	9,48%
18.01: Computador	SI	48,91%	34,96%	54,63%	94,44%	72,58%	43,75%	72,41%
	NO	51,09%	65,04%	45,37%	5,56%	27,42%	56,25%	27,59%
18.02: Conexión Internet	SI	37,62%	23,45%	43,52%	83,33%	53,23%	37,50%	56,90%
	NO	62,38%	76,55%	56,48%	16,67%	46,77%	62,50%	43,10%
18.03: Conexión TV Cable	SI	60,60%	54,87%	56,48%	88,89%	77,42%	78,13%	68,10%
	NO	39,40%	45,13%	43,52%	11,11%	22,58%	21,88%	31,90%

Vivienda

		Total	Jornal	Maestro (albañil, yesero, carpintero, etc.)	Capataz o Jefe de Obra	Administrativ o	Ayudante	Otros
23.00: ¿Cuántos metros cuadrados calcula Ud. que tiene su hogar?	Menos de 20m2	13,46%	15,93%	12,96%	0,00%	3,23%	15,63%	10,34%
	20m2 – 25m2	9,11%	10,62%	6,94%	0,00%	3,23%	21,88%	1,72%
	25m2 – 30m2	12,71%	17,26%	11,11%	11,11%	9,68%	3,13%	8,62%
	30m2 – 35m2	16,05%	13,72%	18,52%	11,11%	16,13%	21,88%	12,93%
	35m2 – 40m2	19,92%	21,68%	22,22%	16,67%	24,19%	6,25%	17,24%
	Más de 40m2	28,75%	20,80%	28,24%	61,11%	43,55%	31,25%	49,14%
24.00: ¿Cuál es el estado de conservación de su casa?	Muy malo	0,67%	0,44%	0,93%	0,00%	4,84%	0,00%	0,86%
	Malo	8,84%	8,85%	9,72%	11,11%	3,23%	6,25%	7,76%
	Ni bueno ni malo	37,20%	38,94%	38,89%	16,67%	22,58%	43,75%	27,59%
	Bueno	50,45%	50,00%	46,30%	72,22%	64,52%	50,00%	56,03%
	Muy bueno	2,85%	1,77%	4,17%	0,00%	4,84%	0,00%	7,76%
25.00: ¿Conoce el beneficio de apoyo a la vivienda ATC de la Cámara Chilena de la Construcción?	SI	18,28%	20,35%	16,20%	11,11%	27,42%	18,75%	18,10%
	NO	81,72%	79,65%	83,80%	88,89%	72,58%	81,25%	81,90%
27.00: ¿Qué tan satisfecho se encuentra Ud. con el barrio o comuna donde vive?	Insatisfecho	16,10%	18,14%	12,96%	11,11%	12,90%	21,88%	16,38%
	Le es indiferente	10,93%	16,37%	6,02%	5,56%	6,45%	9,37%	10,34%
	Satisfecho	72,97%	65,49%	81,02%	83,33%	80,65%	68,75%	73,28%

Salud

		Total	Jornal	Maestro (albañil, yesero, carpintero, etc.)	Capataz o Jefe de Obra	Administrativo	Ayudante	Otros
28.00: En los últimos seis meses ¿Usted ha asistido a consulta médica?	SI	25,73%	20,35%	27,31%	33,33%	29,03%	31,25%	36,21%
	NO	74,27%	79,65%	72,69%	66,67%	70,97%	68,75%	63,79%
29.01: Medico General	SI	71,21%	69,57%	77,97%	16,67%	55,56%	90,00%	66,67%
	NO	28,79%	30,43%	22,03%	83,33%	44,44%	10,00%	33,33%
29.02: Medico Especialista	SI	28,78%	30,43%	22,03%	83,33%	33,33%	10,00%	35,71%
	NO	71,22%	69,57%	77,97%	16,67%	66,67%	90,00%	64,29%

29.03: Traumatólogo	SI	3,30%	4,35%	3,39%	0,00%	16,67%	0,00%	2,38%
	NO	96,70%	95,65%	96,61%	100,00%	83,33%	100,00%	97,62%
29.04: Psicólogo	SI	0,95%	2,17%	0,00%	0,00%	0,00%	0,00%	2,38%
	NO	99,05%	97,83%	100,00%	100,00%	100,00%	100,00%	97,62%
29.05: Psiquiatra	SI	0,71%	2,17%	0,00%	0,00%	0,00%	0,00%	0,00%
	NO	99,29%	97,83%	100,00%	100,00%	100,00%	100,00%	100,00%
30.00: ¿Cómo calificaría la atención recibida?	Muy buena	7,24%	6,52%	6,78%	16,67%	5,56%	0,00%	14,29%
	Buena	61,20%	56,52%	59,32%	83,33%	83,33%	60,00%	66,67%
	Regular	23,06%	26,09%	22,03%	0,00%	11,11%	40,00%	14,29%
	Mala	7,39%	10,87%	10,17%	0,00%	0,00%	0,00%	0,00%
	Muy Mala	1,10%	0,00%	1,69%	0,00%	0,00%	0,00%	4,76%
31.00: Usted, ¿Asiste regularmente al médico?	Si. Asiste Regularmente	11,99%	7,96%	12,50%	22,22%	14,52%	12,50%	25,00%
	No lo cree necesario	63,60%	63,27%	61,57%	72,22%	64,52%	75,00%	54,31%
	No tiene tiempo	21,12%	23,89%	22,69%	5,56%	17,74%	12,50%	19,83%
	No sabe dónde acudir	1,27%	2,65%	0,46%	0,00%	0,00%	0,00%	0,00%
	Considera mala la atención	1,35%	1,77%	1,39%	0,00%	3,23%	0,00%	0,86%
	No puede pagar	0,67%	0,44%	1,39%	0,00%	0,00%	0,00%	0,00%
32.00: ¿Cómo diría Ud. que es su salud en general? (Lea todas las alternativas antes de pedir que le conteste)	Muy buena	3,48%	4,87%	2,31%	0,00%	8,06%	0,00%	6,90%
	Buena	74,13%	70,80%	75,93%	100,00%	72,58%	68,75%	75,00%
	Regular	20,29%	22,57%	19,91%	0,00%	19,35%	25,00%	16,38%
	Mala	1,57%	0,88%	1,39%	0,00%	0,00%	6,25%	1,72%
	Muy Mala	0,53%	0,88%	0,46%	0,00%	0,00%	0,00%	0,00%
33.00: En los últimos 6 meses ¿tuvo atención dental?(Indique tipo de atención)	NO	87,66%	93,36%	84,72%	66,67%	85,48%	87,50%	83,62%
	Urgencia	3,40%	3,10%	3,70%	0,00%	1,61%	6,25%	2,59%
	Tratamiento	6,23%	3,54%	7,41%	27,78%	8,06%	0,00%	9,48%
	Control	2,72%	0,00%	4,17%	5,56%	4,84%	6,25%	4,31%
34.00: ¿Cuántos días de licencia médica ha tenido en el último año?	Nunca	86,36%	86,73%	86,57%	94,44%	90,32%	87,50%	75,00%
	3 días	3,32%	2,21%	4,17%	0,00%	1,61%	3,13%	8,62%
	7 a 11 días	4,69%	5,31%	4,17%	5,56%	4,84%	3,13%	5,17%
	11 a 15 días	2,42%	3,54%	1,39%	0,00%	1,61%	0,00%	6,03%
	15 a 30 días	1,29%	1,33%	0,93%	0,00%	0,00%	3,13%	1,72%
	Más de 30	1,92%	0,88%	2,78%	0,00%	1,61%	3,13%	3,45%

		Total	Jornal	Maestro (albañil, yesero, carpintero, etc.)	Capataz o Jefe de Obra	Administrativo	Ayudante	Otros
35.01: Presión Alta	NO	65,00%	66,37%	63,89%	61,11%	43,55%	78,13%	53,45%
	Familia	27,36%	27,43%	25,93%	33,33%	46,77%	18,75%	36,21%
	Trabajador	5,19%	4,42%	6,48%	5,56%	9,68%	0,00%	8,62%
	Ambos	2,46%	1,77%	3,70%	0,00%	0,00%	3,13%	1,72%
35.02: Alto Colesterol	NO	75,93%	76,99%	75,46%	77,78%	62,90%	81,25%	67,24%
	Familia	18,64%	18,58%	17,59%	22,22%	30,65%	12,50%	26,72%
	Trabajador	4,56%	3,98%	6,02%	0,00%	6,45%	3,13%	5,17%
	Ambos	0,87%	0,44%	0,93%	0,00%	0,00%	3,13%	0,86%
35.03: Desnutrición	NO	99,08%	99,12%	98,61%	100,00%	100,00%	100,00%	99,14%
	Familia	0,92%	0,88%	1,39%	0,00%	0,00%	0,00%	0,86%
	Trabajador	0,00%	0,00%	0,00%	0,00%	0,00%	0,00%	0,00%
	Ambos	0,00%	0,00%	0,00%	0,00%	0,00%	0,00%	0,00%
35.04: Obesidad	NO	89,77%	90,71%	88,43%	83,33%	85,48%	96,88%	87,07%
	Familia	8,21%	8,41%	8,33%	11,11%	11,29%	3,13%	10,34%
	Trabajador	1,69%	0,88%	2,31%	5,56%	3,23%	0,00%	2,59%
	Ambos	0,33%	0,00%	0,93%	0,00%	0,00%	0,00%	0,00%
35.05: Diabetes	NO	81,40%	84,07%	81,48%	72,22%	66,13%	84,38%	71,55%
	Familia	16,73%	14,60%	15,74%	27,78%	29,03%	15,63%	25,00%
	Trabajador	1,81%	1,33%	2,78%	0,00%	4,84%	0,00%	2,59%
	Ambos	0,06%	0,00%	0,00%	0,00%	0,00%	0,00%	0,86%
35.06: Tabaquismo	NO	74,05%	73,89%	74,07%	72,22%	64,52%	78,13%	73,28%
	Familia	11,44%	11,06%	10,19%	22,22%	17,74%	12,50%	9,48%
	Trabajador	11,99%	13,27%	12,96%	5,56%	12,90%	6,25%	11,21%
	Ambos	2,53%	1,77%	2,78%	0,00%	4,84%	3,13%	6,03%
35.07: Síntomas Depresivos	NO	89,62%	90,27%	88,89%	88,89%	91,94%	90,63%	87,93%
	Familia	7,59%	6,64%	8,80%	11,11%	6,45%	6,25%	6,90%
	Trabajador	2,45%	2,65%	1,85%	0,00%	1,61%	3,13%	5,17%
	Ambos	0,35%	0,44%	0,46%	0,00%	0,00%	0,00%	0,00%
35.08: Enfermedades respiratorias crónicas	NO	90,80%	91,15%	91,67%	94,44%	88,71%	90,63%	82,76%
	Familia	7,49%	7,08%	6,94%	5,56%	11,29%	6,25%	14,66%
	Trabajador	1,41%	1,77%	1,39%	0,00%	0,00%	0,00%	2,59%

	Ambos	0,29%	0,00%	0,00%	0,00%	0,00%	3,13%	0,00%
35.09: Cáncer	NO	96,32%	95,58%	96,76%	94,44%	87,10%	100,00%	97,41%
	Familia	3,31%	3,54%	3,24%	5,56%	12,90%	0,00%	2,59%
	Trabajador	0,18%	0,44%	0,00%	0,00%	0,00%	0,00%	0,00%
	Ambos	0,18%	0,44%	0,00%	0,00%	0,00%	0,00%	0,00%
35.10: Problemas dentales	NO	49,60%	48,67%	49,07%	55,56%	51,61%	50,00%	52,59%
	Familia	17,08%	13,27%	18,98%	16,67%	25,81%	25,00%	17,24%
	Trabajador	15,65%	18,58%	11,57%	22,22%	8,06%	12,50%	20,69%
	Ambos	17,68%	19,47%	20,37%	5,56%	14,52%	12,50%	9,48%
35.11: Problemas a la vista	NO	54,43%	58,41%	51,85%	55,56%	41,94%	53,13%	48,28%
	Familia	21,33%	15,93%	25,46%	27,78%	30,65%	25,00%	20,69%
	Trabajador	14,15%	15,04%	12,96%	11,11%	11,29%	9,37%	24,14%
	Ambos	10,09%	10,62%	9,72%	5,56%	16,13%	12,50%	6,90%
35.12: Problemas de audición	NO	90,11%	87,17%	92,13%	94,44%	90,32%	96,88%	85,34%
	Familia	4,72%	5,75%	4,17%	0,00%	9,68%	0,00%	9,48%
	Trabajador	4,25%	4,87%	3,70%	5,56%	0,00%	3,13%	5,17%
	Ambos	0,92%	2,21%	0,00%	0,00%	0,00%	0,00%	0,00%
35.13: Falta de piezas dentales	NO	56,39%	50,88%	57,41%	72,22%	58,06%	65,63%	60,34%
	Familia	16,83%	14,16%	18,98%	11,11%	29,03%	21,88%	15,52%
	Trabajador	17,07%	22,57%	12,96%	16,67%	8,06%	6,25%	22,41%
	Ambos	9,72%	12,39%	10,65%	0,00%	4,84%	6,25%	1,72%
36.01: Farmacia más barata	SI	82,08%	82,30%	78,24%	94,44%	82,26%	87,50%	84,48%
	NO	17,92%	17,70%	21,76%	5,56%	17,74%	12,50%	15,52%
36.02: Consulta médica más barata	SI	89,44%	92,92%	86,57%	94,44%	93,55%	81,25%	89,66%
	NO	10,56%	7,08%	13,43%	5,56%	6,45%	18,75%	10,34%
36.03: Atención de salud en menos tiempo	SI	77,80%	81,42%	70,83%	88,89%	80,65%	78,13%	82,76%
	NO	22,20%	18,58%	29,17%	11,11%	19,35%	21,88%	17,24%
36.04: Atención dental más barata	SI	93,35%	96,02%	90,28%	88,89%	95,16%	90,63%	99,14%
	NO	6,65%	3,98%	9,72%	11,11%	4,84%	9,37%	0,86%
36.05: Devolución de Gastos de Hospitalización	SI	74,42%	76,55%	67,59%	88,89%	75,81%	78,13%	81,03%
	NO	25,58%	23,45%	32,41%	11,11%	24,19%	21,88%	18,97%
36.06: Atención de Salud Telefónica	SI	57,93%	64,16%	50,46%	66,67%	59,68%	53,13%	58,62%
	NO	42,07%	35,84%	49,54%	33,33%	40,32%	46,88%	41,38%
37.01: Alcoholismo	SI	10,31%	11,50%	9,26%	16,67%	4,84%	6,25%	11,21%

	NO	89,69%	88,50%	90,74%	83,33%	95,16%	93,75%	88,79%
37.02: Drogadicción	SI	4,59%	5,75%	3,70%	5,56%	1,61%	3,13%	4,31%
	NO	95,41%	94,25%	96,30%	94,44%	98,39%	96,88%	95,69%
37.03: SIDA	SI	0,35%	0,00%	0,00%	0,00%	0,00%	3,13%	0,86%
	NO	99,65%	100,00%	100,00%	100,00%	100,00%	96,88%	99,14%

Pertenencia al Sector

		Total	Jornal	Maestro (albañil, yesero, carpintero, etc.)	Capataz o Jefe de Obra	Administrativo	Ayudante	Otros
38.00: ¿A que edad comenzó a trabajar en la construcción?	Antes de los 15 años	6,31%	7,08%	6,48%	5,56%	1,61%	3,13%	6,90%
	16 a 18 años	30,98%	30,09%	37,04%	27,78%	19,35%	21,88%	23,28%
	19 a 21 años	28,91%	29,65%	34,26%	11,11%	32,26%	21,88%	18,10%
	22 a 24 años	13,94%	13,27%	9,72%	33,33%	19,35%	18,75%	18,10%
	25 a 30 años	8,07%	7,52%	4,63%	11,11%	14,52%	15,63%	14,66%
	Después de los 30 años	11,80%	12,39%	7,87%	11,11%	12,90%	18,75%	18,97%
39.00: ¿Por qué motivo comenzó a trabajar en la construcción?	Soltero con necesidad de aportar a la familia	40,71%	44,69%	42,59%	33,33%	43,55%	21,88%	37,07%
	Casado con necesidad de aportar a la familia	13,45%	15,49%	10,19%	11,11%	11,29%	18,75%	12,93%
	Porque un familiar lo llevó a trabajar	5,36%	4,87%	6,48%	5,56%	6,45%	3,13%	5,17%
	Porque era la única oportunidad laboral	33,79%	29,65%	33,80%	33,33%	27,42%	53,13%	34,48%
	Porque le gustaba trabajar en construcción	6,69%	5,31%	6,94%	16,67%	11,29%	3,13%	10,34%
40.00: ¿Cómo aprendió el oficio que actualmente desempeña en la obra?	Solo. Mirando como lo hace el resto	64,13%	81,86%	51,85%	50,00%	35,48%	62,50%	40,52%
	Su padre le enseñó el oficio	5,08%	4,42%	6,94%	0,00%	6,45%	3,13%	5,17%
	Un compañero de trabajo le enseñó	15,59%	6,19%	25,46%	5,56%	9,68%	21,88%	21,55%
	El jefe de la obra le enseñó	3,01%	3,54%	2,78%	11,11%	1,61%	0,00%	0,00%

	La empresa lo envió a un curso de capacitación	1,83%	0,88%	1,85%	5,56%	6,45%	0,00%	6,03%
	En un curso que tomo por iniciativa propia	4,80%	0,88%	5,56%	11,11%	29,03%	6,25%	11,21%
	En un liceo técnico en educación media	5,57%	2,21%	5,56%	16,67%	11,29%	6,25%	15,52%
41.00: ¿Cuánto tiempo ha despeñando el mismo oficio?	Menos de un año	11,88%	13,72%	2,78%	16,67%	14,52%	37,50%	8,62%
	1 año	6,11%	7,08%	4,17%	5,56%	3,23%	6,25%	11,21%
	2 años	6,81%	9,29%	4,63%	0,00%	6,45%	9,37%	4,31%
	3 años	9,14%	8,41%	8,33%	16,67%	12,90%	12,50%	6,90%
	4 años	6,80%	8,41%	7,41%	0,00%	1,61%	3,13%	5,17%
	5 años y más	59,26%	53,10%	72,69%	61,11%	61,29%	31,25%	63,79%
42.01: Numero de cambios de trabajo	10 veces	12,61%	12,39%	14,81%	16,67%	6,45%	6,25%	10,34%
	8 veces	6,95%	8,85%	5,56%	0,00%	3,23%	9,37%	5,17%
	6 veces	13,11%	10,62%	15,74%	16,67%	19,35%	9,37%	15,52%
	4 veces	30,81%	30,09%	29,63%	16,67%	32,26%	40,63%	37,07%
	2	27,53%	28,32%	25,93%	38,89%	30,65%	28,13%	21,55%
	Nunca	8,99%	9,73%	8,33%	11,11%	8,06%	6,25%	10,34%
43.00: ¿Siempre ha trabajado en construcción?	SI	42,59%	39,38%	54,17%	44,44%	19,35%	21,88%	36,21%
	NO	57,41%	60,62%	45,83%	55,56%	80,65%	78,13%	63,79%
44.01: Número de empresas	1	14,61%	16,37%	6,48%	0,00%	20,97%	31,25%	31,03%
	2	20,78%	20,80%	23,61%	22,22%	30,65%	12,50%	13,79%
	3	13,88%	12,83%	11,57%	22,22%	19,35%	18,75%	18,10%
	4	16,17%	15,04%	16,20%	22,22%	17,74%	18,75%	14,66%
	5	9,37%	9,29%	10,19%	5,56%	8,06%	9,37%	8,62%
	6	6,83%	7,52%	6,94%	5,56%	1,61%	6,25%	5,17%
	7	2,62%	2,21%	3,24%	5,56%	0,00%	3,13%	0,00%
	8	2,39%	1,77%	4,17%	0,00%	0,00%	0,00%	2,59%
	9	0,61%	0,00%	1,39%	0,00%	0,00%	0,00%	1,72%
	10	3,86%	4,42%	4,63%	5,56%	0,00%	0,00%	1,72%
	mas de 10	8,88%	9,73%	11,57%	11,11%	1,61%	0,00%	2,59%
45.01: Me gusta trabajar en la construcción	SI	77,69%	72,12%	81,94%	83,33%	85,48%	78,13%	82,76%
	A VECES	11,82%	15,04%	9,26%	5,56%	12,90%	12,50%	8,62%
	NO	10,49%	12,83%	8,80%	11,11%	1,61%	9,37%	8,62%

45.02: Trabajar en la construcción ha sido un aporte a mi desarrollo laboral	SI	84,29%	80,53%	87,04%	88,89%	87,10%	84,38%	88,79%
	A VECES	8,82%	11,06%	7,41%	11,11%	6,45%	6,25%	5,17%
	NO	6,89%	8,41%	5,56%	0,00%	6,45%	9,37%	6,03%
45.03: Me gustaría trabajar en algo diferente	SI	61,03%	67,70%	56,48%	44,44%	43,55%	65,63%	54,31%
	A VECES	16,02%	15,04%	17,59%	22,22%	24,19%	12,50%	12,07%
	NO	22,95%	17,26%	25,93%	33,33%	32,26%	21,88%	33,62%
45.04: Me gustaría que mi hijo trabajara en la construcción	SI	12,67%	13,72%	12,04%	11,11%	22,58%	3,13%	20,69%
	A VECES	2,59%	1,77%	3,24%	5,56%	1,61%	3,13%	1,72%
	NO	84,74%	84,51%	84,72%	83,33%	75,81%	93,75%	77,59%
45.05: Siento que he trabajado demasiado tiempo en la construcción	SI	35,75%	37,17%	40,74%	11,11%	30,65%	21,88%	38,79%
	A VECES	11,02%	14,16%	7,41%	22,22%	8,06%	9,37%	6,03%
	NO	53,24%	48,67%	51,85%	66,67%	61,29%	68,75%	55,17%
45.06: Siento que necesito cambiar de trabajo	SI	44,43%	42,92%	43,52%	27,78%	33,87%	71,88%	35,34%
	A VECES	20,93%	24,78%	19,44%	33,33%	19,35%	6,25%	17,24%
	NO	34,65%	32,30%	37,04%	38,89%	46,77%	21,88%	47,41%
45.07: Siento que soy un profesional en lo que hago	SI	72,67%	58,41%	84,72%	66,67%	85,48%	78,13%	89,66%
	A VECES	10,42%	16,37%	6,94%	16,67%	6,45%	0,00%	3,45%
	NO	16,92%	25,22%	8,33%	16,67%	8,06%	21,88%	6,90%
45.08: A los otros trabajadores les pagan lo mismo que a mi por hacer el mismo trabajo	SI	40,86%	43,81%	40,28%	27,78%	50,00%	34,38%	41,38%
	A VECES	11,45%	15,93%	8,33%	16,67%	12,90%	0,00%	12,07%
	NO	47,68%	40,27%	51,39%	55,56%	37,10%	65,63%	46,55%
45.09: Siento que tengo oportunidades de ascender en este trabajo	SI	47,30%	42,04%	48,61%	50,00%	45,16%	53,13%	62,93%
	A VECES	7,08%	10,62%	5,09%	0,00%	4,84%	6,25%	2,59%
	NO	45,62%	47,35%	46,30%	50,00%	50,00%	40,63%	34,48%
45.10: Quiero que mi hijo tenga un mejor trabajo que el mío	SI	94,54%	91,59%	98,15%	94,44%	91,94%	93,75%	95,69%
	A VECES	0,54%	0,44%	0,00%	0,00%	3,23%	3,13%	0,00%
	NO	4,92%	7,96%	1,85%	5,56%	4,84%	3,13%	4,31%
45.11: Siento que la empresa me apoya cuando tengo problemas	SI	46,24%	42,04%	46,30%	50,00%	53,23%	46,88%	65,52%
	A VECES	19,51%	23,01%	19,44%	22,22%	20,97%	6,25%	14,66%
	NO	34,25%	34,96%	34,26%	27,78%	25,81%	46,88%	19,83%
45.12: Estaría de acuerdo en que mi pareja trabajara en la construcción	SI	12,87%	11,95%	10,65%	16,67%	16,13%	15,63%	22,41%
	A VECES	3,30%	1,77%	4,17%	11,11%	4,84%	3,13%	2,59%

	NO	83,82%	86,28%	85,19%	72,22%	79,03%	81,25%	75,00%
45.13: Estoy satisfecho con los aumentos de sueldo que he tenido	SI	40,90%	39,82%	40,28%	50,00%	46,77%	43,75%	38,79%
	A VECES	9,23%	11,06%	9,72%	5,56%	4,84%	3,13%	7,76%
	NO	49,87%	49,12%	50,00%	44,44%	48,39%	53,13%	53,45%
45.14: Las empresas me han dado la oportunidad de capacitarme en oficios	SI	41,28%	38,94%	43,98%	38,89%	50,00%	34,38%	50,00%
	A VECES	6,73%	7,96%	6,94%	5,56%	8,06%	0,00%	7,76%
	NO	51,99%	53,10%	49,07%	55,56%	41,94%	65,63%	42,24%
45.15: Siento que en la empresa me consideran un buen trabajador	SI	63,77%	61,50%	65,28%	77,78%	70,97%	53,13%	72,41%
	A VECES	13,56%	15,04%	12,96%	16,67%	8,06%	12,50%	8,62%
	NO	22,67%	23,45%	21,76%	5,56%	20,97%	34,38%	18,97%
46.01: Beneficios para la familia del trabajador	SI	93,55%	93,81%	92,59%	88,89%	90,32%	100,00%	92,24%
	NO	3,57%	3,54%	4,17%	5,56%	6,45%	0,00%	3,45%
	TALVEZ	2,88%	2,65%	3,24%	5,56%	3,23%	0,00%	4,31%
46.02: Capacitaciones o cursos pagados por la empresa	SI	87,60%	87,61%	87,50%	88,89%	93,55%	81,25%	93,97%
	NO	9,29%	9,29%	9,26%	5,56%	6,45%	15,63%	4,31%
	TALVEZ	3,11%	3,10%	3,24%	5,56%	0,00%	3,13%	1,72%
46.03: Facilidades de horario de trabajo para poder estudiar	SI	85,39%	87,17%	85,65%	77,78%	90,32%	78,13%	87,07%
	NO	11,97%	11,06%	11,57%	22,22%	8,06%	15,63%	8,62%
	TALVEZ	2,64%	1,77%	2,78%	0,00%	1,61%	6,25%	4,31%
46.04: Jefes más atentos a las necesidades del trabajador	SI	86,68%	89,82%	84,26%	77,78%	85,48%	84,38%	89,66%
	NO	8,79%	7,08%	10,19%	16,67%	8,06%	9,37%	6,03%
	TALVEZ	4,53%	3,10%	5,56%	5,56%	6,45%	6,25%	4,31%
46.05: Derecho a vacaciones (pagadas)	SI	91,25%	93,36%	91,20%	83,33%	90,32%	87,50%	89,66%
	NO	6,25%	3,98%	6,94%	16,67%	8,06%	6,25%	8,62%
	TALVEZ	2,50%	2,65%	1,85%	0,00%	1,61%	6,25%	1,72%
46.06: Contratos a plazos más largos	SI	89,24%	93,81%	87,96%	72,22%	85,48%	90,63%	79,31%
	NO	8,80%	5,31%	10,65%	16,67%	9,68%	9,37%	13,79%
	TALVEZ	1,96%	0,88%	1,39%	11,11%	4,84%	0,00%	6,90%
46.07: Menos tiempo cesante entre trabajo y trabajo	SI	87,85%	92,48%	87,04%	77,78%	87,10%	78,13%	84,48%
	NO	8,33%	4,87%	11,11%	11,11%	9,68%	9,37%	11,21%
	TALVEZ	3,82%	2,65%	1,85%	11,11%	3,23%	12,50%	4,31%
46.08: Jefes con mas conocimiento del trabajo	SI	83,83%	86,73%	82,87%	66,67%	85,48%	84,38%	81,90%
	NO	11,47%	10,18%	11,57%	22,22%	9,68%	9,37%	14,66%

	TALVEZ	4,70%	3,10%	5,56%	11,11%	4,84%	6,25%	3,45%
46.09: Más información sobre beneficios	SI	89,53%	89,82%	88,89%	83,33%	95,16%	90,63%	92,24%
	NO	7,54%	6,64%	8,33%	11,11%	3,23%	9,37%	5,17%
	TALVEZ	2,93%	3,54%	2,78%	5,56%	1,61%	0,00%	2,59%
46.10: Condiciones de seguridad adecuadas al trabajo que se realiza	SI	87,63%	89,82%	86,11%	83,33%	93,55%	84,38%	87,93%
	NO	10,52%	8,85%	11,57%	11,11%	4,84%	15,63%	9,48%
	TALVEZ	1,85%	1,33%	2,31%	5,56%	1,61%	0,00%	2,59%

VIII REGIÓN

Caracterización de los trabajadores

				Maestro (albañil, yesero, carpintero, etc.)	Capataz o Jefe de Obra			Otros
		Total	Jornal			Administrativo	Ayudante	
Rangos de edad	<18 años	1,30%	2,70%	0,50%	0,00%	0,00%	0,00%	0,00%
	18 - 30	33,70%	37,20%	27,30%	16,70%	35,50%	56,30%	25,90%
	30 - 40	24,50%	22,60%	25,00%	44,40%	22,60%	21,90%	24,10%
	40 - 50	24,00%	19,00%	31,90%	16,70%	21,00%	15,60%	30,20%
	50 - 60	13,90%	15,90%	12,00%	22,20%	17,70%	6,30%	14,70%
	> 60 años	2,70%	2,70%	3,20%	0,00%	3,20%	0,00%	5,20%
	Estado civil recodificado	Soltero	29,30%	36,70%	19,40%	22,20%	38,70%	43,80%
	Casado	40,20%	31,00%	52,30%	61,10%	46,80%	15,60%	50,90%
	Viudo	0,40%	0,90%	0,00%	0,00%	0,00%	0,00%	0,90%
	Conviviente	21,20%	23,90%	19,00%	11,10%	11,30%	25,00%	21,60%
	Separado	7,10%	6,20%	6,50%	5,60%	3,20%	15,60%	6,00%
	Divorciado	1,70%	1,30%	2,80%	0,00%	0,00%	0,00%	2,60%
Nivel educacional	Básica	33,20%	44,70%	31,90%	0,00%	19,40%	18,80%	17,20%
	Media	55,80%	49,60%	59,70%	61,10%	46,80%	68,80%	55,20%
	Técnica	5,50%	2,20%	5,60%	11,10%	17,70%	9,40%	12,90%
	Universitaria	4,50%	1,30%	2,80%	27,80%	16,10%	3,10%	14,70%
	Sin estudio	0,90%	2,20%	0,00%	0,00%	0,00%	0,00%	0,00%
Sistema de Salud recodificada	Isapre	2,20%	0,40%	1,40%	0,00%	19,40%	0,00%	16,40%
	Fonasa	97,80%	99,60%	98,60%	100,00%	80,60%	100,00%	83,60%
17.03: ¿Cuánto es su sueldo líquido?	Menor \$ 180.000	2,40%	3,50%	0,50%	0,00%	4,80%	6,30%	0,90%
	\$180.000 - \$200.000	20,70%	37,60%	7,40%	0,00%	6,50%	15,60%	12,10%
	\$200.000 - \$250.000	23,90%	38,10%	9,30%	5,60%	27,40%	28,10%	19,00%
	\$250.000 - \$300.000	16,90%	14,60%	20,40%	0,00%	6,50%	28,10%	12,90%
	\$300.000 - \$350.000	17,10%	4,90%	31,90%	16,70%	21,00%	15,60%	16,40%
	\$350.000 - \$400.000	8,50%	1,30%	16,20%	11,10%	4,80%	6,30%	14,70%
	\$400.000 - \$500.000	6,10%	0,00%	8,30%	38,90%	14,50%	0,00%	14,70%
	Mas de \$500.000	4,40%	0,00%	6,00%	27,80%	14,50%	0,00%	9,50%

	Total	Jornal	Maestro (albañil, yesero, carpintero, etc.)	Capataz o Jefe de Obra	Administrativo	Ayudante	Otros
número de cargas	1,81	1,6	1,8	1,56	1,76	2,33	2,12
grupo familiar	2,65	2,71	2,63	2,29	2,42	2,61	2,75

Familia

	Total	Jornal	Maestro (albañil, yesero, carpintero, etc.)	Capataz o Jefe de Obra	Administrativo	Ayudante	Otros	
REL PAREJA	7	49,70%	47,70%	52,60%	53,30%	61,40%	31,60%	57,10%
	6	38,60%	38,40%	37,60%	33,30%	29,50%	57,90%	30,80%
	5	6,90%	9,30%	5,20%	0,00%	9,10%	5,30%	9,90%
	4	2,80%	4,00%	1,20%	6,70%	0,00%	5,30%	1,10%
	3	0,50%	0,00%	1,20%	0,00%	0,00%	0,00%	0,00%
	2	0,20%	0,00%	0,60%	0,00%	0,00%	0,00%	0,00%
	1	1,40%	0,70%	1,70%	6,70%	0,00%	0,00%	1,10%
REL HIJOS	7	63,00%	60,70%	63,80%	60,00%	87,50%	61,90%	67,00%
	6	28,00%	30,00%	26,60%	26,70%	12,50%	33,30%	24,70%
	5	6,30%	7,90%	5,60%	6,70%	0,00%	4,80%	5,20%
	4	0,90%	0,00%	2,30%	0,00%	0,00%	0,00%	0,00%
	3	0,00%	0,00%	0,00%	0,00%	0,00%	0,00%	0,00%
	2	0,30%	0,70%	0,00%	0,00%	0,00%	0,00%	1,00%
	1	1,50%	0,70%	1,70%	6,70%	0,00%	0,00%	2,10%
REL PADRES	7	42,50%	39,60%	42,30%	14,30%	72,10%	41,70%	64,40%
	6	36,10%	36,10%	38,70%	42,90%	16,30%	37,50%	23,30%
	5	15,50%	16,00%	14,60%	42,90%	9,30%	16,70%	5,50%
	4	4,80%	5,60%	4,40%	0,00%	0,00%	4,20%	6,80%
	3	0,30%	0,70%	0,00%	0,00%	0,00%	0,00%	0,00%
	2	0,30%	0,70%	0,00%	0,00%	0,00%	0,00%	0,00%
	1	0,60%	1,40%	0,00%	0,00%	2,30%	0,00%	0,00%
REL HERMANOS	7	33,90%	26,10%	33,80%	50,00%	62,50%	43,50%	52,50%
	6	39,10%	42,70%	37,60%	25,00%	29,20%	43,50%	28,80%
	5	17,40%	17,20%	20,40%	25,00%	6,30%	8,70%	15,00%
	4	6,60%	8,30%	7,00%	0,00%	0,00%	4,30%	2,50%
	3	1,40%	3,20%	0,00%	0,00%	0,00%	0,00%	1,30%

2	0,80%	1,90%	0,00%	0,00%	0,00%	0,00%	0,00%
1	0,80%	0,60%	1,30%	0,00%	2,10%	0,00%	0,00%

Actividades extra laborales

		Total	Jornal	Maestro (albañil, yesero, carpintero, etc.)	Capataz o Jefe de Obra	Administrativo	Ayudante	Otros
5.00: ¿Practica usted algún deporte?	Nunca	55,00%	55,80%	56,50%	66,70%	43,50%	37,50%	61,20%
	1 vez al mes	10,30%	11,90%	13,90%	0,00%	16,10%	0,00%	0,90%
	2 o 3 veces por mes	7,80%	9,30%	6,50%	11,10%	6,50%	6,30%	5,20%
	1 vez por semana	18,80%	16,80%	16,70%	11,10%	24,20%	37,50%	20,70%
	Más de 1 vez por semana	8,20%	6,20%	6,50%	11,10%	9,70%	18,80%	12,10%

Necesidades de los trabajadores

	Total	Jornal	Maestro (albañil, yesero, carpintero, etc.)	Capataz o Jefe de Obra	Administrativo	Ayudante	Otros
6.01: Educación escolar	29%	26%	33%	33%	45%	16%	37%
6.02: Capacitación	23%	18%	25%	33%	31%	25%	33%
6.03: Salud	39%	37%	39%	56%	47%	31%	45%
6.04: Ayuda Social	18%	23%	14%	17%	10%	22%	13%
6.05: Deporte, cultura y recreación	12%	15%	8%	11%	11%	16%	8%
6.06: Vivienda	46%	46%	44%	33%	42%	56%	42%
6.07: Familia	26%	24%	25%	22%	29%	34%	28%

Programas sociales

		Total	Jornal	Maestro (albañil, yesero, carpintero, etc.)	Capataz o Jefe de Obra	Administrativo	Ayudante	Otros
10.00: ¿Conoce Ud. los proyectos sociales?	SI	41,10%	38,50%	44,40%	38,90%	43,50%	34,40%	50,00%
	NO	58,90%	61,50%	55,60%	61,10%	56,50%	65,60%	50,00%
11.00: ¿Ha participado Ud. en alguno de esos proyectos?	SI	17,20%	14,90%	16,70%	14,30%	22,20%	9,10%	37,90%
	NO	82,80%	85,10%	83,30%	85,70%	77,80%	90,90%	62,10%
12.01: Afiches	SI	32,90%	15,40%	37,50%	100,00%	33,30%	100,00%	27,30%
	NO	67,10%	84,60%	62,50%	0,00%	66,70%	0,00%	72,70%
12.02: Charlas en obra	SI	50,20%	23,10%	75,00%	100,00%	33,30%	100,00%	31,80%
	NO	49,80%	76,90%	25,00%	0,00%	66,70%	0,00%	68,20%

12.03: Por un amigo o compañero	SI	20,50%	15,40%	18,80%	0,00%	0,00%	100,00%	22,70%
	NO	79,50%	84,60%	81,30%	100,00%	100,00%	0,00%	77,30%
12.04: Asistente Social de la empresa	SI	99,10%	100,00%	100,00%	100,00%	100,00%	100,00%	95,50%
	NO	0,90%	0,00%	0,00%	0,00%	0,00%	0,00%	4,50%
12.05: Jefe	SI	14,70%	0,00%	25,00%	0,00%	16,70%	100,00%	4,50%
	NO	85,30%	100,00%	75,00%	100,00%	83,30%	0,00%	95,50%
12.06: Otro	SI	11,10%	0,00%	18,80%	0,00%	0,00%	100,00%	0,00%
	NO	88,90%	100,00%	81,30%	100,00%	100,00%	0,00%	100,00%
13.00: ¿Ha asistido a cursos de capacitación en los últimos dos años?	SI	7,60%	4,00%	9,70%	11,10%	17,70%	6,30%	15,50%
	NO	92,40%	96,00%	90,30%	88,90%	82,30%	93,80%	84,50%

	Total	Jornal	Maestro (albañil, yesero, carpintero, etc.)	Capataz o Jefe de Obra	Administrativo	Ayudante	Otros
14.02: Albañilería Y Estuco	5,0	7,0	4,2	.	.	5,0	.
14.03: Carpintería (Paneles, Puertas, Vigas, Cerchas, etc.)	4,8	.	4,6	.	.	5,0	5,5
14.04: Enfierradura, Estructuras Metálicas (cerchas, vigas, etc.)	4,4	.	4,2	.	.	5,0	.
14.05: Instalaciones Sanitarias (Alcantarillado, Gasfitería)	4,1	.	3,8	.	.	5,0	.
14.06: Máquinas De Construcción (Operación , Mantención)	5,2	.	5,0	.	5,0	5,0	6,0
14.07: Obras Viales (Caminos, Puentes, Túneles, Etc.)	4,7	.	4,5	.	.	5,0	.
14.08: Piping (Cañonería)	4,7	.	4,5	.	.	5,0	.
14.09: Interiores y Exteriores (piso flotante, pintura, alfombra, etc.)	4,9	5,3	4,6	.	6,0	5,0	6,0
14.10: Electricidad	5,4	6,0	4,5	.	6,0	5,0	6,6
14.11: Tecnología De La Construcción	5,0	6,0	4,8	.	.	5,0	.
14.12: Interpretación de Planos	6,2	6,0	6,3	7,0	7,0	5,0	6,0
14.13: Trabajo en Equipo	4,9	.	4,4	6,0	.	5,0	5,0
14.15: Soldadura eléctrica y oxigas	4,8	.	4,8	.	1,0	5,0	.

Bienestar Social

	Total	Jornal	Maestro (albañil, yesero, carpintero, etc.)	Capataz o Jefe de Obra	Administrativo	Ayudante	Otros	
17.01: ¿Ahorra Ud. mensualmente?	NO	72,60%	73,50%	69,90%	66,70%	72,60%	87,50%	65,50%
	Menor \$ 10.000	5,80%	7,10%	5,10%	11,10%	4,80%	0,00%	6,00%
	\$10.000 -	8,80%	9,70%	10,60%	0,00%	6,50%	3,10%	8,60%

	\$20.000							
	\$20.000 - \$30.000	4,20%	4,40%	3,70%	5,60%	4,80%	3,10%	5,20%
	\$30.000 - \$40.000	2,40%	2,70%	3,20%	0,00%	3,20%	0,00%	1,70%
	\$40.000 - \$50.000	1,40%	0,40%	1,40%	11,10%	0,00%	0,00%	2,60%
	Mas de \$50.000	4,80%	2,20%	6,00%	5,60%	8,10%	6,30%	10,30%
17.02: ¿Tiene Ud. deudas mensuales?	NO	45,20%	50,40%	44,00%	33,30%	38,70%	53,10%	19,80%
	Menor \$ 50.000	7,80%	9,70%	6,00%	16,70%	6,50%	0,00%	9,50%
	\$50.000 - \$60.000	9,10%	9,30%	6,90%	11,10%	4,80%	12,50%	14,70%
	\$60.000 - \$70.000	7,90%	5,80%	9,30%	5,60%	1,60%	12,50%	11,20%
	\$70.000 - \$80.000	5,80%	6,60%	6,00%	0,00%	6,50%	6,30%	3,40%
	\$80.000 - \$90.000	5,80%	6,20%	6,90%	0,00%	6,50%	3,10%	4,30%
	Mas de \$90.000	18,40%	11,90%	20,80%	33,30%	35,50%	12,50%	37,10%
17.03: ¿Cuánto es su sueldo líquido?	Menor \$ 180.000	2,40%	3,50%	0,50%	0,00%	4,80%	6,30%	0,90%
	\$180.000 - \$200.000	20,70%	37,60%	7,40%	0,00%	6,50%	15,60%	12,10%
	\$200.000 - \$250.000	23,90%	38,10%	9,30%	5,60%	27,40%	28,10%	19,00%
	\$250.000 - \$300.000	16,90%	14,60%	20,40%	0,00%	6,50%	28,10%	12,90%
	\$300.000 - \$350.000	17,10%	4,90%	31,90%	16,70%	21,00%	15,60%	16,40%
	\$350.000 - \$400.000	8,50%	1,30%	16,20%	11,10%	4,80%	6,30%	14,70%
	\$400.000 - \$500.000	6,10%	0,00%	8,30%	38,90%	14,50%	0,00%	14,70%
	Mas de \$500.000	4,40%	0,00%	6,00%	27,80%	14,50%	0,00%	9,50%
18.01: Computador	SI	48,90%	35,00%	54,60%	94,40%	72,60%	43,80%	72,40%
	NO	51,10%	65,00%	45,40%	5,60%	27,40%	56,30%	27,60%
18.02: Conexión Internet	SI	37,60%	23,50%	43,50%	83,30%	53,20%	37,50%	56,90%
	NO	62,40%	76,50%	56,50%	16,70%	46,80%	62,50%	43,10%
18.03: Conexión TV Cable	SI	60,60%	54,90%	56,50%	88,90%	77,40%	78,10%	68,10%
	NO	39,40%	45,10%	43,50%	11,10%	22,60%	21,90%	31,90%

Vivienda

	Total	Jornal	Maestro (albañil, yesero, carpintero, etc.)	Capataz o Jefe de Obra	Administrativo	Ayudante	Otros
--	-------	--------	---	---------------------------	----------------	----------	-------

23.00: ¿Cuántos metros cuadrados calcula Ud. que tiene su hogar?	Menos de 20m2	13,50%	15,90%	13,00%	0,00%	3,20%	15,60%	10,30%
	20m2 – 25m2	9,10%	10,60%	6,90%	0,00%	3,20%	21,90%	1,70%
	25m2 – 30m2	12,70%	17,30%	11,10%	11,10%	9,70%	3,10%	8,60%
	30m2 – 35m2	16,00%	13,70%	18,50%	11,10%	16,10%	21,90%	12,90%
	35m2 – 40m2	19,90%	21,70%	22,20%	16,70%	24,20%	6,30%	17,20%
	Más de 40m2	28,70%	20,80%	28,20%	61,10%	43,50%	31,30%	49,10%
24.00: ¿Cuál es el estado de conservación de su casa?	Muy malo	0,70%	0,40%	0,90%	0,00%	4,80%	0,00%	0,90%
	Malo	8,80%	8,80%	9,70%	11,10%	3,20%	6,30%	7,80%
	Ni bueno ni malo	37,20%	38,90%	38,90%	16,70%	22,60%	43,80%	27,60%
	Bueno	50,40%	50,00%	46,30%	72,20%	64,50%	50,00%	56,00%
	Muy bueno	2,80%	1,80%	4,20%	0,00%	4,80%	0,00%	7,80%
25.00: ¿Conoce el beneficio de apoyo a la vivienda ATC de la Cámara Chilena de la Construcción?	SI	18,30%	20,40%	16,20%	11,10%	27,40%	18,80%	18,10%
	NO	81,70%	79,60%	83,80%	88,90%	72,60%	81,30%	81,90%
27.00: ¿Qué tan satisfecho se encuentra Ud. con el barrio o comuna donde vive?	Insatisfecho	16,10%	18,10%	13,00%	11,10%	12,90%	21,90%	16,40%
	Le es indiferente	10,90%	16,40%	6,00%	5,60%	6,50%	9,40%	10,30%
	Satisfecho	73,00%	65,50%	81,00%	83,30%	80,60%	68,80%	73,30%

Salud

	Total	Jornal	Maestro (albañil, yesero, carpintero, etc.)	Capataz o Jefe de Obra	Administrativo	Ayudante	Otros	
28.00: En los últimos seis meses ¿Usted ha asistido a consulta médica?								
	SI	25,70%	20,40%	27,30%	33,30%	29,00%	31,30%	36,20%
	NO	74,30%	79,60%	72,70%	66,70%	71,00%	68,80%	63,80%
29.01: Medico General	SI	71,20%	69,60%	78,00%	16,70%	55,60%	90,00%	66,70%
	NO	28,80%	30,40%	22,00%	83,30%	44,40%	10,00%	33,30%
29.02: Medico Especialista	SI	28,80%	30,40%	22,00%	83,30%	33,30%	10,00%	35,70%
	NO	71,20%	69,60%	78,00%	16,70%	66,70%	90,00%	64,30%
29.03: Traumatólogo	SI	3,30%	4,30%	3,40%	0,00%	16,70%	0,00%	2,40%
	NO	96,70%	95,70%	96,60%	100,00%	83,30%	100,00%	97,60%
29.04: Psicólogo	SI	0,90%	2,20%	0,00%	0,00%	0,00%	0,00%	2,40%
	NO	99,10%	97,80%	100,00%	100,00%	100,00%	100,00%	97,60%
29.05: Psiquiatra	SI	0,70%	2,20%	0,00%	0,00%	0,00%	0,00%	0,00%
	NO	99,30%	97,80%	100,00%	100,00%	100,00%	100,00%	100,00%

30.00: ¿Cómo calificaría la atención recibida	Muy buena	7,20%	6,50%	6,80%	16,70%	5,60%	0,00%	14,30%
	Buena	61,20%	56,50%	59,30%	83,30%	83,30%	60,00%	66,70%
	Regular	23,10%	26,10%	22,00%	0,00%	11,10%	40,00%	14,30%
	Mala	7,40%	10,90%	10,20%	0,00%	0,00%	0,00%	0,00%
	Muy Mala	1,10%	0,00%	1,70%	0,00%	0,00%	0,00%	4,80%
31.00: Usted, ¿Asiste regularmente al médico?	Si. Asiste Regularmente	12,00%	8,00%	12,50%	22,20%	14,50%	12,50%	25,00%
	No lo cree necesario	63,60%	63,30%	61,60%	72,20%	64,50%	75,00%	54,30%
	No tiene tiempo	21,10%	23,90%	22,70%	5,60%	17,70%	12,50%	19,80%
	No sabe dónde acudir	1,30%	2,70%	0,50%	0,00%	0,00%	0,00%	0,00%
	Considera mala la atención	1,30%	1,80%	1,40%	0,00%	3,20%	0,00%	0,90%
	No puede pagar	0,70%	0,40%	1,40%	0,00%	0,00%	0,00%	0,00%
32.00: ¿Cómo diría Ud. que es su salud en general?	Muy buena	3,50%	4,90%	2,30%	0,00%	8,10%	0,00%	6,90%
	Buena	74,10%	70,80%	75,90%	100,00%	72,60%	68,80%	75,00%
	Regular	20,30%	22,60%	19,90%	0,00%	19,40%	25,00%	16,40%
	Mala	1,60%	0,90%	1,40%	0,00%	0,00%	6,30%	1,70%
	Muy Mala	0,50%	0,90%	0,50%	0,00%	0,00%	0,00%	0,00%
33.00: En los últimos 6 meses ¿tuvo atención dental?	NO	87,70%	93,40%	84,70%	66,70%	85,50%	87,50%	83,60%
	Urgencia	3,40%	3,10%	3,70%	0,00%	1,60%	6,30%	2,60%
	Tratamiento	6,20%	3,50%	7,40%	27,80%	8,10%	0,00%	9,50%
	Control	2,70%	0,00%	4,20%	5,60%	4,80%	6,30%	4,30%
34.00: ¿Cuántos días de licencia médica ha tenido en el último año?	Nunca	86,40%	86,70%	86,60%	94,40%	90,30%	87,50%	75,00%
	3 días	3,30%	2,20%	4,20%	0,00%	1,60%	3,10%	8,60%
	7 a 11 días	4,70%	5,30%	4,20%	5,60%	4,80%	3,10%	5,20%
	11 a 15 días	2,40%	3,50%	1,40%	0,00%	1,60%	0,00%	6,00%
	15 a 30 días	1,30%	1,30%	0,90%	0,00%	0,00%	3,10%	1,70%
	Más de 30	1,90%	0,90%	2,80%	0,00%	1,60%	3,10%	3,40%

		Total	Jornal	Maestro (albañil, yesero, carpintero, etc.)	Capataz o Jefe de Obra	Administrativo	Ayudante	Otros
35.01: Presión Alta	NO	65,00%	66,40%	63,90%	61,10%	43,50%	78,10%	53,40%
	Familia	27,40%	27,40%	25,90%	33,30%	46,80%	18,80%	36,20%
	Trabajador	5,20%	4,40%	6,50%	5,60%	9,70%	0,00%	8,60%

	Ambos	2,50%	1,80%	3,70%	0,00%	0,00%	3,10%	1,70%
35.02: Alto Colesterol	NO	75,90%	77,00%	75,50%	77,80%	62,90%	81,30%	67,20%
	Familia	18,60%	18,60%	17,60%	22,20%	30,60%	12,50%	26,70%
	Trabajador	4,60%	4,00%	6,00%	0,00%	6,50%	3,10%	5,20%
	Ambos	0,90%	0,40%	0,90%	0,00%	0,00%	3,10%	0,90%
35.03: Desnutrición	NO	99,10%	99,10%	98,60%	100,00%	100,00%	100,00%	99,10%
	Familia	0,90%	0,90%	1,40%	0,00%	0,00%	0,00%	0,90%
	Trabajador	0,00%	0,00%	0,00%	0,00%	0,00%	0,00%	0,00%
	Ambos	0,00%	0,00%	0,00%	0,00%	0,00%	0,00%	0,00%
35.04: Obesidad	NO	89,80%	90,70%	88,40%	83,30%	85,50%	96,90%	87,10%
	Familia	8,20%	8,40%	8,30%	11,10%	11,30%	3,10%	10,30%
	Trabajador	1,70%	0,90%	2,30%	5,60%	3,20%	0,00%	2,60%
	Ambos	0,30%	0,00%	0,90%	0,00%	0,00%	0,00%	0,00%
35.05: Diabetes	NO	81,40%	84,10%	81,50%	72,20%	66,10%	84,40%	71,60%
	Familia	16,70%	14,60%	15,70%	27,80%	29,00%	15,60%	25,00%
	Trabajador	1,80%	1,30%	2,80%	0,00%	4,80%	0,00%	2,60%
	Ambos	0,10%	0,00%	0,00%	0,00%	0,00%	0,00%	0,90%
35.06: Tabaquismo	NO	74,00%	73,90%	74,10%	72,20%	64,50%	78,10%	73,30%
	Familia	11,40%	11,10%	10,20%	22,20%	17,70%	12,50%	9,50%
	Trabajador	12,00%	13,30%	13,00%	5,60%	12,90%	6,30%	11,20%
	Ambos	2,50%	1,80%	2,80%	0,00%	4,80%	3,10%	6,00%
35.07: Síntomas Depresivos	NO	89,60%	90,30%	88,90%	88,90%	91,90%	90,60%	87,90%
	Familia	7,60%	6,60%	8,80%	11,10%	6,50%	6,30%	6,90%
	Trabajador	2,40%	2,70%	1,90%	0,00%	1,60%	3,10%	5,20%
	Ambos	0,30%	0,40%	0,50%	0,00%	0,00%	0,00%	0,00%
35.08: Enfermedades respiratorias crónicas	NO	90,80%	91,20%	91,70%	94,40%	88,70%	90,60%	82,80%
	Familia	7,50%	7,10%	6,90%	5,60%	11,30%	6,30%	14,70%
	Trabajador	1,40%	1,80%	1,40%	0,00%	0,00%	0,00%	2,60%
	Ambos	0,30%	0,00%	0,00%	0,00%	0,00%	3,10%	0,00%
35.09: Cáncer	NO	96,30%	95,60%	96,80%	94,40%	87,10%	100,00%	97,40%
	Familia	3,30%	3,50%	3,20%	5,60%	12,90%	0,00%	2,60%
	Trabajador	0,20%	0,40%	0,00%	0,00%	0,00%	0,00%	0,00%
	Ambos	0,20%	0,40%	0,00%	0,00%	0,00%	0,00%	0,00%
35.10: Problemas dentales	NO	49,60%	48,70%	49,10%	55,60%	51,60%	50,00%	52,60%



	Familia	17,10%	13,30%	19,00%	16,70%	25,80%	25,00%	17,20%
	Trabajador	15,60%	18,60%	11,60%	22,20%	8,10%	12,50%	20,70%
	Ambos	17,70%	19,50%	20,40%	5,60%	14,50%	12,50%	9,50%
35.11: Problemas a la vista	NO	54,40%	58,40%	51,90%	55,60%	41,90%	53,10%	48,30%
	Familia	21,30%	15,90%	25,50%	27,80%	30,60%	25,00%	20,70%
	Trabajador	14,20%	15,00%	13,00%	11,10%	11,30%	9,40%	24,10%
	Ambos	10,10%	10,60%	9,70%	5,60%	16,10%	12,50%	6,90%
35.12: Problemas de audición	NO	90,10%	87,20%	92,10%	94,40%	90,30%	96,90%	85,30%
	Familia	4,70%	5,80%	4,20%	0,00%	9,70%	0,00%	9,50%
	Trabajador	4,30%	4,90%	3,70%	5,60%	0,00%	3,10%	5,20%
	Ambos	0,90%	2,20%	0,00%	0,00%	0,00%	0,00%	0,00%
35.13: Falta de piezas dentales	NO	56,40%	50,90%	57,40%	72,20%	58,10%	65,60%	60,30%
	Familia	16,80%	14,20%	19,00%	11,10%	29,00%	21,90%	15,50%
	Trabajador	17,10%	22,60%	13,00%	16,70%	8,10%	6,30%	22,40%
	Ambos	9,70%	12,40%	10,60%	0,00%	4,80%	6,30%	1,70%
36.01: Farmacia más barata	SI	82,10%	82,30%	78,20%	94,40%	82,30%	87,50%	84,50%
	NO	17,90%	17,70%	21,80%	5,60%	17,70%	12,50%	15,50%
36.02: Consulta médica más barata	SI	89,40%	92,90%	86,60%	94,40%	93,50%	81,30%	89,70%
	NO	10,60%	7,10%	13,40%	5,60%	6,50%	18,80%	10,30%
36.03: Atención de salud en menos tiempo	SI	77,80%	81,40%	70,80%	88,90%	80,60%	78,10%	82,80%
	NO	22,20%	18,60%	29,20%	11,10%	19,40%	21,90%	17,20%
36.04: Atención dental más barata	SI	93,30%	96,00%	90,30%	88,90%	95,20%	90,60%	99,10%
	NO	6,70%	4,00%	9,70%	11,10%	4,80%	9,40%	0,90%
36.05: Devolución de Gastos de Hospitalización	SI	74,40%	76,50%	67,60%	88,90%	75,80%	78,10%	81,00%
	NO	25,60%	23,50%	32,40%	11,10%	24,20%	21,90%	19,00%
36.06: Atención de Salud Telefónica	SI	57,90%	64,20%	50,50%	66,70%	59,70%	53,10%	58,60%
	NO	42,10%	35,80%	49,50%	33,30%	40,30%	46,90%	41,40%
37.01: Alcoholismo	SI	10,30%	11,50%	9,30%	16,70%	4,80%	6,30%	11,20%
	NO	89,70%	88,50%	90,70%	83,30%	95,20%	93,80%	88,80%
37.02: Drogadicción	SI	4,60%	5,80%	3,70%	5,60%	1,60%	3,10%	4,30%
	NO	95,40%	94,20%	96,30%	94,40%	98,40%	96,90%	95,70%
37.03: SIDA	SI	0,40%	0,00%	0,00%	0,00%	0,00%	3,10%	0,90%
	NO	99,60%	100,00%	100,00%	100,00%	100,00%	96,90%	99,10%

Pertenencia al Sector

		Total	Jornal	Maestro (albañil, yesero, carpintero, etc.)	Capataz o Jefe de Obra	Administrativo	Ayudante	Otros
38.00: ¿A que edad comenzó a trabajar en la construcción?	Antes de los 15 años	6,30%	7,10%	6,50%	5,60%	1,60%	3,10%	6,90%
	16 a 18 años	31,00%	30,10%	37,00%	27,80%	19,40%	21,90%	23,30%
	19 a 21 años	28,90%	29,60%	34,30%	11,10%	32,30%	21,90%	18,10%
	22 a 24 años	13,90%	13,30%	9,70%	33,30%	19,40%	18,80%	18,10%
	25 a 30 años	8,10%	7,50%	4,60%	11,10%	14,50%	15,60%	14,70%
	Después de los 30 años	11,80%	12,40%	7,90%	11,10%	12,90%	18,80%	19,00%
39.00: ¿Por qué motivo comenzó a trabajar en la construcción?	Soltero con necesidad de aportar a la familia	40,70%	44,70%	42,60%	33,30%	43,50%	21,90%	37,10%
	Casado con necesidad de aportar a la familia	13,50%	15,50%	10,20%	11,10%	11,30%	18,80%	12,90%
	Porque un familiar lo llevó a trabajar	5,40%	4,90%	6,50%	5,60%	6,50%	3,10%	5,20%
	Porque era la única oportunidad laboral	33,80%	29,60%	33,80%	33,30%	27,40%	53,10%	34,50%
	Porque le gustaba trabajar en construcción	6,70%	5,30%	6,90%	16,70%	11,30%	3,10%	10,30%
40.00: ¿Cómo aprendió el oficio que actualmente desempeña en la obra?	Solo. Mirando como lo hace el resto	64,10%	81,90%	51,90%	50,00%	35,50%	62,50%	40,50%
	Su padre le enseñó el oficio	5,10%	4,40%	6,90%	0,00%	6,50%	3,10%	5,20%
	Un compañero de trabajo le enseñó	15,60%	6,20%	25,50%	5,60%	9,70%	21,90%	21,60%
	El jefe de la obra le enseñó	3,00%	3,50%	2,80%	11,10%	1,60%	0,00%	0,00%
	La empresa lo envió a un curso de capacitación	1,80%	0,90%	1,90%	5,60%	6,50%	0,00%	6,00%
	En un curso que tomo por iniciativa propia	4,80%	0,90%	5,60%	11,10%	29,00%	6,30%	11,20%
	En un liceo técnico en educación media	5,60%	2,20%	5,60%	16,70%	11,30%	6,30%	15,50%
41.00: ¿Cuánto tiempo ha desempeñando el mismo oficio?	Menos de un año	11,90%	13,70%	2,80%	16,70%	14,50%	37,50%	8,60%
	1 año	6,10%	7,10%	4,20%	5,60%	3,20%	6,30%	11,20%
	2 años	6,80%	9,30%	4,60%	0,00%	6,50%	9,40%	4,30%
	3 años	9,10%	8,40%	8,30%	16,70%	12,90%	12,50%	6,90%

	4 años	6,80%	8,40%	7,40%	0,00%	1,60%	3,10%	5,20%
	5 años y más	59,30%	53,10%	72,70%	61,10%	61,30%	31,30%	63,80%
42.01: Numero de cambios de trabajo	10 veces	12,60%	12,40%	14,80%	16,70%	6,50%	6,30%	10,30%
	8 veces	6,90%	8,80%	5,60%	0,00%	3,20%	9,40%	5,20%
	6 veces	13,10%	10,60%	15,70%	16,70%	19,40%	9,40%	15,50%
	4 veces	30,80%	30,10%	29,60%	16,70%	32,30%	40,60%	37,10%
	2	27,50%	28,30%	25,90%	38,90%	30,60%	28,10%	21,60%
	Nunca	9,00%	9,70%	8,30%	11,10%	8,10%	6,30%	10,30%
43.00: ¿Siempre ha trabajado en construcción?	SI	42,60%	39,40%	54,20%	44,40%	19,40%	21,90%	36,20%
	NO	57,40%	60,60%	45,80%	55,60%	80,60%	78,10%	63,80%
44.01: Número de empresas	1	14,60%	16,40%	6,50%	0,00%	21,00%	31,30%	31,00%
	2	20,80%	20,80%	23,60%	22,20%	30,60%	12,50%	13,80%
	3	13,90%	12,80%	11,60%	22,20%	19,40%	18,80%	18,10%
	4	16,20%	15,00%	16,20%	22,20%	17,70%	18,80%	14,70%
	5	9,40%	9,30%	10,20%	5,60%	8,10%	9,40%	8,60%
	6	6,80%	7,50%	6,90%	5,60%	1,60%	6,30%	5,20%
	7	2,60%	2,20%	3,20%	5,60%	0,00%	3,10%	0,00%
	8	2,40%	1,80%	4,20%	0,00%	0,00%	0,00%	2,60%
	9	0,60%	0,00%	1,40%	0,00%	0,00%	0,00%	1,70%
	10	3,90%	4,40%	4,60%	5,60%	0,00%	0,00%	1,70%
	mas de 10	8,90%	9,70%	11,60%	11,10%	1,60%	0,00%	2,60%
45.01: Me gusta trabajar en la construcción	SI	77,70%	72,10%	81,90%	83,30%	85,50%	78,10%	82,80%
	A VECES	11,80%	15,00%	9,30%	5,60%	12,90%	12,50%	8,60%
	NO	10,50%	12,80%	8,80%	11,10%	1,60%	9,40%	8,60%
45.02: Trabajar en la construcción ha sido un aporte a mi desarrollo laboral	SI	84,30%	80,50%	87,00%	88,90%	87,10%	84,40%	88,80%
	A VECES	8,80%	11,10%	7,40%	11,10%	6,50%	6,30%	5,20%
	NO	6,90%	8,40%	5,60%	0,00%	6,50%	9,40%	6,00%
45.03: Me gustaría trabajar en algo diferente	SI	61,00%	67,70%	56,50%	44,40%	43,50%	65,60%	54,30%
	A VECES	16,00%	15,00%	17,60%	22,20%	24,20%	12,50%	12,10%
	NO	23,00%	17,30%	25,90%	33,30%	32,30%	21,90%	33,60%
45.04: Me gustaría que mi hijo trabajara en la construcción	SI	12,70%	13,70%	12,00%	11,10%	22,60%	3,10%	20,70%
	A VECES	2,60%	1,80%	3,20%	5,60%	1,60%	3,10%	1,70%
	NO	84,70%	84,50%	84,70%	83,30%	75,80%	93,80%	77,60%

45.05: Siento que he trabajado demasiado tiempo en la construcción	SI	35,70%	37,20%	40,70%	11,10%	30,60%	21,90%	38,80%
	A VECES	11,00%	14,20%	7,40%	22,20%	8,10%	9,40%	6,00%
	NO	53,20%	48,70%	51,90%	66,70%	61,30%	68,80%	55,20%
45.06: Siento que necesito cambiar de trabajo	SI	44,40%	42,90%	43,50%	27,80%	33,90%	71,90%	35,30%
	A VECES	20,90%	24,80%	19,40%	33,30%	19,40%	6,30%	17,20%
	NO	34,60%	32,30%	37,00%	38,90%	46,80%	21,90%	47,40%
45.07: Siento que soy un profesional en lo que hago	SI	72,70%	58,40%	84,70%	66,70%	85,50%	78,10%	89,70%
	A VECES	10,40%	16,40%	6,90%	16,70%	6,50%	0,00%	3,40%
	NO	16,90%	25,20%	8,30%	16,70%	8,10%	21,90%	6,90%
45.08: A los otros trabajadores les pagan lo mismo que a mi por hacer el mismo trabajo	SI	40,90%	43,80%	40,30%	27,80%	50,00%	34,40%	41,40%
	A VECES	11,50%	15,90%	8,30%	16,70%	12,90%	0,00%	12,10%
	NO	47,70%	40,30%	51,40%	55,60%	37,10%	65,60%	46,60%
45.09: Siento que tengo oportunidades de ascender en este trabajo	SI	47,30%	42,00%	48,60%	50,00%	45,20%	53,10%	62,90%
	A VECES	7,10%	10,60%	5,10%	0,00%	4,80%	6,30%	2,60%
	NO	45,60%	47,30%	46,30%	50,00%	50,00%	40,60%	34,50%
45.10: Quiero que mi hijo tenga un mejor trabajo que el mío	SI	94,50%	91,60%	98,10%	94,40%	91,90%	93,80%	95,70%
	A VECES	0,50%	0,40%	0,00%	0,00%	3,20%	3,10%	0,00%
	NO	4,90%	8,00%	1,90%	5,60%	4,80%	3,10%	4,30%
45.11: Siento que la empresa me apoya cuando tengo problemas	SI	46,20%	42,00%	46,30%	50,00%	53,20%	46,90%	65,50%
	A VECES	19,50%	23,00%	19,40%	22,20%	21,00%	6,30%	14,70%
	NO	34,30%	35,00%	34,30%	27,80%	25,80%	46,90%	19,80%
45.12: Estaría de acuerdo en que mi pareja trabajara en la construcción	SI	12,90%	11,90%	10,60%	16,70%	16,10%	15,60%	22,40%
	A VECES	3,30%	1,80%	4,20%	11,10%	4,80%	3,10%	2,60%
	NO	83,80%	86,30%	85,20%	72,20%	79,00%	81,30%	75,00%
45.13: Estoy satisfecho con los aumentos de sueldo que he tenido	SI	40,90%	39,80%	40,30%	50,00%	46,80%	43,80%	38,80%
	A VECES	9,20%	11,10%	9,70%	5,60%	4,80%	3,10%	7,80%
	NO	49,90%	49,10%	50,00%	44,40%	48,40%	53,10%	53,40%
45.14: Las empresas me han dado la oportunidad de capacitarme en oficios	SI	41,30%	38,90%	44,00%	38,90%	50,00%	34,40%	50,00%
	A VECES	6,70%	8,00%	6,90%	5,60%	8,10%	0,00%	7,80%
	NO	52,00%	53,10%	49,10%	55,60%	41,90%	65,60%	42,20%
45.15: Siento que en la empresa me consideran un buen trabajador	SI	63,80%	61,50%	65,30%	77,80%	71,00%	53,10%	72,40%

	A VECES	13,60%	15,00%	13,00%	16,70%	8,10%	12,50%	8,60%
	NO	22,70%	23,50%	21,80%	5,60%	21,00%	34,40%	19,00%
46.01: Beneficios para la familia del trabajador	SI	93,50%	93,80%	92,60%	88,90%	90,30%	100,00%	92,20%
	NO	3,60%	3,50%	4,20%	5,60%	6,50%	0,00%	3,40%
	TALVEZ	2,90%	2,70%	3,20%	5,60%	3,20%	0,00%	4,30%
46.02: Capacitaciones o cursos pagados por la empresa	SI	87,60%	87,60%	87,50%	88,90%	93,50%	81,30%	94,00%
	NO	9,30%	9,30%	9,30%	5,60%	6,50%	15,60%	4,30%
	TALVEZ	3,10%	3,10%	3,20%	5,60%	0,00%	3,10%	1,70%
46.03: Facilidades de horario de trabajo para poder estudiar	SI	85,40%	87,20%	85,60%	77,80%	90,30%	78,10%	87,10%
	NO	12,00%	11,10%	11,60%	22,20%	8,10%	15,60%	8,60%
	TALVEZ	2,60%	1,80%	2,80%	0,00%	1,60%	6,30%	4,30%
46.04: Jefes más atentos a las necesidades del trabajador	SI	86,70%	89,80%	84,30%	77,80%	85,50%	84,40%	89,70%
	NO	8,80%	7,10%	10,20%	16,70%	8,10%	9,40%	6,00%
	TALVEZ	4,50%	3,10%	5,60%	5,60%	6,50%	6,30%	4,30%
46.05: Derecho a vacaciones (pagadas)	SI	91,30%	93,40%	91,20%	83,30%	90,30%	87,50%	89,70%
	NO	6,20%	4,00%	6,90%	16,70%	8,10%	6,30%	8,60%
	TALVEZ	2,50%	2,70%	1,90%	0,00%	1,60%	6,30%	1,70%
46.06: Contratos a plazos más largos	SI	89,20%	93,80%	88,00%	72,20%	85,50%	90,60%	79,30%
	NO	8,80%	5,30%	10,60%	16,70%	9,70%	9,40%	13,80%
	TALVEZ	2,00%	0,90%	1,40%	11,10%	4,80%	0,00%	6,90%
46.07: Menos tiempo cesante entre trabajo y trabajo	SI	87,80%	92,50%	87,00%	77,80%	87,10%	78,10%	84,50%
	NO	8,30%	4,90%	11,10%	11,10%	9,70%	9,40%	11,20%
	TALVEZ	3,80%	2,70%	1,90%	11,10%	3,20%	12,50%	4,30%
46.08: Jefes con mas conocimiento del trabajo	SI	83,80%	86,70%	82,90%	66,70%	85,50%	84,40%	81,90%
	NO	11,50%	10,20%	11,60%	22,20%	9,70%	9,40%	14,70%
	TALVEZ	4,70%	3,10%	5,60%	11,10%	4,80%	6,30%	3,40%
46.09: Más información sobre beneficios	SI	89,50%	89,80%	88,90%	83,30%	95,20%	90,60%	92,20%
	NO	7,50%	6,60%	8,30%	11,10%	3,20%	9,40%	5,20%
	TALVEZ	2,90%	3,50%	2,80%	5,60%	1,60%	0,00%	2,60%
46.10: Condiciones de seguridad adecuadas al trabajo que se realiza	SI	87,60%	89,80%	86,10%	83,30%	93,50%	84,40%	87,90%
	NO	10,50%	8,80%	11,60%	11,10%	4,80%	15,60%	9,50%
	TALVEZ	1,80%	1,30%	2,30%	5,60%	1,60%	0,00%	2,60%

IX REGIÓN

Caracterización de los trabajadores

		Total	Jornal	Maestro (albañil, yesero, carpintero, etc.)	Capataz o Jefe de Obra	Administrativo	Ayudante	Otros
Rangos de edad	<18 años	0,00%	0,00%	0,00%	0,00%	0,00%	0,00%	0,00%
	18 - 30	27,30%	35,80%	19,29%	0,00%	30,00%	40,00%	17,95%
	30 - 40	33,21%	25,93%	37,14%	53,33%	35,00%	40,00%	33,33%
	40 - 50	22,48%	22,22%	27,14%	26,67%	30,00%	0,00%	25,64%
	50 - 60	11,95%	12,35%	14,29%	20,00%	5,00%	0,00%	10,26%
	> 60 años	5,07%	3,70%	2,14%	0,00%	0,00%	20,00%	12,82%
Estado civil recodificado	Soltero	20,12%	27,16%	13,57%	6,67%	30,00%	20,00%	17,95%
	Casado	48,47%	44,44%	53,57%	86,67%	30,00%	20,00%	64,10%
	Viudo	0,95%	1,23%	0,71%	0,00%	0,00%	0,00%	2,56%
	Conviviente	25,82%	24,69%	28,57%	6,67%	25,00%	40,00%	12,82%
	Separado	3,95%	2,47%	2,14%	0,00%	15,00%	20,00%	0,00%
	Divorciado	0,68%	0,00%	1,43%	0,00%	0,00%	0,00%	2,56%
Nivel educacional	Básica	32,26%	38,27%	40,00%	6,67%	5,00%	0,00%	25,64%
	Media	61,74%	58,02%	52,86%	80,00%	65,00%	100,00%	64,10%
	Técnica	3,33%	2,47%	4,29%	6,67%	15,00%	0,00%	2,56%
	Universitaria	2,42%	1,23%	2,14%	6,67%	15,00%	0,00%	7,69%
	Sin estudio	0,25%	0,00%	0,71%	0,00%	0,00%	0,00%	0,00%
Sistema de Salud recodificada	Isapre	1,24%	0,00%	0,00%	6,67%	20,00%	0,00%	7,69%
	Fonasa	98,76%	100,00%	100,00%	93,33%	80,00%	100,00%	92,31%
17.03: ¿Cuánto es su sueldo líquido?	Menor \$ 180.000	0,61%	1,23%	0,00%	0,00%	5,00%	0,00%	0,00%
	\$180.000 - \$200.000	19,35%	29,63%	17,86%	0,00%	0,00%	0,00%	10,26%
	\$200.000 - \$250.000	38,16%	50,62%	23,57%	6,67%	35,00%	60,00%	30,77%
	\$250.000 - \$300.000	20,29%	13,58%	24,29%	6,67%	10,00%	40,00%	25,64%
	\$300.000 - \$350.000	9,90%	3,70%	20,00%	0,00%	20,00%	0,00%	12,82%
	\$350.000 - \$400.000	3,32%	0,00%	5,00%	26,67%	15,00%	0,00%	0,00%
	\$400.000 - \$500.000	4,11%	1,23%	4,29%	13,33%	10,00%	0,00%	17,95%
	Mas de \$500.000	4,26%	0,00%	5,00%	46,67%	5,00%	0,00%	2,56%

	Total	Jornal	Maestro (albañil, yesero, carpintero, etc.)	Capataz o Jefe de Obra	Administrativo	Ayudante	Otros
número de cargas	1,7	1,8	1,5	2,5	1,0	.	1,7
grupo familiar	2,6	2,5	2,7	3,3	2,2	2,6	2,7

Familia

		Total	Jornal	Maestro (albañil, yesero, carpintero, etc.)	Capataz o Jefe de Obra	Administrativo	Ayudante	Otros
REL PAREJA	7	56,14%	45,45%	58,06%	53,85%	66,67%	100,00%	65,52%
	6	33,51%	42,42%	33,06%	30,77%	6,67%	0,00%	24,14%
	5	7,59%	10,61%	4,84%	15,38%	6,67%	0,00%	6,90%
	4	2,02%	1,52%	2,42%	0,00%	13,33%	0,00%	3,45%
	3	0,12%	0,00%	0,00%	0,00%	6,67%	0,00%	0,00%
	2	0,00%	0,00%	0,00%	0,00%	0,00%	0,00%	0,00%
	1	0,62%	0,00%	1,61%	0,00%	0,00%	0,00%	0,00%
REL HIJOS	7	67,55%	67,27%	65,22%	61,54%	71,43%	100,00%	50,00%
	6	27,45%	25,45%	30,43%	38,46%	28,57%	0,00%	42,86%
	5	3,62%	5,45%	2,61%	0,00%	0,00%	0,00%	7,14%
	4	0,70%	1,82%	0,00%	0,00%	0,00%	0,00%	0,00%
	3	0,00%	0,00%	0,00%	0,00%	0,00%	0,00%	0,00%
	2	0,00%	0,00%	0,00%	0,00%	0,00%	0,00%	0,00%
	1	0,69%	0,00%	1,74%	0,00%	0,00%	0,00%	0,00%
REL PADRES	7	49,25%	42,31%	46,91%	100,00%	53,33%	66,67%	58,62%
	6	36,42%	40,38%	38,27%	0,00%	33,33%	33,33%	24,14%
	5	10,99%	13,46%	9,88%	0,00%	13,33%	0,00%	17,24%
	4	2,08%	1,92%	3,70%	0,00%	0,00%	0,00%	0,00%
	3	0,00%	0,00%	0,00%	0,00%	0,00%	0,00%	0,00%
	2	1,25%	1,92%	1,23%	0,00%	0,00%	0,00%	0,00%
	1	0,00%	0,00%	0,00%	0,00%	0,00%	0,00%	0,00%
REL HERMANOS	7	43,91%	36,54%	43,90%	57,14%	42,86%	66,67%	51,72%
	6	34,79%	32,69%	36,59%	42,86%	42,86%	33,33%	34,48%
	5	11,91%	15,38%	12,20%	0,00%	14,29%	0,00%	10,34%
	4	6,09%	11,54%	2,44%	0,00%	0,00%	0,00%	3,45%
	3	0,41%	0,00%	1,22%	0,00%	0,00%	0,00%	0,00%

2	2,48%	3,85%	2,44%	0,00%	0,00%	0,00%	0,00%
1	0,41%	0,00%	1,22%	0,00%	0,00%	0,00%	0,00%

Actividades extra laborales

		Total	Jornal	Maestro (albañil, yesero, carpintero, etc.)	Capataz o Jefe de Obra	Administrativo	Ayudante	Otros
5.00: ¿Practica usted algún deporte?	Nunca	47,18%	45,68%	50,71%	33,33%	50,00%	40,00%	56,41%
	1 vez al mes	17,54%	18,52%	11,43%	20,00%	10,00%	40,00%	12,82%
	2 o 3 veces por mes	13,99%	13,58%	12,86%	13,33%	20,00%	20,00%	12,82%
	1 vez por semana	15,27%	14,81%	17,14%	33,33%	20,00%	0,00%	15,38%
	Más de 1 vez por semana	6,04%	7,41%	7,86%	0,00%	0,00%	0,00%	2,56%

Necesidades de los trabajadores

	Total	Jornal	Maestro (albañil, yesero, carpintero, etc.)	Capataz o Jefe de Obra	Administrativo	Ayudante	Otros
6.01: Educación escolar	44,00%	40,74%	42,14%	66,67%	35,00%	60,00%	38,46%
6.02: Capacitación	47,38%	40,74%	50,00%	46,67%	50,00%	60,00%	56,41%
6.03: Salud	60,24%	55,56%	59,29%	60,00%	60,00%	80,00%	66,67%
6.04: Ayuda Social	29,16%	22,22%	26,43%	20,00%	30,00%	60,00%	48,72%
6.05: Deporte, cultura y recreación	15,78%	14,81%	11,43%	0,00%	20,00%	40,00%	20,51%
6.06: Vivienda	46,08%	48,15%	39,29%	26,67%	50,00%	60,00%	61,54%
6.07: Familia	30,57%	34,57%	25,00%	6,67%	40,00%	40,00%	35,90%

Programas sociales

		Total	Jornal	Maestro (albañil, yesero, carpintero, etc.)	Capataz o Jefe de Obra	Administrativo	Ayudante	Otros
10.00: ¿Conoce Ud. los proyectos sociales?	SI	63,90%	58,02%	56,43%	80,00%	65,00%	100,00%	76,92%
	NO	36,10%	41,98%	43,57%	20,00%	35,00%	0,00%	23,08%
11.00: ¿Ha participado Ud. en alguno de esos proyectos?	SI	37,99%	42,55%	35,44%	33,33%	38,46%	40,00%	26,67%
	NO	62,01%	57,45%	64,56%	66,67%	61,54%	60,00%	73,33%
12.01: Afiches	SI	53,31%	60,00%	42,86%	75,00%	80,00%	50,00%	37,50%
	NO	46,69%	40,00%	57,14%	25,00%	20,00%	50,00%	62,50%
12.02: Charlas en obra	SI	56,20%	50,00%	57,14%	75,00%	80,00%	50,00%	87,50%
	NO	43,80%	50,00%	42,86%	25,00%	20,00%	50,00%	12,50%

12.03: Por un amigo o compañero	SI	27,80%	30,00%	21,43%	0,00%	20,00%	50,00%	12,50%
	NO	72,20%	70,00%	78,57%	100,00%	80,00%	50,00%	87,50%
12.04: Asistente Social de la empresa	SI	84,20%	70,00%	89,29%	100,00%	100,00%	100,00%	100,00%
	NO	15,80%	30,00%	10,71%	0,00%	0,00%	0,00%	0,00%
12.05: Jefe	SI	21,43%	25,00%	10,71%	0,00%	0,00%	50,00%	0,00%
	NO	78,57%	75,00%	89,29%	100,00%	100,00%	50,00%	100,00%
12.06: Otro	SI	14,04%	10,00%	7,14%	0,00%	0,00%	50,00%	0,00%
	NO	85,96%	90,00%	92,86%	100,00%	100,00%	50,00%	100,00%
13.00: ¿Ha asistido a cursos de capacitación en los últimos dos años?	SI	19,42%	18,52%	14,29%	26,67%	20,00%	40,00%	17,95%
	NO	80,58%	81,48%	85,71%	73,33%	80,00%	60,00%	82,05%

	Total	Jornal	Maestro (albañil, yesero, carpintero, etc.)	Capataz o Jefe de Obra	Administrativo	Ayudante	Otros
14.02: Albañilería Y Estuco	5,6	7,0	1,0	7,0	.	.	.
14.03: Carpintería (Paneles, Puertas, Vigas, Cerchas, etc.)	6,5	6,4	6,2	7,0	.	7,0	6,3
14.04: Enfierradura, Estructuras Metálicas (cerchas, vigas, etc.)	4,3	.	1,0	7,0	.	.	.
14.05: Instalaciones Sanitarias (Alcantarillado, Gasfitería)	6,2	6,7	5,3	7,0	.	.	.
14.06: Máquinas De Construcción (Operación , Mantención)	5,0	6,0	1,0	7,0	.	.	4,0
14.07: Obras Viales (Caminos, Puentes, Túneles, Etc.)	4,5	.	1,0	7,0	.	.	5,0
14.08: Piping (Cañonería)	4,3	.	1,0	7,0	.	.	.
14.09: Interiores y Exteriores (piso flotante, pintura, alfombra, etc.)	5,3	6,0	3,5	7,0	.	.	.
14.10: Electricidad	4,3	.	1,0	7,0	.	.	.
14.11: Tecnología De La Construcción	5,9	7,0	3,0	7,0	6,5	.	.
14.12: Interpretación de Planos	6,2	6,3	6,0	7,0	6,0	6,0	.
14.13: Trabajo en Equipo	5,2	6,0	1,0	7,0	6,0	.	5,0
14.15: Soldadura eléctrica y oxigas	4,3	.	1,0	7,0	.	.	.

Bienestar Social

	Total	Jornal	Maestro (albañil, yesero, carpintero, etc.)	Capataz o Jefe de Obra	Administrativo	Ayudante	Otros	
17.01: ¿Ahorra Ud. mensualmente?	NO	61,26%	70,37%	64,29%	33,33%	50,00%	20,00%	69,23%
	Menor \$ 10.000	10,26%	4,94%	8,57%	20,00%	15,00%	40,00%	2,56%

	\$10.000 - \$20.000	15,34%	12,35%	17,14%	26,67%	15,00%	20,00%	10,26%
	\$20.000 - \$30.000	4,85%	1,23%	5,00%	6,67%	10,00%	20,00%	2,56%
	\$30.000 - \$40.000	2,72%	4,94%	0,71%	6,67%	5,00%	0,00%	0,00%
	\$40.000 - \$50.000	2,30%	1,23%	2,14%	6,67%	0,00%	0,00%	10,26%
	Mas de \$50.000	3,27%	4,94%	2,14%	0,00%	5,00%	0,00%	5,13%
17.02: ¿Tiene Ud. deudas mensuales?	NO	28,51%	29,63%	28,57%	6,67%	30,00%	40,00%	20,51%
	Menor \$ 50.000	22,41%	18,52%	22,14%	20,00%	20,00%	40,00%	25,64%
	\$50.000 - \$60.000	7,68%	8,64%	7,86%	6,67%	5,00%	0,00%	12,82%
	\$60.000 - \$70.000	9,44%	11,11%	5,00%	13,33%	0,00%	20,00%	7,69%
	\$70.000 - \$80.000	5,59%	6,17%	5,71%	13,33%	10,00%	0,00%	2,56%
	\$80.000 - \$90.000	4,59%	3,70%	7,86%	0,00%	5,00%	0,00%	2,56%
	Mas de \$90.000	21,77%	22,22%	22,86%	40,00%	30,00%	0,00%	28,21%
17.03: ¿Cuánto es su sueldo líquido?	Menor \$ 180.000	0,61%	1,23%	0,00%	0,00%	5,00%	0,00%	0,00%
	\$180.000 - \$200.000	19,35%	29,63%	17,86%	0,00%	0,00%	0,00%	10,26%
	\$200.000 - \$250.000	38,16%	50,62%	23,57%	6,67%	35,00%	60,00%	30,77%
	\$250.000 - \$300.000	20,29%	13,58%	24,29%	6,67%	10,00%	40,00%	25,64%
	\$300.000 - \$350.000	9,90%	3,70%	20,00%	0,00%	20,00%	0,00%	12,82%
	\$350.000 - \$400.000	3,32%	0,00%	5,00%	26,67%	15,00%	0,00%	0,00%
	\$400.000 - \$500.000	4,11%	1,23%	4,29%	13,33%	10,00%	0,00%	17,95%
	Mas de \$500.000	4,26%	0,00%	5,00%	46,67%	5,00%	0,00%	2,56%
18.01: Computador	SI	44,35%	32,10%	50,00%	93,33%	80,00%	40,00%	51,28%
	NO	55,65%	67,90%	50,00%	6,67%	20,00%	60,00%	48,72%
18.02: Conexión Internet	SI	33,96%	23,46%	36,43%	80,00%	65,00%	40,00%	35,90%
	NO	66,04%	76,54%	63,57%	20,00%	35,00%	60,00%	64,10%
18.03: Conexión TV Cable	SI	26,48%	12,35%	32,86%	66,67%	75,00%	20,00%	46,15%
	NO	73,52%	87,65%	67,14%	33,33%	25,00%	80,00%	53,85%

Vivienda

	Total	Jornal	Maestro (albañil, yesero, carpintero, etc.)	Capataz o Jefe de Obra	Administrativo	Ayudante	Otros
--	-------	--------	---	---------------------------	----------------	----------	-------

23.00: ¿Cuántos metros cuadrados calcula Ud. que tiene su hogar?	Menos de 20m2	3,03%	4,94%	1,43%	0,00%	15,00%	0,00%	2,56%
	20m2 – 25m2	6,30%	8,64%	7,14%	0,00%	0,00%	0,00%	2,56%
	25m2 – 30m2	10,23%	11,11%	7,86%	6,67%	5,00%	20,00%	7,69%
	30m2 – 35m2	13,61%	13,58%	10,00%	6,67%	0,00%	40,00%	5,13%
	35m2 – 40m2	16,77%	20,99%	18,57%	13,33%	25,00%	0,00%	5,13%
	Más de 40m2	50,07%	40,74%	55,00%	73,33%	55,00%	40,00%	76,92%
24.00: ¿Cuál es el estado de conservación de su casa?	Muy malo	0,18%	0,00%	0,00%	0,00%	0,00%	0,00%	2,56%
	Malo	8,47%	13,58%	6,43%	0,00%	10,00%	0,00%	5,13%
	Ni bueno ni malo	43,58%	43,21%	33,57%	40,00%	25,00%	100,00%	28,21%
	Bueno	46,26%	41,98%	58,57%	53,33%	65,00%	0,00%	61,54%
	Muy bueno	1,51%	1,23%	1,43%	6,67%	0,00%	0,00%	2,56%
25.00: ¿Conoce el beneficio de apoyo a la vivienda ATC de la Cámara Chilena de la Construcción?	SI	34,13%	33,33%	30,71%	40,00%	55,00%	40,00%	38,46%
	NO	65,87%	66,67%	69,29%	60,00%	45,00%	60,00%	61,54%
27.00: ¿Qué tan satisfecho se encuentra Ud. con el barrio o comuna donde vive?	Insatisfecho	14,91%	18,52%	6,43%	13,33%	10,00%	40,00%	5,13%
	Le es indiferente	14,78%	14,81%	10,00%	6,67%	15,00%	40,00%	10,26%
	Satisfecho	70,31%	66,67%	83,57%	80,00%	75,00%	20,00%	84,62%

Salud

		Total	Jornal	Maestro (albañil, yesero, carpintero, etc.)	Capataz o Jefe de Obra	Administrativo	Ayudante	Otros
28.00: En los últimos seis meses ¿Usted ha asistido a consulta médica?	SI	22,33%	18,52%	25,00%	26,67%	35,00%	20,00%	28,21%
	NO	77,67%	81,48%	75,00%	73,33%	65,00%	80,00%	71,79%
29.01: Medico General	SI	64,84%	73,33%	57,14%	0,00%	42,86%	100,00%	81,82%
	NO	35,16%	26,67%	42,86%	100,00%	57,14%	0,00%	18,18%
29.02: Medico Especialista	SI	32,94%	26,67%	34,29%	100,00%	42,86%	0,00%	36,36%
	NO	67,06%	73,33%	65,71%	0,00%	57,14%	100,00%	63,64%
29.03: Traumatólogo	SI	5,87%	0,00%	8,57%	0,00%	28,57%	0,00%	18,18%
	NO	94,13%	100,00%	91,43%	100,00%	71,43%	100,00%	81,82%
29.04: Psicólogo	SI	2,26%	0,00%	5,71%	0,00%	0,00%	0,00%	0,00%
	NO	97,74%	100,00%	94,29%	100,00%	100,00%	100,00%	100,00%
29.05: Psiquiatra	SI	1,93%	0,00%	2,86%	0,00%	0,00%	0,00%	9,09%
	NO	98,07%	100,00%	97,14%	100,00%	100,00%	100,00%	90,91%
30.00: ¿Cómo calificaría la atención recibida?	Muy buena	10,25%	13,33%	14,29%	0,00%	0,00%	0,00%	0,00%

	Buena	55,99%	46,67%	65,71%	100,00%	85,71%	0,00%	63,64%
	Regular	28,76%	40,00%	11,43%	0,00%	14,29%	100,00%	18,18%
	Mala	3,87%	0,00%	5,71%	0,00%	0,00%	0,00%	18,18%
	Muy Mala	1,13%	0,00%	2,86%	0,00%	0,00%	0,00%	0,00%
31.00: Usted, ¿Asiste regularmente al médico?	Si. Asiste Regularmente	7,86%	8,64%	7,86%	6,67%	5,00%	0,00%	15,38%
	No lo cree necesario	70,95%	72,84%	64,29%	66,67%	65,00%	100,00%	58,97%
	No tiene tiempo	20,76%	18,52%	27,14%	26,67%	30,00%	0,00%	23,08%
	No sabe dónde acudir	0,00%	0,00%	0,00%	0,00%	0,00%	0,00%	0,00%
	Considera mala la atención	0,18%	0,00%	0,00%	0,00%	0,00%	0,00%	2,56%
	No puede pagar	0,25%	0,00%	0,71%	0,00%	0,00%	0,00%	0,00%
32.00: ¿Cómo diría Ud. que es su salud en general?	Muy buena	11,61%	13,58%	7,86%	20,00%	0,00%	20,00%	5,13%
	Buena	72,50%	65,43%	77,14%	73,33%	85,00%	80,00%	76,92%
	Regular	14,77%	19,75%	14,29%	6,67%	15,00%	0,00%	12,82%
	Mala	1,12%	1,23%	0,71%	0,00%	0,00%	0,00%	5,13%
	Muy Mala	0,00%	0,00%	0,00%	0,00%	0,00%	0,00%	0,00%
33.00: En los últimos 6 meses ¿tuvo atención dental?	NO	92,31%	96,30%	89,29%	86,67%	85,00%	100,00%	79,49%
	Urgencia	1,21%	0,00%	2,14%	0,00%	5,00%	0,00%	5,13%
	Tratamiento	4,00%	2,47%	5,71%	6,67%	5,00%	0,00%	7,69%
	Control	2,48%	1,23%	2,86%	6,67%	5,00%	0,00%	7,69%
34.00: ¿Cuántos días de licencia médica ha tenido en el último año?	Nunca	90,30%	87,65%	92,86%	93,33%	85,00%	100,00%	79,49%
	3 días	4,17%	4,94%	3,57%	6,67%	0,00%	0,00%	7,69%
	7 a 11 días	2,32%	3,70%	1,43%	0,00%	5,00%	0,00%	2,56%
	11 a 15 días	1,12%	1,23%	0,71%	0,00%	0,00%	0,00%	5,13%
	15 a 30 días	1,28%	2,47%	0,71%	0,00%	0,00%	0,00%	0,00%
	Más de 30	0,81%	0,00%	0,71%	0,00%	10,00%	0,00%	5,13%

		Total	Jornal	Maestro (albañil, yesero, carpintero, etc.)	Capataz o Jefe de Obra	Administrativo	Ayudante	Otros
35.01: Presión Alta	NO	51,89%	48,15%	54,29%	60,00%	50,00%	60,00%	46,15%
	Familia	30,07%	34,57%	27,86%	20,00%	45,00%	20,00%	30,77%
	Trabajador	16,98%	16,05%	17,86%	20,00%	5,00%	20,00%	15,38%
	Ambos	1,05%	1,23%	0,00%	0,00%	0,00%	0,00%	7,69%

35.02: Alto Colesterol	NO	61,68%	55,56%	61,43%	66,67%	60,00%	80,00%	71,79%
	Familia	21,24%	30,86%	20,00%	6,67%	25,00%	0,00%	7,69%
	Trabajador	16,39%	12,35%	18,57%	26,67%	15,00%	20,00%	17,95%
	Ambos	0,69%	1,23%	0,00%	0,00%	0,00%	0,00%	2,56%
35.03: Desnutrición	NO	99,06%	100,00%	97,86%	100,00%	100,00%	100,00%	97,44%
	Familia	0,68%	0,00%	1,43%	0,00%	0,00%	0,00%	2,56%
	Trabajador	0,25%	0,00%	0,71%	0,00%	0,00%	0,00%	0,00%
	Ambos	0,00%	0,00%	0,00%	0,00%	0,00%	0,00%	0,00%
35.04: Obesidad	NO	85,59%	83,95%	84,29%	86,67%	85,00%	100,00%	82,05%
	Familia	10,83%	14,81%	10,00%	6,67%	5,00%	0,00%	10,26%
	Trabajador	3,05%	1,23%	5,00%	6,67%	5,00%	0,00%	5,13%
	Ambos	0,53%	0,00%	0,71%	0,00%	5,00%	0,00%	2,56%
35.05: Diabetes	NO	80,63%	77,78%	78,57%	86,67%	75,00%	100,00%	79,49%
	Familia	17,27%	22,22%	18,57%	0,00%	20,00%	0,00%	15,38%
	Trabajador	2,10%	0,00%	2,86%	13,33%	5,00%	0,00%	5,13%
	Ambos	0,00%	0,00%	0,00%	0,00%	0,00%	0,00%	0,00%
35.06: Tabaquismo	NO	78,56%	80,25%	82,86%	80,00%	75,00%	60,00%	71,79%
	Familia	10,72%	12,35%	6,43%	0,00%	0,00%	20,00%	20,51%
	Trabajador	10,21%	6,17%	10,71%	20,00%	25,00%	20,00%	7,69%
	Ambos	0,51%	1,23%	0,00%	0,00%	0,00%	0,00%	0,00%
35.07: Síntomas Depresivos	NO	92,14%	91,36%	90,00%	100,00%	90,00%	100,00%	92,31%
	Familia	6,24%	8,64%	6,43%	0,00%	10,00%	0,00%	2,56%
	Trabajador	1,12%	0,00%	2,14%	0,00%	0,00%	0,00%	5,13%
	Ambos	0,50%	0,00%	1,43%	0,00%	0,00%	0,00%	0,00%
35.08: Enfermedades respiratorias crónicas	NO	90,15%	86,42%	94,29%	86,67%	85,00%	100,00%	82,05%
	Familia	8,46%	11,11%	5,71%	13,33%	15,00%	0,00%	12,82%
	Trabajador	0,87%	1,23%	0,00%	0,00%	0,00%	0,00%	5,13%
	Ambos	0,51%	1,23%	0,00%	0,00%	0,00%	0,00%	0,00%
35.09: Cáncer	NO	93,42%	95,06%	91,43%	80,00%	90,00%	100,00%	94,87%
	Familia	5,84%	4,94%	7,86%	13,33%	10,00%	0,00%	2,56%
	Trabajador	0,50%	0,00%	0,00%	6,67%	0,00%	0,00%	2,56%
	Ambos	0,25%	0,00%	0,71%	0,00%	0,00%	0,00%	0,00%
35.10: Problemas dentales	NO	53,30%	51,85%	61,43%	60,00%	70,00%	20,00%	56,41%
	Familia	19,67%	23,46%	10,71%	26,67%	20,00%	40,00%	10,26%

	Trabajador	16,59%	11,11%	19,29%	6,67%	0,00%	40,00%	15,38%
	Ambos	10,44%	13,58%	8,57%	6,67%	10,00%	0,00%	17,95%
35.11: Problemas a la vista	NO	56,13%	49,38%	56,43%	46,67%	65,00%	80,00%	66,67%
	Familia	19,00%	24,69%	19,29%	13,33%	20,00%	0,00%	12,82%
	Trabajador	18,57%	19,75%	16,43%	33,33%	10,00%	20,00%	12,82%
	Ambos	6,30%	6,17%	7,86%	6,67%	5,00%	0,00%	7,69%
35.12: Problemas de audición	NO	87,43%	85,19%	87,14%	93,33%	85,00%	100,00%	82,05%
	Familia	7,01%	7,41%	9,29%	0,00%	15,00%	0,00%	5,13%
	Trabajador	4,68%	6,17%	3,57%	6,67%	0,00%	0,00%	7,69%
	Ambos	0,87%	1,23%	0,00%	0,00%	0,00%	0,00%	5,13%
35.13: Falta de piezas dentales	NO	56,36%	50,62%	63,57%	80,00%	60,00%	40,00%	58,97%
	Familia	13,33%	18,52%	12,14%	6,67%	25,00%	0,00%	7,69%
	Trabajador	19,63%	16,05%	15,71%	6,67%	10,00%	60,00%	17,95%
	Ambos	10,68%	14,81%	8,57%	6,67%	5,00%	0,00%	15,38%
36.01: Farmacia más barata	SI	86,78%	86,42%	86,43%	80,00%	80,00%	100,00%	79,49%
	NO	13,22%	13,58%	13,57%	20,00%	20,00%	0,00%	20,51%
36.02: Consulta médica más barata	SI	92,30%	92,59%	90,00%	86,67%	95,00%	100,00%	94,87%
	NO	7,70%	7,41%	10,00%	13,33%	5,00%	0,00%	5,13%
36.03: Atención de salud en menos tiempo	SI	91,28%	91,36%	91,43%	73,33%	85,00%	100,00%	92,31%
	NO	8,72%	8,64%	8,57%	26,67%	15,00%	0,00%	7,69%
36.04: Atención dental más barata	SI	94,58%	95,06%	92,14%	93,33%	95,00%	100,00%	97,44%
	NO	5,42%	4,94%	7,86%	6,67%	5,00%	0,00%	2,56%
36.05: Devolución de Gastos de Hospitalización	SI	79,18%	82,72%	75,00%	46,67%	85,00%	100,00%	71,79%
	NO	20,82%	17,28%	25,00%	53,33%	15,00%	0,00%	28,21%
36.06: Atención de Salud Telefónica	SI	50,63%	40,74%	47,14%	40,00%	55,00%	100,00%	66,67%
	NO	49,37%	59,26%	52,86%	60,00%	45,00%	0,00%	33,33%
37.01: Alcoholismo	SI	6,57%	8,64%	4,29%	13,33%	15,00%	0,00%	7,69%
	NO	93,43%	91,36%	95,71%	86,67%	85,00%	100,00%	92,31%
37.02: Drogadicción	SI	1,12%	1,23%	1,43%	0,00%	5,00%	0,00%	0,00%
	NO	98,88%	98,77%	98,57%	100,00%	95,00%	100,00%	100,00%
37.03: SIDA	SI	0,35%	0,00%	0,71%	0,00%	5,00%	0,00%	0,00%
	NO	99,65%	100,00%	99,29%	100,00%	95,00%	100,00%	100,00%

Pertenencia al Sector

		Total	Jornal	Maestro (albañil, yesero, carpintero, etc.)	Capataz o Jefe de Obra	Administrativo	Ayudante	Otros
38.00: ¿A que edad comenzó a trabajar en la construcción?	Antes de los 15 años	2,47%	2,47%	3,57%	0,00%	0,00%	0,00%	2,56%
	16 a 18 años	21,86%	29,63%	22,86%	13,33%	15,00%	0,00%	7,69%
	19 a 21 años	29,21%	28,40%	31,43%	13,33%	15,00%	40,00%	23,08%
	22 a 24 años	27,08%	19,75%	22,14%	46,67%	35,00%	60,00%	35,90%
	25 a 30 años	12,02%	9,88%	12,86%	26,67%	25,00%	0,00%	23,08%
	Después de los 30 años	7,36%	9,88%	7,14%	0,00%	10,00%	0,00%	7,69%
39.00: ¿Por qué motivo comenzó a trabajar en la construcción?	Soltero con necesidad de aportar a la familia	42,98%	49,38%	45,00%	20,00%	25,00%	20,00%	46,15%
	Casado con necesidad de aportar a la familia	27,14%	19,75%	26,43%	20,00%	25,00%	60,00%	35,90%
	Porque un familiar lo llevó a trabajar	4,29%	2,47%	5,71%	6,67%	20,00%	0,00%	7,69%
	Porque era la única oportunidad laboral	20,29%	22,22%	18,57%	33,33%	25,00%	20,00%	7,69%
	Porque le gustaba trabajar en construcción	5,31%	6,17%	4,29%	20,00%	5,00%	0,00%	2,56%
40.00: ¿Cómo aprendió el oficio que actualmente desempeña en la obra?	Solo. Mirando como lo hace el resto	46,23%	62,96%	40,71%	13,33%	5,00%	20,00%	43,59%
	Su padre le enseñó el oficio	14,04%	11,11%	13,57%	6,67%	10,00%	40,00%	5,13%
	Un compañero de trabajo le enseñó	18,93%	14,81%	22,14%	20,00%	35,00%	20,00%	20,51%
	El jefe de la obra le enseñó	8,82%	4,94%	8,57%	33,33%	5,00%	20,00%	2,56%
	La empresa lo envió a un curso de capacitación	2,67%	0,00%	2,86%	13,33%	25,00%	0,00%	7,69%
	En un curso que tomo por iniciativa propia	2,99%	0,00%	3,57%	13,33%	10,00%	0,00%	12,82%
	En un liceo técnico en educación media	6,33%	6,17%	8,57%	0,00%	10,00%	0,00%	7,69%
41.00: ¿Cuánto tiempo ha desempeñado el mismo oficio?	Menos de un año	5,91%	12,35%	1,43%	0,00%	5,00%	0,00%	2,56%
	1 año	5,06%	7,41%	3,57%	0,00%	0,00%	0,00%	10,26%
	2 años	6,94%	6,17%	5,71%	0,00%	15,00%	20,00%	2,56%
	3 años	11,13%	14,81%	9,29%	6,67%	15,00%	0,00%	15,38%

	4 años	14,91%	16,05%	11,43%	20,00%	15,00%	20,00%	15,38%
	5 años y más	56,06%	43,21%	68,57%	73,33%	50,00%	60,00%	53,85%
42.01: Numero de cambios de trabajo	10 veces	6,19%	7,41%	5,71%	13,33%	5,00%	0,00%	5,13%
	8 veces	8,53%	9,88%	6,43%	0,00%	5,00%	20,00%	2,56%
	6 veces	19,43%	20,99%	19,29%	26,67%	20,00%	20,00%	5,13%
	4 veces	29,59%	28,40%	33,57%	46,67%	20,00%	20,00%	20,51%
	2	29,23%	27,16%	25,00%	13,33%	30,00%	40,00%	58,97%
	Nunca	7,03%	6,17%	10,00%	0,00%	20,00%	0,00%	7,69%
43.00: ¿Siempre ha trabajado en construcción?	SI	60,29%	54,32%	60,00%	66,67%	55,00%	100,00%	41,03%
	NO	39,71%	45,68%	40,00%	33,33%	45,00%	0,00%	58,97%
44.01: Número de empresas	1	15,54%	14,81%	12,86%	6,67%	25,00%	20,00%	30,77%
	2	20,86%	23,46%	18,57%	26,67%	30,00%	0,00%	38,46%
	3	26,89%	22,22%	22,86%	46,67%	15,00%	60,00%	20,51%
	4	14,53%	12,35%	23,57%	6,67%	20,00%	0,00%	5,13%
	5	8,52%	11,11%	5,71%	0,00%	0,00%	20,00%	0,00%
	6	4,23%	4,94%	5,00%	6,67%	5,00%	0,00%	0,00%
	7	1,78%	1,23%	3,57%	0,00%	0,00%	0,00%	0,00%
	8	3,76%	6,17%	2,86%	0,00%	0,00%	0,00%	2,56%
	9	0,00%	0,00%	0,00%	0,00%	0,00%	0,00%	0,00%
	10	0,75%	0,00%	0,71%	6,67%	0,00%	0,00%	2,56%
	mas de 10	3,15%	3,70%	4,29%	0,00%	5,00%	0,00%	0,00%
45.01: Me gusta trabajar en la construcción	SI	89,80%	82,72%	94,29%	100,00%	95,00%	100,00%	87,18%
	A VECES	6,93%	11,11%	5,00%	0,00%	0,00%	0,00%	7,69%
	NO	3,28%	6,17%	0,71%	0,00%	5,00%	0,00%	5,13%
45.02: Trabajar en la construcción ha sido un aporte a mi desarrollo laboral	SI	91,21%	91,36%	91,43%	100,00%	85,00%	80,00%	100,00%
	A VECES	8,03%	7,41%	7,86%	0,00%	15,00%	20,00%	0,00%
	NO	0,77%	1,23%	0,71%	0,00%	0,00%	0,00%	0,00%
45.03: Me gustaría trabajar en algo diferente	SI	45,33%	50,62%	40,00%	40,00%	65,00%	40,00%	46,15%
	A VECES	34,49%	33,33%	33,57%	20,00%	20,00%	60,00%	25,64%
	NO	20,18%	16,05%	26,43%	40,00%	15,00%	0,00%	28,21%
45.04: Me gustaría que mi hijo trabajara en la construcción	SI	12,59%	9,88%	13,57%	33,33%	25,00%	0,00%	23,08%
	A VECES	6,52%	9,88%	5,00%	0,00%	15,00%	0,00%	5,13%
	NO	80,89%	80,25%	81,43%	66,67%	60,00%	100,00%	71,79%

45.05: Siento que he trabajado demasiado tiempo en la construcción	SI	41,19%	46,91%	40,71%	60,00%	40,00%	20,00%	25,64%
	A VECES	20,00%	13,58%	22,86%	6,67%	30,00%	40,00%	23,08%
	NO	38,81%	39,51%	36,43%	33,33%	30,00%	40,00%	51,28%
45.06: Siento que necesito cambiar de trabajo	SI	40,80%	50,62%	34,29%	33,33%	35,00%	40,00%	23,08%
	A VECES	28,85%	25,93%	29,29%	20,00%	35,00%	40,00%	33,33%
	NO	30,35%	23,46%	36,43%	46,67%	30,00%	20,00%	43,59%
45.07: Siento que soy un profesional en lo que hago	SI	74,50%	65,43%	77,86%	93,33%	80,00%	80,00%	89,74%
	A VECES	15,06%	14,81%	17,14%	6,67%	15,00%	20,00%	5,13%
	NO	10,44%	19,75%	5,00%	0,00%	5,00%	0,00%	5,13%
45.08: A los otros trabajadores les pagan lo mismo que a mi por hacer el mismo trabajo	SI	46,45%	40,74%	54,29%	53,33%	60,00%	40,00%	41,03%
	A VECES	18,00%	19,75%	15,00%	0,00%	10,00%	40,00%	7,69%
	NO	35,55%	39,51%	30,71%	46,67%	30,00%	20,00%	51,28%
45.09: Siento que tengo oportunidades de ascender en este trabajo	SI	58,43%	51,85%	66,43%	73,33%	45,00%	60,00%	48,72%
	A VECES	15,93%	17,28%	15,00%	0,00%	25,00%	20,00%	15,38%
	NO	25,64%	30,86%	18,57%	26,67%	30,00%	20,00%	35,90%
45.10: Quiero que mi hijo tenga un mejor trabajo que el mío	SI	93,60%	93,83%	90,71%	100,00%	90,00%	100,00%	94,87%
	A VECES	3,43%	3,70%	4,29%	0,00%	10,00%	0,00%	2,56%
	NO	2,97%	2,47%	5,00%	0,00%	0,00%	0,00%	2,56%
45.11: Siento que la empresa me apoya cuando tengo problemas	SI	64,77%	55,56%	69,29%	93,33%	85,00%	80,00%	51,28%
	A VECES	21,12%	23,46%	20,71%	0,00%	10,00%	20,00%	28,21%
	NO	14,11%	20,99%	10,00%	6,67%	5,00%	0,00%	20,51%
45.12: Estaría de acuerdo en que mi pareja trabajara en la construcción	SI	19,28%	14,81%	20,00%	40,00%	25,00%	20,00%	25,64%
	A VECES	5,13%	6,17%	4,29%	6,67%	10,00%	0,00%	7,69%
	NO	75,58%	79,01%	75,71%	53,33%	65,00%	80,00%	66,67%
45.13: Estoy satisfecho con los aumentos de sueldo que he tenido	SI	55,20%	49,38%	58,57%	73,33%	65,00%	60,00%	51,28%
	A VECES	15,14%	8,64%	17,14%	0,00%	15,00%	40,00%	20,51%
	NO	29,66%	41,98%	24,29%	26,67%	20,00%	0,00%	28,21%
45.14: Las empresas me han dado la oportunidad de capacitarme en oficios	SI	51,79%	44,44%	54,29%	66,67%	80,00%	60,00%	53,85%
	A VECES	12,69%	12,35%	8,57%	6,67%	5,00%	40,00%	5,13%
	NO	35,52%	43,21%	37,14%	26,67%	15,00%	0,00%	41,03%
45.15: Siento que en la empresa me consideran un buen trabajador	SI	78,61%	72,84%	80,71%	93,33%	90,00%	80,00%	87,18%

	A VECES	17,00%	20,99%	15,00%	0,00%	10,00%	20,00%	12,82%
	NO	4,40%	6,17%	4,29%	6,67%	0,00%	0,00%	0,00%
46.01: Beneficios para la familia del trabajador	SI	96,71%	96,30%	97,86%	100,00%	95,00%	100,00%	87,18%
	NO	1,58%	1,23%	0,71%	0,00%	5,00%	0,00%	10,26%
	TALVEZ	1,71%	2,47%	1,43%	0,00%	0,00%	0,00%	2,56%
46.02: Capacitaciones o cursos pagados por la empresa	SI	96,84%	97,53%	96,43%	93,33%	90,00%	100,00%	94,87%
	NO	1,55%	1,23%	2,14%	0,00%	5,00%	0,00%	2,56%
	TALVEZ	1,61%	1,23%	1,43%	6,67%	5,00%	0,00%	2,56%
46.03: Facilidades de horario de trabajo para poder estudiar	SI	91,87%	93,83%	93,57%	93,33%	90,00%	80,00%	87,18%
	NO	5,22%	3,70%	3,57%	0,00%	0,00%	20,00%	7,69%
	TALVEZ	2,91%	2,47%	2,86%	6,67%	10,00%	0,00%	5,13%
46.04: Jefes más atentos a las necesidades del trabajador	SI	92,31%	97,53%	92,14%	100,00%	80,00%	80,00%	76,92%
	NO	6,47%	2,47%	5,71%	0,00%	15,00%	20,00%	17,95%
	TALVEZ	1,21%	0,00%	2,14%	0,00%	5,00%	0,00%	5,13%
46.05: Derecho a vacaciones (pagadas)	SI	95,99%	95,06%	97,14%	93,33%	95,00%	100,00%	92,31%
	NO	2,75%	3,70%	2,14%	0,00%	5,00%	0,00%	5,13%
	TALVEZ	1,26%	1,23%	0,71%	6,67%	0,00%	0,00%	2,56%
46.06: Contratos a plazos más largos	SI	96,25%	96,30%	97,86%	100,00%	90,00%	100,00%	82,05%
	NO	3,47%	3,70%	2,14%	0,00%	5,00%	0,00%	15,38%
	TALVEZ	0,28%	0,00%	0,00%	0,00%	5,00%	0,00%	2,56%
46.07: Menos tiempo cesante entre trabajo y trabajo	SI	94,71%	96,30%	94,29%	100,00%	85,00%	100,00%	79,49%
	NO	4,68%	3,70%	5,00%	0,00%	15,00%	0,00%	15,38%
	TALVEZ	0,61%	0,00%	0,71%	0,00%	0,00%	0,00%	5,13%
46.08: Jefes con mas conocimiento del trabajo	SI	90,35%	95,06%	90,00%	100,00%	80,00%	80,00%	74,36%
	NO	6,66%	3,70%	4,29%	0,00%	15,00%	20,00%	20,51%
	TALVEZ	2,99%	1,23%	5,71%	0,00%	5,00%	0,00%	5,13%
46.09: Más información sobre beneficios	SI	94,20%	96,30%	95,71%	93,33%	90,00%	80,00%	94,87%
	NO	4,79%	3,70%	1,43%	6,67%	10,00%	20,00%	5,13%
	TALVEZ	1,01%	0,00%	2,86%	0,00%	0,00%	0,00%	0,00%
46.10: Condiciones de seguridad adecuadas al trabajo que se realiza	SI	90,83%	93,83%	90,00%	100,00%	85,00%	80,00%	87,18%
	NO	5,19%	3,70%	2,14%	0,00%	15,00%	20,00%	10,26%
	TALVEZ	3,98%	2,47%	7,86%	0,00%	0,00%	0,00%	2,56%

X REGIÓN

Caracterización de los trabajadores

		Total	Jornal	Maestro (albañil, yesero, carpintero, etc.)	Capataz o Jefe de Obra	Administrativo	Ayudante	Otros
Rangos de edad	<18 años	0%	0%	0%	0%	0%	0%	0%
	18 - 30	22%	27%	13%	11%	19%	43%	25%
	30 - 40	33%	31%	38%	33%	56%	14%	35%
	40 - 50	26%	19%	35%	33%	25%	29%	20%
	50 - 60	17%	19%	15%	22%	0%	14%	15%
	> 60 años	2%	4%	0%	0%	0%	0%	5%
Estado civil recodificado	Soltero	34%	42%	23%	22%	56%	43%	30%
	Casado	40%	33%	45%	44%	19%	57%	40%
	Viudo	1%	2%	0%	0%	0%	0%	0%
	Conviviente	19%	17%	25%	33%	19%	0%	15%
	Separado	5%	4%	8%	0%	6%	0%	10%
	Divorciado	1%	2%	0%	0%	0%	0%	5%
Nivel educacional	Básica	44%	58%	40%	0%	19%	43%	20%
	Media	50%	42%	58%	67%	56%	43%	55%
	Técnica	3%	0%	3%	22%	19%	0%	5%
	Universitaria	3%	0%	0%	11%	6%	14%	20%
	Sin estudio	0%	0%	0%	0%	0%	0%	0%
Sistema de Salud recodificada	Isapre	1%	0%	0%	11%	0%	0%	10%
	Fonasa	99%	100%	100%	89%	100%	100%	90%
17.03: ¿Cuánto es su sueldo líquido?	Menor \$ 180.000	1%	2%	0%	0%	0%	0%	0%
	\$180.000 - \$200.000	29%	65%	0%	0%	19%	14%	5%
	\$200.000 - \$250.000	27%	29%	28%	0%	31%	29%	30%
	\$250.000 - \$300.000	18%	4%	35%	0%	25%	29%	15%
	\$300.000 - \$350.000	14%	0%	28%	22%	6%	29%	10%
	\$350.000 - \$400.000	3%	0%	5%	11%	6%	0%	10%
	\$400.000 - \$500.000	3%	0%	3%	22%	6%	0%	15%
	Mas de \$500.000	4%	0%	3%	44%	6%	0%	15%

	Total	Jornal	Maestro (albañil, yesero, carpintero, etc.)	Capataz o Jefe de Obra	Administrativo	Ayudante	Otros
número de cargas	1,8	1,8	1,8	1,0	.	.	1,6
grupo familiar	2,4	2,4	2,5	2,0	1,8	2,3	2,5

Familia

		Total	Jornal	Maestro (albañil, yesero, carpintero, etc.)	Capataz o Jefe de Obra	Administrativo	Ayudante	Otros
REL PAREJA	7	21,30%	15,40%	18,20%	37,50%	50,00%	25,00%	46,20%
	6	72,00%	76,90%	72,70%	62,50%	33,30%	75,00%	53,80%
	5	5,30%	3,80%	9,10%	0,00%	0,00%	0,00%	0,00%
	4	0,20%	0,00%	0,00%	0,00%	16,70%	0,00%	0,00%
	3	0,00%	0,00%	0,00%	0,00%	0,00%	0,00%	0,00%
	2	1,30%	3,80%	0,00%	0,00%	0,00%	0,00%	0,00%
	1	0,00%	0,00%	0,00%	0,00%	0,00%	0,00%	0,00%
REL HIJOS	7	35,30%	25,00%	41,40%	42,90%	57,10%	20,00%	62,50%
	6	56,60%	60,70%	51,70%	57,10%	28,60%	80,00%	37,50%
	5	7,80%	14,30%	6,90%	0,00%	0,00%	0,00%	0,00%
	4	0,00%	0,00%	0,00%	0,00%	0,00%	0,00%	0,00%
	3	0,00%	0,00%	0,00%	0,00%	0,00%	0,00%	0,00%
	2	0,00%	0,00%	0,00%	0,00%	0,00%	0,00%	0,00%
	1	0,20%	0,00%	0,00%	0,00%	14,30%	0,00%	0,00%
REL PADRES	7	11,90%	9,40%	16,00%	16,70%	25,00%	0,00%	22,20%
	6	66,90%	68,80%	68,00%	66,70%	37,50%	60,00%	66,70%
	5	11,90%	12,50%	12,00%	0,00%	12,50%	20,00%	0,00%
	4	6,40%	3,10%	4,00%	16,70%	12,50%	20,00%	11,10%
	3	1,40%	3,10%	0,00%	0,00%	0,00%	0,00%	0,00%
	2	0,00%	0,00%	0,00%	0,00%	0,00%	0,00%	0,00%
	1	1,50%	3,10%	0,00%	0,00%	12,50%	0,00%	0,00%
REL HERMANOS	7	11,90%	8,60%	12,90%	33,30%	28,60%	0,00%	37,50%
	6	57,60%	57,10%	58,10%	66,70%	28,60%	60,00%	50,00%
	5	15,70%	20,00%	12,90%	0,00%	28,60%	20,00%	0,00%
	4	8,50%	5,70%	9,70%	0,00%	0,00%	20,00%	12,50%
	3	2,50%	2,90%	3,20%	0,00%	0,00%	0,00%	0,00%

2	1,20%	0,00%	3,20%	0,00%	0,00%	0,00%	0,00%
1	2,60%	5,70%	0,00%	0,00%	14,30%	0,00%	0,00%

Actividades extra laborales

		Total	Jornal	Maestro (albañil, yesero, carpintero, etc.)	Capataz o Jefe de Obra	Administrativo	Ayudante	Otros
5.00: ¿Practica usted algún deporte?	Nunca	68,70%	68,80%	72,50%	66,70%	75,00%	71,40%	45,00%
	1 vez al mes	2,60%	2,10%	5,00%	0,00%	0,00%	0,00%	0,00%
	2 o 3 veces por mes	12,50%	16,70%	10,00%	0,00%	12,50%	0,00%	25,00%
	1 vez por semana	14,90%	12,50%	12,50%	22,20%	6,30%	28,60%	20,00%
	Más de 1 vez por semana	1,30%	0,00%	0,00%	11,10%	6,30%	0,00%	10,00%

Necesidades de los trabajadores

	Total	Jornal	Maestro (albañil, yesero, carpintero, etc.)	Capataz o Jefe de Obra	Administrativo	Ayudante	Otros
6.01: Educación escolar	48%	46%	45%	78%	56%	57%	45%
6.02: Capacitación	50%	46%	53%	56%	56%	57%	50%
6.03: Salud	27%	19%	28%	33%	50%	43%	35%
6.04: Ayuda Social	15%	13%	10%	0%	31%	43%	25%
6.05: Deporte, cultura y recreación	6%	4%	3%	0%	38%	14%	15%
6.06: Vivienda	44%	54%	45%	22%	44%	14%	30%
6.07: Familia	33%	40%	25%	11%	44%	43%	35%

Programas sociales

		Total	Jornal	Maestro (albañil, yesero, carpintero, etc.)	Capataz o Jefe de Obra	Administrativo	Ayudante	Otros
10.00: ¿Conoce Ud. los proyectos sociales?	SI	64,80%	60,40%	75,00%	88,90%	68,80%	28,60%	70,00%
	NO	35,20%	39,60%	25,00%	11,10%	31,30%	71,40%	30,00%
11.00: ¿Ha participado Ud. en alguno de esos proyectos?	SI	39,80%	34,50%	43,30%	37,50%	45,50%	50,00%	42,90%
	NO	60,20%	65,50%	56,70%	62,50%	54,50%	50,00%	57,10%
12.01: Afiches	SI	71,30%	90,00%	61,50%	66,70%	60,00%	0,00%	100,00%
	NO	28,70%	10,00%	38,50%	33,30%	40,00%	100,00%	0,00%
12.02: Charlas en obra	SI	71,80%	80,00%	69,20%	33,30%	60,00%	100,00%	66,70%
	NO	28,20%	20,00%	30,80%	66,70%	40,00%	0,00%	33,30%

12.03: Por un amigo o compañero	SI	12,00%	10,00%	15,40%	0,00%	20,00%	0,00%	16,70%
	NO	88,00%	90,00%	84,60%	100,00%	80,00%	100,00%	83,30%
12.04: Asistente Social de la empresa	SI	89,30%	90,00%	84,60%	100,00%	80,00%	100,00%	100,00%
	NO	10,70%	10,00%	15,40%	0,00%	20,00%	0,00%	0,00%
12.05: Jefe	SI	8,70%	0,00%	15,40%	0,00%	20,00%	0,00%	16,70%
	NO	91,30%	100,00%	84,60%	100,00%	80,00%	100,00%	83,30%
12.06: Otro	SI	0,00%	0,00%	0,00%	0,00%	0,00%	0,00%	0,00%
	NO	100,00%	100,00%	100,00%	100,00%	100,00%	100,00%	100,00%
13.00: ¿Ha asistido a cursos de capacitación en los últimos dos años?	SI	24,90%	25,00%	20,00%	22,20%	31,30%	42,90%	25,00%
	NO	75,10%	75,00%	80,00%	77,80%	68,80%	57,10%	75,00%

	Total	Jornal	Maestro (albañil, yesero, carpintero, etc.)	Capataz o Jefe de Obra	Administrativo	Ayudante	Otros
14.02: Albañilería Y Estuco
14.03: Carpintería (Paneles, Puertas, Vigas, Cerchas, etc.)	7	7
14.04: Enfierradura, Estructuras Metálicas (cerchas, vigas, etc.)
14.05: Instalaciones Sanitarias (Alcantarillado, Gasfitería)
14.06: Máquinas De Construcción (Operación, Mantención)
14.07: Obras Viales (Caminos, Puentes, Túneles, Etc.)
14.08: Piping (Cañonería)
14.09: Interiores y Exteriores (piso flotante, pintura, alfombra, etc.)
14.10: Electricidad	7	.	7	.	7	.	7
14.11: Tecnología De La Construcción
14.12: Interpretación de Planos	6,33	6	6	7	.	7	6
14.13: Trabajo en Equipo
14.15: Soldadura eléctrica y oxigas

Bienestar Social

	Total	Jornal	Maestro (albañil, yesero, carpintero, etc.)	Capataz o Jefe de Obra	Administrativo	Ayudante	Otros
17.01: ¿Ahorra Ud. mensualmente?	88,00%	87,50%	87,50%	88,90%	93,80%	85,70%	95,00%
Menor \$ 10.000	3,10%	2,10%	2,50%	0,00%	0,00%	14,30%	0,00%

	\$10.000 - \$20.000	6,10%	10,40%	5,00%	0,00%	0,00%	0,00%	0,00%
	\$20.000 - \$30.000	2,30%	0,00%	5,00%	11,10%	0,00%	0,00%	0,00%
	\$30.000 - \$40.000	0,40%	0,00%	0,00%	0,00%	0,00%	0,00%	5,00%
	\$40.000 - \$50.000	0,10%	0,00%	0,00%	0,00%	6,30%	0,00%	0,00%
	Mas de \$50.000	0,00%	0,00%	0,00%	0,00%	0,00%	0,00%	0,00%
17.02: ¿Tiene Ud. deudas mensuales?	NO	60,20%	68,80%	57,50%	55,60%	43,80%	57,10%	35,00%
	Menor \$ 50.000	11,60%	12,50%	15,00%	11,10%	12,50%	0,00%	5,00%
	\$50.000 - \$60.000	7,60%	8,30%	5,00%	0,00%	0,00%	14,30%	15,00%
	\$60.000 - \$70.000	5,50%	2,10%	10,00%	0,00%	18,80%	0,00%	10,00%
	\$70.000 - \$80.000	3,10%	2,10%	2,50%	0,00%	0,00%	0,00%	20,00%
	\$80.000 - \$90.000	1,90%	4,20%	0,00%	0,00%	6,30%	0,00%	0,00%
	Mas de \$90.000	10,10%	2,10%	10,00%	33,30%	18,80%	28,60%	15,00%
17.03: ¿Cuánto es su sueldo líquido?	Menor \$ 180.000	0,90%	2,10%	0,00%	0,00%	0,00%	0,00%	0,00%
	\$180.000 - \$200.000	28,90%	64,60%	0,00%	0,00%	18,80%	14,30%	5,00%
	\$200.000 - \$250.000	27,20%	29,20%	27,50%	0,00%	31,30%	28,60%	30,00%
	\$250.000 - \$300.000	18,30%	4,20%	35,00%	0,00%	25,00%	28,60%	15,00%
	\$300.000 - \$350.000	14,30%	0,00%	27,50%	22,20%	6,30%	28,60%	10,00%
	\$350.000 - \$400.000	3,10%	0,00%	5,00%	11,10%	6,30%	0,00%	10,00%
	\$400.000 - \$500.000	3,10%	0,00%	2,50%	22,20%	6,30%	0,00%	15,00%
	Mas de \$500.000	4,20%	0,00%	2,50%	44,40%	6,30%	0,00%	15,00%
18.01: Computador	SI	40,40%	16,70%	50,00%	77,80%	43,80%	71,40%	65,00%
	NO	59,60%	83,30%	50,00%	22,20%	56,30%	28,60%	35,00%
18.02: Conexión Internet	SI	32,80%	12,50%	40,00%	77,80%	31,30%	57,10%	55,00%
	NO	67,20%	87,50%	60,00%	22,20%	68,80%	42,90%	45,00%
18.03: Conexión TV Cable	SI	34,90%	16,70%	42,50%	88,90%	43,80%	42,90%	55,00%
	NO	65,10%	83,30%	57,50%	11,10%	56,30%	57,10%	45,00%

Vivienda

		Total	Jornal	Maestro (albañil, yesero, carpintero, etc.)	Capataz o Jefe de Obra	Administrativo	Ayudante	Otros
23.00: ¿Cuántos metros cuadrados calcula Ud. que tiene su hogar?	Menos de 20m2	4,40%	4,20%	2,50%	0,00%	6,30%	14,30%	5,00%
	20m2 – 25m2	6,20%	10,40%	5,00%	0,00%	6,30%	0,00%	0,00%

	25m2 – 30m2	6,40%	8,30%	0,00%	0,00%	12,50%	28,60%	0,00%
	30m2 – 35m2	18,30%	16,70%	27,50%	11,10%	6,30%	0,00%	15,00%
	35m2 – 40m2	35,80%	45,80%	25,00%	11,10%	25,00%	28,60%	60,00%
	Más de 40m2	28,80%	14,60%	40,00%	77,80%	43,80%	28,60%	20,00%
24.00: ¿Cuál es el estado de conservación de su casa?	Muy malo	1,30%	0,00%	0,00%	0,00%	0,00%	14,30%	0,00%
	Malo	3,80%	4,20%	5,00%	0,00%	0,00%	0,00%	5,00%
	Ni bueno ni malo	31,00%	41,70%	32,50%	0,00%	25,00%	14,30%	5,00%
	Bueno	63,30%	54,20%	62,50%	100,00%	68,80%	71,40%	85,00%
	Muy bueno	0,50%	0,00%	0,00%	0,00%	6,30%	0,00%	5,00%
25.00: ¿Conoce el beneficio de apoyo a la vivienda ATC de la Cámara Chilena de la Construcción?	SI	42,00%	37,50%	42,50%	77,80%	56,30%	14,30%	75,00%
	NO	58,00%	62,50%	57,50%	22,20%	43,80%	85,70%	25,00%
27.00: ¿Qué tan satisfecho se encuentra Ud. con el barrio o comuna donde vive?	Insatisfecho	4,10%	4,20%	2,50%	0,00%	6,30%	14,30%	0,00%
	Le es indiferente	40,80%	52,10%	37,50%	11,10%	31,30%	42,90%	10,00%
	Satisfecho	55,20%	43,80%	60,00%	88,90%	62,50%	42,90%	90,00%

Salud

	Total	Jornal	Maestro (albañil, yesero, carpintero, etc.)	Capataz o Jefe de Obra	Administrativo	Ayudante	Otros	
28.00: En los últimos seis meses ¿Usted ha asistido a consulta médica?								
	SI	35,00%	37,50%	32,50%	44,40%	37,50%	28,60%	35,00%
	NO	65,00%	62,50%	67,50%	55,60%	62,50%	71,40%	65,00%
29.01: Médico General								
	SI	68,80%	66,70%	84,60%	50,00%	66,70%	0,00%	100,00%
	NO	31,20%	33,30%	15,40%	50,00%	33,30%	100,00%	0,00%
29.02: Médico Especialista								
	SI	25,60%	27,80%	15,40%	50,00%	16,70%	50,00%	14,30%
	NO	74,40%	72,20%	84,60%	50,00%	83,30%	50,00%	85,70%
29.03: Traumatólogo								
	SI	5,00%	0,00%	15,40%	0,00%	0,00%	0,00%	0,00%
	NO	95,00%	100,00%	84,60%	100,00%	100,00%	100,00%	100,00%
29.04: Psicólogo								
	SI	2,50%	5,60%	0,00%	0,00%	0,00%	0,00%	0,00%
	NO	97,50%	94,40%	100,00%	100,00%	100,00%	100,00%	100,00%
29.05: Psiquiatra								
	SI	0,00%	0,00%	0,00%	0,00%	0,00%	0,00%	0,00%
	NO	100,00%	100,00%	100,00%	100,00%	100,00%	100,00%	100,00%
30.00: ¿Cómo calificaría la atención recibida?								
	Muy buena	2,50%	5,60%	0,00%	0,00%	0,00%	0,00%	0,00%
	Buena	70,80%	72,20%	61,50%	75,00%	16,70%	100,00%	85,70%

	Regular	21,00%	22,20%	23,10%	25,00%	50,00%	0,00%	14,30%
	Mala	5,70%	0,00%	15,40%	0,00%	33,30%	0,00%	0,00%
	Muy Mala	0,00%	0,00%	0,00%	0,00%	0,00%	0,00%	0,00%
31.00: Usted, ¿Asiste regularmente al médico?	Si. Asiste Regularmente	11,80%	14,60%	10,00%	11,10%	12,50%	0,00%	20,00%
	No lo cree necesario	62,90%	64,60%	55,00%	88,90%	75,00%	71,40%	60,00%
	No tiene tiempo	17,80%	14,60%	30,00%	0,00%	6,30%	0,00%	15,00%
	No sabe dónde acudir	0,90%	0,00%	2,50%	0,00%	0,00%	0,00%	0,00%
	Considera mala la atención	5,20%	6,30%	2,50%	0,00%	0,00%	14,30%	5,00%
	No puede pagar	1,50%	0,00%	0,00%	0,00%	6,30%	14,30%	0,00%
32.00: ¿Cómo diría Ud. que es su salud en general?	Muy buena	26,90%	27,10%	30,00%	33,30%	18,80%	14,30%	25,00%
	Buena	59,70%	60,40%	57,50%	66,70%	62,50%	57,10%	65,00%
	Regular	13,40%	12,50%	12,50%	0,00%	18,80%	28,60%	10,00%
	Mala	0,00%	0,00%	0,00%	0,00%	0,00%	0,00%	0,00%
	Muy Mala	0,00%	0,00%	0,00%	0,00%	0,00%	0,00%	0,00%
33.00: En los últimos 6 meses ¿tuvo atención dental?	NO	91,80%	91,70%	92,50%	100,00%	100,00%	85,70%	90,00%
	Urgencia	4,70%	6,30%	5,00%	0,00%	0,00%	0,00%	5,00%
	Tratamiento	3,40%	2,10%	2,50%	0,00%	0,00%	14,30%	5,00%
	Control	0,00%	0,00%	0,00%	0,00%	0,00%	0,00%	0,00%
34.00: ¿Cuántos días de licencia médica ha tenido en el último año?	Nunca	90,60%	91,70%	90,00%	100,00%	81,30%	85,70%	90,00%
	3 días	2,30%	2,10%	2,50%	0,00%	12,50%	0,00%	5,00%
	7 a 11 días	5,30%	4,20%	5,00%	0,00%	6,30%	14,30%	5,00%
	11 a 15 días	1,70%	2,10%	2,50%	0,00%	0,00%	0,00%	0,00%
	15 a 30 días	0,00%	0,00%	0,00%	0,00%	0,00%	0,00%	0,00%
	Más de 30	0,00%	0,00%	0,00%	0,00%	0,00%	0,00%	0,00%

				Maestro (albañil, yesero, carpintero, etc.)	Capataz o Jefe de Obra	Administrativo	Ayudante	Otros
		Total	Jornal					
35.01: Presión Alta	NO	66,70%	66,70%	67,50%	33,30%	81,30%	71,40%	75,00%
	Familia	22,90%	18,80%	25,00%	55,60%	12,50%	28,60%	10,00%
	Trabajador	7,80%	8,30%	7,50%	11,10%	6,30%	0,00%	15,00%
	Ambos	2,60%	6,30%	0,00%	0,00%	0,00%	0,00%	0,00%
35.02: Alto Colesterol	NO	74,00%	72,90%	72,50%	44,40%	81,30%	85,70%	90,00%

	Familia	21,80%	22,90%	22,50%	55,60%	18,80%	14,30%	0,00%
	Trabajador	3,30%	2,10%	5,00%	0,00%	0,00%	0,00%	10,00%
	Ambos	0,90%	2,10%	0,00%	0,00%	0,00%	0,00%	0,00%
35.03: Desnutrición	NO	100,00%	100,00%	100,00%	100,00%	100,00%	100,00%	100,00%
	Familia	0,00%	0,00%	0,00%	0,00%	0,00%	0,00%	0,00%
	Trabajador	0,00%	0,00%	0,00%	0,00%	0,00%	0,00%	0,00%
	Ambos	0,00%	0,00%	0,00%	0,00%	0,00%	0,00%	0,00%
35.04: Obesidad	NO	97,50%	100,00%	95,00%	100,00%	100,00%	100,00%	90,00%
	Familia	2,50%	0,00%	5,00%	0,00%	0,00%	0,00%	10,00%
	Trabajador	0,00%	0,00%	0,00%	0,00%	0,00%	0,00%	0,00%
	Ambos	0,00%	0,00%	0,00%	0,00%	0,00%	0,00%	0,00%
35.05: Diabetes	NO	93,90%	93,80%	92,50%	88,90%	100,00%	100,00%	95,00%
	Familia	2,60%	2,10%	5,00%	0,00%	0,00%	0,00%	0,00%
	Trabajador	3,50%	4,20%	2,50%	11,10%	0,00%	0,00%	5,00%
	Ambos	0,00%	0,00%	0,00%	0,00%	0,00%	0,00%	0,00%
35.06: Tabaquismo	NO	97,10%	97,90%	97,50%	88,90%	87,50%	100,00%	95,00%
	Familia	0,90%	2,10%	0,00%	0,00%	0,00%	0,00%	0,00%
	Trabajador	1,90%	0,00%	2,50%	11,10%	6,30%	0,00%	5,00%
	Ambos	0,10%	0,00%	0,00%	0,00%	6,30%	0,00%	0,00%
35.07: Síntomas Depresivos	NO	97,10%	100,00%	95,00%	88,90%	87,50%	100,00%	95,00%
	Familia	0,80%	0,00%	0,00%	11,10%	12,50%	0,00%	0,00%
	Trabajador	0,90%	0,00%	2,50%	0,00%	0,00%	0,00%	0,00%
	Ambos	1,20%	0,00%	2,50%	0,00%	0,00%	0,00%	5,00%
35.08: Enfermedades respiratorias crónicas	NO	82,20%	79,20%	90,00%	66,70%	87,50%	71,40%	85,00%
	Familia	16,90%	18,80%	10,00%	33,30%	12,50%	28,60%	15,00%
	Trabajador	0,90%	2,10%	0,00%	0,00%	0,00%	0,00%	0,00%
	Ambos	0,00%	0,00%	0,00%	0,00%	0,00%	0,00%	0,00%
35.09: Cáncer	NO	99,10%	97,90%	100,00%	100,00%	100,00%	100,00%	100,00%
	Familia	0,90%	2,10%	0,00%	0,00%	0,00%	0,00%	0,00%
	Trabajador	0,00%	0,00%	0,00%	0,00%	0,00%	0,00%	0,00%
	Ambos	0,00%	0,00%	0,00%	0,00%	0,00%	0,00%	0,00%
35.10: Problemas dentales	NO	92,30%	91,70%	90,00%	100,00%	81,30%	100,00%	95,00%
	Familia	2,90%	2,10%	5,00%	0,00%	12,50%	0,00%	0,00%
	Trabajador	2,20%	2,10%	2,50%	0,00%	6,30%	0,00%	5,00%

	Ambos	2,60%	4,20%	2,50%	0,00%	0,00%	0,00%	0,00%
35.11: Problemas a la vista	NO	88,40%	93,80%	80,00%	88,90%	81,30%	100,00%	85,00%
	Familia	6,50%	0,00%	15,00%	11,10%	18,80%	0,00%	5,00%
	Trabajador	4,70%	6,30%	5,00%	0,00%	0,00%	0,00%	5,00%
	Ambos	0,40%	0,00%	0,00%	0,00%	0,00%	0,00%	5,00%
35.12: Problemas de audición	NO	98,30%	100,00%	100,00%	100,00%	100,00%	85,70%	95,00%
	Familia	0,40%	0,00%	0,00%	0,00%	0,00%	0,00%	5,00%
	Trabajador	1,30%	0,00%	0,00%	0,00%	0,00%	14,30%	0,00%
	Ambos	0,00%	0,00%	0,00%	0,00%	0,00%	0,00%	0,00%
35.13: Falta de piezas dentales	NO	96,10%	97,90%	95,00%	100,00%	87,50%	100,00%	85,00%
	Familia	1,50%	0,00%	2,50%	0,00%	12,50%	0,00%	5,00%
	Trabajador	0,70%	0,00%	0,00%	0,00%	0,00%	0,00%	10,00%
	Ambos	1,70%	2,10%	2,50%	0,00%	0,00%	0,00%	0,00%
36.01: Farmacia más barata	SI	88,30%	87,50%	87,50%	100,00%	81,30%	85,70%	95,00%
	NO	11,70%	12,50%	12,50%	0,00%	18,80%	14,30%	5,00%
36.02: Consulta médica más barata	SI	89,00%	89,60%	87,50%	100,00%	87,50%	85,70%	90,00%
	NO	11,00%	10,40%	12,50%	0,00%	12,50%	14,30%	10,00%
36.03: Atención de salud en menos tiempo	SI	88,50%	85,40%	90,00%	100,00%	87,50%	85,70%	95,00%
	NO	11,50%	14,60%	10,00%	0,00%	12,50%	14,30%	5,00%
36.04: Atención dental más barata	SI	87,40%	81,30%	87,50%	100,00%	100,00%	100,00%	95,00%
	NO	12,60%	18,80%	12,50%	0,00%	0,00%	0,00%	5,00%
36.05: Devolución de Gastos de Hospitalización	SI	81,30%	77,10%	82,50%	100,00%	87,50%	85,70%	80,00%
	NO	18,70%	22,90%	17,50%	0,00%	12,50%	14,30%	20,00%
36.06: Atención de Salud Telefónica	SI	68,90%	66,70%	70,00%	88,90%	50,00%	71,40%	65,00%
	NO	31,10%	33,30%	30,00%	11,10%	50,00%	28,60%	35,00%
37.01: Alcoholismo	SI	2,00%	0,00%	0,00%	11,10%	6,30%	14,30%	0,00%
	NO	98,00%	100,00%	100,00%	88,90%	93,80%	85,70%	100,00%
37.02: Drogadicción	SI	0,10%	0,00%	0,00%	0,00%	6,30%	0,00%	0,00%
	NO	99,90%	100,00%	100,00%	100,00%	93,80%	100,00%	100,00%
37.03: SIDA	SI	0,10%	0,00%	0,00%	0,00%	6,30%	0,00%	0,00%
	NO	99,90%	100,00%	100,00%	100,00%	93,80%	100,00%	100,00%

Pertenencia al Sector

		Total	Jornal	Maestro (albañil, yesero, carpintero, etc.)	Capataz o Jefe de Obra	Administrativo	Ayudante	Otros
38.00: ¿A que edad comenzó a trabajar en la construcción?	Antes de los 15 años	2,30%	4,20%	0,00%	11,10%	0,00%	0,00%	0,00%
	16 a 18 años	11,00%	6,30%	7,50%	11,10%	6,30%	42,90%	15,00%
	19 a 21 años	36,80%	41,70%	32,50%	44,40%	25,00%	42,90%	20,00%
	22 a 24 años	36,10%	31,30%	47,50%	33,30%	31,30%	14,30%	40,00%
	25 a 30 años	5,90%	6,30%	5,00%	0,00%	25,00%	0,00%	15,00%
	Después de los 30 años	7,90%	10,40%	7,50%	0,00%	12,50%	0,00%	10,00%
39.00: ¿Por qué motivo comenzó a trabajar en la construcción?	Soltero con necesidad de aportar a la familia	27,10%	27,10%	22,50%	33,30%	43,80%	28,60%	40,00%
	Casado con necesidad de aportar a la familia	25,60%	16,70%	35,00%	55,60%	12,50%	28,60%	10,00%
	Porque un familiar lo llevó a trabajar	7,00%	8,30%	5,00%	0,00%	6,30%	14,30%	5,00%
	Porque era la única oportunidad laboral	34,50%	43,80%	30,00%	11,10%	37,50%	28,60%	25,00%
	Porque le gustaba trabajar en construcción	5,80%	4,20%	7,50%	0,00%	0,00%	0,00%	20,00%
40.00: ¿Cómo aprendió el oficio que actualmente desempeña en la obra?	Solo. Mirando como lo hace el resto	68,20%	87,50%	67,50%	11,10%	31,30%	42,90%	40,00%
	Su padre le enseñó el oficio	7,50%	4,20%	7,50%	33,30%	12,50%	14,30%	0,00%
	Un compañero de trabajo le enseñó	8,40%	6,30%	10,00%	11,10%	0,00%	14,30%	5,00%
	El jefe de la obra le enseñó	0,00%	0,00%	0,00%	0,00%	0,00%	0,00%	0,00%
	La empresa lo envió a un curso de capacitación	1,60%	0,00%	2,50%	0,00%	0,00%	0,00%	10,00%
	En un curso que tomo por iniciativa propia	11,40%	2,10%	10,00%	44,40%	25,00%	28,60%	25,00%
	En un liceo técnico en educación media	2,90%	0,00%	2,50%	0,00%	31,30%	0,00%	20,00%
41.00: ¿Cuánto tiempo ha despeñando el mismo oficio?	Menos de un año	6,60%	8,30%	2,50%	0,00%	12,50%	14,30%	10,00%
	1 año	5,20%	0,00%	5,00%	0,00%	0,00%	28,60%	10,00%

	2 años	2,80%	6,30%	0,00%	0,00%	12,50%	0,00%	0,00%
	3 años	8,30%	10,40%	2,50%	11,10%	25,00%	14,30%	10,00%
	4 años	8,90%	10,40%	5,00%	11,10%	12,50%	14,30%	10,00%
	5 años y más	68,20%	64,60%	85,00%	77,80%	37,50%	28,60%	60,00%
42.01: Numero de cambios de trabajo	10 veces	1,30%	0,00%	0,00%	0,00%	0,00%	14,30%	0,00%
	8 veces	2,40%	2,10%	2,50%	0,00%	0,00%	0,00%	10,00%
	6 veces	28,40%	37,50%	22,50%	33,30%	12,50%	28,60%	5,00%
	4 veces	43,00%	31,30%	57,50%	66,70%	50,00%	14,30%	60,00%
	2	24,50%	29,20%	17,50%	0,00%	37,50%	42,90%	20,00%
	Nunca	0,40%	0,00%	0,00%	0,00%	0,00%	0,00%	5,00%
43.00: ¿Siempre ha trabajado en construcción?	SI	58,60%	56,30%	65,00%	77,80%	18,80%	57,10%	40,00%
	NO	41,40%	43,80%	35,00%	22,20%	81,30%	42,90%	60,00%
44.01: Número de empresas	1	14,40%	12,50%	12,50%	0,00%	31,30%	14,30%	40,00%
	2	21,60%	20,80%	20,00%	11,10%	31,30%	28,60%	30,00%
	3	13,90%	14,60%	12,50%	33,30%	6,30%	14,30%	5,00%
	4	31,40%	33,30%	37,50%	33,30%	18,80%	14,30%	15,00%
	5	2,70%	2,10%	0,00%	11,10%	0,00%	14,30%	0,00%
	6	14,90%	16,70%	15,00%	11,10%	6,30%	14,30%	10,00%
	7	0,10%	0,00%	0,00%	0,00%	6,30%	0,00%	0,00%
	8	0,90%	0,00%	2,50%	0,00%	0,00%	0,00%	0,00%
	9	0,00%	0,00%	0,00%	0,00%	0,00%	0,00%	0,00%
	10	0,00%	0,00%	0,00%	0,00%	0,00%	0,00%	0,00%
	mas de 10	0,00%	0,00%	0,00%	0,00%	0,00%	0,00%	0,00%
45.01: Me gusta trabajar en la construcción	SI	94,70%	93,80%	95,00%	100,00%	68,80%	100,00%	95,00%
	A VECES	1,80%	0,00%	2,50%	0,00%	31,30%	0,00%	5,00%
	NO	3,50%	6,30%	2,50%	0,00%	0,00%	0,00%	0,00%
45.02: Trabajar en la construcción ha sido un aporte a mi desarrollo laboral	SI	87,10%	81,30%	90,00%	100,00%	75,00%	100,00%	85,00%
	A VECES	3,10%	4,20%	0,00%	0,00%	18,80%	0,00%	15,00%
	NO	9,70%	14,60%	10,00%	0,00%	6,30%	0,00%	0,00%
45.03: Me gustaría trabajar en algo diferente	SI	15,80%	14,60%	12,50%	11,10%	37,50%	28,60%	20,00%
	A VECES	14,90%	16,70%	10,00%	11,10%	43,80%	14,30%	25,00%
	NO	69,20%	68,80%	77,50%	77,80%	18,80%	57,10%	55,00%
45.04: Me gustaría que mi hijo trabajara en la construcción	SI	8,90%	10,40%	2,50%	22,20%	12,50%	14,30%	15,00%
	A VECES	0,90%	0,00%	0,00%	0,00%	12,50%	0,00%	10,00%

	NO	90,20%	89,60%	97,50%	77,80%	75,00%	85,70%	75,00%
45.05: Siento que he trabajado demasiado tiempo en la construcción	SI	10,30%	6,30%	12,50%	11,10%	18,80%	14,30%	15,00%
	A VECES	8,80%	6,30%	10,00%	11,10%	37,50%	0,00%	20,00%
	NO	80,90%	87,50%	77,50%	77,80%	43,80%	85,70%	65,00%
45.06: Siento que necesito cambiar de trabajo	SI	10,40%	10,40%	7,50%	11,10%	25,00%	14,30%	15,00%
	A VECES	10,80%	6,30%	15,00%	11,10%	31,30%	0,00%	25,00%
	NO	78,80%	83,30%	77,50%	77,80%	43,80%	85,70%	60,00%
45.07: Siento que soy un profesional en lo que hago	SI	71,60%	52,10%	82,50%	100,00%	87,50%	85,70%	90,00%
	A VECES	0,50%	0,00%	0,00%	0,00%	6,30%	0,00%	5,00%
	NO	27,90%	47,90%	17,50%	0,00%	6,30%	14,30%	5,00%
45.08: A los otros trabajadores les pagan lo mismo que a mi por hacer el mismo trabajo	SI	46,90%	35,40%	55,00%	44,40%	50,00%	42,90%	80,00%
	A VECES	8,80%	8,30%	12,50%	0,00%	12,50%	0,00%	10,00%
	NO	44,30%	56,30%	32,50%	55,60%	37,50%	57,10%	10,00%
45.09: Siento que tengo oportunidades de ascender en este trabajo	SI	39,60%	22,90%	42,50%	88,90%	50,00%	71,40%	45,00%
	A VECES	6,30%	4,20%	7,50%	0,00%	12,50%	14,30%	5,00%
	NO	54,10%	72,90%	50,00%	11,10%	37,50%	14,30%	50,00%
45.10: Quiero que mi hijo tenga un mejor trabajo que el mío	SI	90,00%	87,50%	95,00%	100,00%	87,50%	100,00%	60,00%
	A VECES	1,20%	2,10%	0,00%	0,00%	0,00%	0,00%	5,00%
	NO	8,80%	10,40%	5,00%	0,00%	12,50%	0,00%	35,00%
45.11: Siento que la empresa me apoya cuando tengo problemas	SI	50,30%	31,30%	55,00%	100,00%	81,30%	85,70%	50,00%
	A VECES	11,70%	10,40%	10,00%	0,00%	18,80%	14,30%	30,00%
	NO	38,00%	58,30%	35,00%	0,00%	0,00%	0,00%	20,00%
45.12: Estaría de acuerdo en que mi pareja trabajara en la construcción	SI	14,10%	12,50%	12,50%	11,10%	31,30%	28,60%	10,00%
	A VECES	4,30%	4,20%	0,00%	22,20%	6,30%	0,00%	20,00%
	NO	81,60%	83,30%	87,50%	66,70%	62,50%	71,40%	70,00%
45.13: Estoy satisfecho con los aumentos de sueldo que he tenido	SI	34,40%	18,80%	35,00%	88,90%	62,50%	71,40%	30,00%
	A VECES	9,00%	8,30%	5,00%	11,10%	25,00%	0,00%	40,00%
	NO	56,50%	72,90%	60,00%	0,00%	12,50%	28,60%	30,00%
45.14: Las empresas me han dado la oportunidad de capacitarme en oficios	SI	19,40%	8,30%	20,00%	44,40%	50,00%	42,90%	25,00%
	A VECES	8,20%	6,30%	7,50%	11,10%	18,80%	0,00%	30,00%
	NO	72,40%	85,40%	72,50%	44,40%	31,30%	57,10%	45,00%
45.15: Siento que en la empresa me consideran	SI	68,80%	62,50%	62,50%	100,00%	87,50%	100,00%	70,00%

un buen trabajador								
	A VECES	9,50%	6,30%	15,00%	0,00%	12,50%	0,00%	20,00%
	NO	21,60%	31,30%	22,50%	0,00%	0,00%	0,00%	10,00%
46.01: Beneficios para la familia del trabajador	SI	93,70%	89,60%	100,00%	100,00%	87,50%	85,70%	95,00%
	NO	5,90%	10,40%	0,00%	0,00%	12,50%	14,30%	0,00%
	TALVEZ	0,40%	0,00%	0,00%	0,00%	0,00%	0,00%	5,00%
46.02: Capacitaciones o cursos pagados por la empresa	SI	99,10%	97,90%	100,00%	100,00%	100,00%	100,00%	100,00%
	NO	0,90%	2,10%	0,00%	0,00%	0,00%	0,00%	0,00%
	TALVEZ	0,00%	0,00%	0,00%	0,00%	0,00%	0,00%	0,00%
46.03: Facilidades de horario de trabajo para poder estudiar	SI	79,00%	66,70%	82,50%	88,90%	93,80%	100,00%	95,00%
	NO	19,30%	33,30%	12,50%	11,10%	6,30%	0,00%	5,00%
	TALVEZ	1,80%	0,00%	5,00%	0,00%	0,00%	0,00%	0,00%
46.04: Jefes más atentos a las necesidades del trabajador	SI	87,10%	85,40%	87,50%	66,70%	93,80%	100,00%	90,00%
	NO	11,10%	12,50%	10,00%	33,30%	6,30%	0,00%	10,00%
	TALVEZ	1,70%	2,10%	2,50%	0,00%	0,00%	0,00%	0,00%
46.05: Derecho a vacaciones (pagadas)	SI	97,90%	97,90%	97,50%	100,00%	100,00%	100,00%	95,00%
	NO	1,20%	2,10%	0,00%	0,00%	0,00%	0,00%	5,00%
	TALVEZ	0,90%	0,00%	2,50%	0,00%	0,00%	0,00%	0,00%
46.06: Contratos a plazos más largos	SI	97,00%	95,80%	97,50%	100,00%	100,00%	100,00%	95,00%
	NO	1,20%	2,10%	0,00%	0,00%	0,00%	0,00%	5,00%
	TALVEZ	1,70%	2,10%	2,50%	0,00%	0,00%	0,00%	0,00%
46.07: Menos tiempo cesante entre trabajo y trabajo	SI	97,00%	95,80%	97,50%	100,00%	100,00%	100,00%	95,00%
	NO	3,00%	4,20%	2,50%	0,00%	0,00%	0,00%	5,00%
	TALVEZ	0,00%	0,00%	0,00%	0,00%	0,00%	0,00%	0,00%
46.08: Jefes con mas conocimiento del trabajo	SI	84,70%	85,40%	85,00%	55,60%	93,80%	85,70%	95,00%
	NO	10,80%	10,40%	12,50%	33,30%	6,30%	0,00%	5,00%
	TALVEZ	4,50%	4,20%	2,50%	11,10%	0,00%	14,30%	0,00%
46.09: Más información sobre beneficios	SI	80,80%	77,10%	85,00%	55,60%	87,50%	85,70%	90,00%
	NO	15,60%	20,80%	12,50%	33,30%	12,50%	0,00%	10,00%
	TALVEZ	3,60%	2,10%	2,50%	11,10%	0,00%	14,30%	0,00%
46.10: Condiciones de seguridad adecuadas al trabajo que se realiza	SI	89,70%	89,60%	90,00%	66,70%	93,80%	100,00%	90,00%
	NO	8,50%	8,30%	7,50%	33,30%	6,30%	0,00%	10,00%
	TALVEZ	1,70%	2,10%	2,50%	0,00%	0,00%	0,00%	0,00%

REGIÓN METROPOLITANA

Caracterización de los trabajadores

	Total	Jornal	Maestro (albañil, yesero, carpintero, etc.)	Capataz o Jefe de Obra	Administrativo	Ayudante	Otros
Rangos de edad							
<18 años	0,70%	0,70%	0,50%	0,00%	2,80%	1,60%	0,40%
18 - 30	23,20%	27,00%	16,40%	7,80%	27,80%	41,60%	18,90%
30 - 40	23,10%	17,70%	27,50%	35,60%	20,80%	21,60%	27,60%
40 - 50	26,80%	24,80%	30,20%	32,20%	19,40%	20,80%	28,00%
50 - 60	19,10%	20,60%	19,50%	21,10%	19,40%	11,20%	17,70%
> 60 años	7,10%	9,10%	6,00%	3,30%	9,70%	3,20%	7,50%
Estado civil recodificado							
Soltero	26,50%	33,70%	17,90%	14,40%	33,30%	33,60%	24,40%
Casado	39,10%	31,90%	46,20%	54,40%	36,10%	32,00%	46,50%
Viudo	2,00%	3,40%	1,50%	0,00%	1,40%	0,00%	0,40%
Conviviente	21,80%	19,90%	24,00%	17,80%	9,70%	28,80%	18,10%
Separado	9,50%	10,60%	8,70%	10,00%	18,10%	4,80%	9,80%
Divorciado	1,10%	0,50%	1,70%	3,30%	1,40%	0,80%	0,80%
Nivel educacional							
Básica	36,50%	44,50%	35,60%	11,10%	13,90%	24,80%	33,10%
Media	53,90%	46,40%	57,90%	67,80%	66,70%	67,20%	47,20%
Técnica	4,80%	3,90%	3,50%	14,40%	11,10%	4,00%	9,10%
Universitaria	3,10%	1,70%	2,70%	6,70%	8,30%	2,40%	10,20%
Sin estudio	1,70%	3,40%	0,30%	0,00%	0,00%	1,60%	0,40%
Sistema de Salud recodificada							
Isapre	6,70%	3,90%	6,60%	22,20%	13,90%	3,20%	15,00%
Fonasa	93,30%	96,10%	93,40%	77,80%	86,10%	96,80%	85,00%
17.03: ¿Cuánto es su sueldo líquido?							
Menor \$ 180.000	1,20%	1,70%	0,60%	1,10%	0,00%	0,80%	2,40%
\$180.000 - \$200.000	4,20%	7,60%	1,50%	2,20%	2,80%	0,80%	3,90%
\$200.000 - \$250.000	19,80%	38,10%	4,70%	1,10%	9,70%	13,60%	11,80%
\$250.000 - \$300.000	24,20%	33,40%	10,90%	0,00%	22,20%	48,00%	21,70%
\$300.000 - \$350.000	17,70%	10,60%	26,20%	7,80%	18,10%	21,60%	18,10%
\$350.000 - \$400.000	13,30%	4,70%	26,40%	7,80%	16,70%	7,20%	9,80%
\$400.000 - \$500.000	10,80%	2,90%	19,20%	22,20%	16,70%	4,00%	14,60%
Mas de \$500.000	8,80%	1,00%	10,60%	57,80%	13,90%	4,00%	17,70%

	Total	Jornal	Maestro (albañil, yesero, carpintero, etc.)	Capataz o Jefe de Obra	Administrativo	Ayudante	Otros
número de cargas	1,7	1,6	1,8	2,0	1,6	1,4	1,9
grupo familiar	2,4	2,2	2,5	2,6	2,0	2,3	2,4

Familia

	Total	Jornal	Maestro (albañil, yesero, carpintero, etc.)	Capataz o Jefe de Obra	Administrativo	Ayudante	Otros	
REL PAREJA	7	50,10%	52,10%	47,20%	55,40%	52,70%	45,70%	56,80%
	6	30,20%	25,10%	34,20%	28,40%	30,90%	37,00%	27,10%
	5	13,80%	16,90%	12,60%	6,80%	10,90%	13,00%	11,10%
	4	4,30%	5,60%	3,30%	8,10%	3,60%	3,30%	2,50%
	3	0,70%	0,40%	1,30%	0,00%	0,00%	0,00%	1,00%
	2	0,30%	0,00%	0,50%	0,00%	0,00%	0,00%	0,50%
	1	0,60%	0,00%	0,90%	1,40%	1,80%	1,10%	1,00%
REL HIJOS	7	66,50%	69,10%	62,20%	65,30%	62,70%	75,30%	67,60%
	6	21,30%	18,60%	24,80%	24,00%	21,60%	16,00%	19,80%
	5	8,90%	8,20%	9,60%	9,30%	13,70%	7,40%	9,20%
	4	2,20%	3,00%	2,00%	0,00%	2,00%	1,20%	1,90%
	3	0,40%	0,40%	0,50%	0,00%	0,00%	0,00%	0,00%
	2	0,40%	0,40%	0,50%	0,00%	0,00%	0,00%	0,00%
	1	0,50%	0,40%	0,40%	1,30%	0,00%	0,00%	1,40%
REL PADRES	7	50,80%	54,30%	47,00%	60,00%	48,90%	42,70%	59,10%
	6	26,70%	20,40%	30,50%	20,00%	31,10%	37,30%	26,30%
	5	13,90%	17,70%	11,80%	13,30%	17,80%	10,70%	8,80%
	4	3,90%	3,20%	4,90%	2,20%	0,00%	4,00%	5,10%
	3	1,30%	1,10%	1,70%	2,20%	2,20%	0,00%	0,70%
	2	0,90%	0,00%	2,00%	0,00%	0,00%	1,30%	0,00%
	1	2,50%	3,20%	2,00%	2,20%	0,00%	4,00%	0,00%
REL HERMANOS	7	45,50%	47,30%	41,90%	55,60%	40,00%	46,80%	47,70%
	6	24,10%	21,40%	26,80%	18,50%	32,00%	22,10%	27,80%
	5	18,40%	17,70%	19,70%	14,80%	20,00%	20,80%	13,90%

4	5,70%	8,20%	4,00%	5,60%	6,00%	2,60%	5,30%
3	2,30%	2,30%	2,60%	0,00%	0,00%	2,60%	2,00%
2	1,00%	0,50%	1,40%	1,90%	2,00%	1,30%	0,70%
1	3,10%	2,70%	3,60%	3,70%	0,00%	3,90%	2,60%

Actividades extra laborales

		Total	Jornal	Maestro (albañil, yesero, carpintero, etc.)	Capataz o Jefe de Obra	Administrativo	Ayudante	Otros
5.00: ¿Practica usted algún deporte?	Nunca	62,40%	60,90%	64,30%	61,10%	62,50%	62,40%	62,20%
	1 vez al mes	8,30%	7,60%	8,40%	15,60%	4,20%	7,20%	8,70%
	2 o 3 veces por mes	5,70%	5,90%	5,30%	2,20%	8,30%	5,60%	8,70%
	1 vez por semana	14,30%	15,70%	14,20%	10,00%	12,50%	13,60%	11,40%
	Más de 1 vez por semana	9,30%	9,80%	7,80%	11,10%	12,50%	11,20%	9,10%

Necesidades de los trabajadores

	Total	Jornal	Maestro (albañil, yesero, carpintero, etc.)	Capataz o Jefe de Obra	Administrativo	Ayudante	Otros
6.01: Educación escolar	33%	30%	35%	41%	28%	33%	38%
6.02: Capacitación	27%	25%	26%	31%	19%	32%	27%
6.03: Salud	40%	41%	38%	41%	46%	41%	38%
6.04: Ayuda Social	12%	13%	13%	9%	7%	8%	11%
6.05: Deporte, cultura y recreación	8%	9%	7%	12%	13%	6%	7%
6.06: Vivienda	50%	48%	52%	46%	46%	52%	56%
6.07: Familia	41%	40%	42%	43%	56%	38%	44%

Programas sociales

		Total	Jornal	Maestro (albañil, yesero, carpintero, etc.)	Capataz o Jefe de Obra	Administrativo	Ayudante	Otros
10.00: ¿Conoce Ud. los proyectos sociales?	SI	57,70%	57,20%	58,50%	60,00%	48,60%	57,60%	57,90%
	NO	42,30%	42,80%	41,50%	40,00%	51,40%	42,40%	42,10%
11.00: ¿Ha participado Ud. en alguno de esos proyectos?	SI	26,30%	25,30%	27,80%	25,90%	22,90%	27,80%	23,10%
	NO	73,70%	74,70%	72,20%	74,10%	77,10%	72,20%	76,90%
12.01: Afiches	SI	35,30%	33,90%	36,10%	50,00%	75,00%	25,00%	35,30%

	NO	64,70%	66,10%	63,90%	50,00%	25,00%	75,00%	64,70%
12.02: Charlas en obra	SI	43,50%	45,80%	46,30%	28,60%	50,00%	30,00%	44,10%
	NO	56,50%	54,20%	53,70%	71,40%	50,00%	70,00%	55,90%
12.03: Por un amigo o compañero	SI	11,10%	10,20%	13,00%	14,30%	25,00%	0,00%	17,60%
	NO	88,90%	89,80%	87,00%	85,70%	75,00%	100,00%	82,40%
12.04: Asistente Social de la empresa	SI	83,60%	84,70%	77,80%	100,00%	87,50%	90,00%	88,20%
	NO	16,40%	15,30%	22,20%	0,00%	12,50%	10,00%	11,80%
12.05: Jefe	SI	9,70%	3,40%	13,00%	21,40%	50,00%	10,00%	11,80%
	NO	90,30%	96,60%	87,00%	78,60%	50,00%	90,00%	88,20%
12.06: Otro	SI	4,60%	1,70%	5,60%	14,30%	0,00%	10,00%	2,90%
	NO	95,40%	98,30%	94,40%	85,70%	100,00%	90,00%	97,10%
13.00: ¿Ha asistido a cursos de capacitación en los últimos dos años?	SI	11,00%	9,80%	11,30%	13,30%	11,10%	17,60%	5,90%
	NO	89,00%	90,20%	88,70%	86,70%	88,90%	82,40%	94,10%

	Total	Jornal	Maestro (albañil, yesero, carpintero, etc.)	Capataz o Jefe de Obra	Administrativo	Ayudante	Otros
14.02: Albañilería Y Estuco	4,8	7,0	3,8	.	.	.	7,0
14.03: Carpintería (Paneles, Puertas, Vigas, Cerchas, etc.)	5,6	6,4	4,4	.	.	5,5	7,0
14.04: Enfierradura, Estructuras Metálicas (cerchas, vigas, etc.)	2,8	1,0	3,0	.	.	.	7,0
14.05: Instalaciones Sanitarias (Alcantarillado, Gasfitería)	6,1	7,0	5,5	.	.	7,0	6,7
14.06: Máquinas De Construcción (Operación , Mantención)	5,6	7,0	4,4	.	.	7,0	5,8
14.07: Obras Viales (Caminos, Puentes, Túneles, Etc.)	1,6	.	1,0	.	.	.	5,0
14.08: Piping (Cañonería)	2,0	.	2,0
14.09: Interiores y Exteriores (piso flotante, pintura, alfombra, etc.)	4,4	7,0	3,2	3,0	.	.	6,5
14.10: Electricidad	5,7	6,0	5,4	6,0	.	7,0	5,7
14.11: Tecnología De La Construcción	4,2	.	3,4	.	5,5	.	7,0
14.12: Interpretación de Planos	6,1	7,0	5,7	6,0	.	6,3	7,0
14.13: Trabajo en Equipo	5,3	6,0	2,8	7,0	7,0	5,7	6,7
14.15: Soldadura eléctrica y oxigas	4,0	7,0	2,5

Bienestar Social

		Total	Jornal	Maestro (albañil, yesero, carpintero, etc.)	Capataz o Jefe de Obra	Administrativo	Ayudante	Otros
17.01: ¿Ahorra Ud. mensualmente?	NO	69,00%	72,20%	65,50%	68,90%	55,60%	73,60%	65,40%
	Menor \$ 10.000	5,50%	5,20%	6,50%	4,40%	13,90%	1,60%	6,30%
	\$10.000 - \$20.000	9,90%	10,10%	9,50%	4,40%	12,50%	12,00%	11,00%
	\$20.000 - \$30.000	5,90%	4,20%	7,80%	6,70%	8,30%	4,80%	6,70%
	\$30.000 - \$40.000	3,20%	3,40%	3,60%	2,20%	5,60%	1,60%	1,20%
	\$40.000 - \$50.000	2,80%	1,70%	3,60%	4,40%	0,00%	4,00%	3,50%
	Mas de \$50.000	3,70%	3,20%	3,50%	8,90%	4,20%	2,40%	5,90%
17.02: ¿Tiene Ud. deudas mensuales?	NO	35,80%	43,50%	30,20%	23,30%	22,20%	35,20%	31,90%
	Menor \$ 50.000	14,60%	14,70%	14,20%	8,90%	19,40%	17,60%	14,20%
	\$50.000 - \$60.000	9,40%	10,30%	8,90%	8,90%	6,90%	9,60%	7,50%
	\$60.000 - \$70.000	4,50%	4,20%	6,20%	4,40%	0,00%	0,00%	5,50%
	\$70.000 - \$80.000	3,50%	3,70%	3,80%	1,10%	5,60%	0,80%	5,10%
	\$80.000 - \$90.000	3,90%	3,20%	3,50%	6,70%	8,30%	7,20%	3,10%
	Mas de \$90.000	28,30%	20,40%	33,30%	46,70%	37,50%	29,60%	32,70%
17.03: ¿Cuánto es su sueldo líquido?	Menor \$ 180.000	1,20%	1,70%	0,60%	1,10%	0,00%	0,80%	2,40%
	\$180.000 - \$200.000	4,20%	7,60%	1,50%	2,20%	2,80%	0,80%	3,90%
	\$200.000 - \$250.000	19,80%	38,10%	4,70%	1,10%	9,70%	13,60%	11,80%
	\$250.000 - \$300.000	24,20%	33,40%	10,90%	0,00%	22,20%	48,00%	21,70%
	\$300.000 - \$350.000	17,70%	10,60%	26,20%	7,80%	18,10%	21,60%	18,10%
	\$350.000 - \$400.000	13,30%	4,70%	26,40%	7,80%	16,70%	7,20%	9,80%
	\$400.000 - \$500.000	10,80%	2,90%	19,20%	22,20%	16,70%	4,00%	14,60%
	Mas de \$500.000	8,80%	1,00%	10,60%	57,80%	13,90%	4,00%	17,70%
18.01: Computador	SI	44,50%	30,50%	50,70%	78,90%	63,90%	52,00%	58,30%
	NO	55,50%	69,50%	49,30%	21,10%	36,10%	48,00%	41,70%

18.02: Conexión Internet	SI	34,40%	21,90%	40,10%	71,10%	48,60%	38,40%	46,10%
	NO	65,60%	78,10%	59,90%	28,90%	51,40%	61,60%	53,90%
18.03: Conexión TV Cable	SI	37,90%	31,00%	40,60%	66,70%	51,40%	36,80%	44,50%
	NO	62,10%	69,00%	59,40%	33,30%	48,60%	63,20%	55,50%

Vivienda

		Total	Jornal	Maestro (albañil, yesero, carpintero, etc.)	Capataz o Jefe de Obra	Administrativo	Ayudante	Otros
23.00: ¿Cuántos metros cuadrados calcula Ud. que tiene su hogar?	Menos de 20m2	17,50%	24,60%	11,20%	10,00%	11,10%	22,40%	7,90%
	20m2 – 25m2	10,20%	13,80%	6,90%	1,10%	6,90%	12,80%	8,70%
	25m2 – 30m2	8,20%	9,80%	7,10%	3,30%	2,80%	6,40%	11,00%
	30m2 – 35m2	8,80%	7,90%	10,10%	12,20%	8,30%	8,80%	6,30%
	35m2 – 40m2	14,20%	14,00%	15,10%	11,10%	8,30%	12,80%	16,10%
	Más de 40m2	41,10%	30,00%	49,60%	62,20%	62,50%	36,80%	50,00%
24.00: ¿Cuál es el estado de conservación de su casa?	Muy malo	1,30%	1,50%	1,40%	2,20%	1,40%	0,00%	1,20%
	Malo	7,30%	8,10%	6,30%	1,10%	5,60%	11,20%	6,30%
	Ni bueno ni malo	35,00%	38,10%	34,80%	23,30%	20,80%	35,20%	29,50%
	Bueno	51,50%	48,90%	52,80%	66,70%	63,90%	47,20%	52,80%
	Muy bueno	4,90%	3,40%	4,70%	6,70%	8,30%	6,40%	10,20%
25.00: ¿Conoce el beneficio de apoyo a la vivienda ATC de la Cámara Chilena de la Construcción?	SI	12,30%	13,80%	11,30%	13,30%	11,10%	8,80%	12,60%
	NO	87,70%	86,20%	88,70%	86,70%	88,90%	91,20%	87,40%
27.00: ¿Qué tan satisfecho se encuentra Ud. con el barrio o comuna donde vive?	Insatisfecho	21,20%	22,60%	20,40%	15,60%	12,50%	26,40%	15,70%
	Le es indiferente	7,70%	6,90%	7,40%	5,60%	12,50%	12,00%	7,90%
	Satisfecho	71,20%	70,50%	72,20%	78,90%	75,00%	61,60%	76,40%

Salud

		Total	Jornal	Maestro (albañil, yesero, carpintero, etc.)	Capataz o Jefe de Obra	Administrativo	Ayudante	Otros
28.00: En los últimos seis meses ¿Usted ha asistido a consulta médica?	SI	37,50%	39,30%	35,90%	32,20%	34,70%	40,80%	35,40%
	NO	62,50%	60,70%	64,10%	67,80%	65,30%	59,20%	64,60%
29.01: Medico General	SI	70,50%	69,40%	70,20%	72,40%	40,00%	82,40%	67,80%

	NO	29,50%	30,60%	29,80%	27,60%	60,00%	17,60%	32,20%
29.02: Medico Especialista	SI	37,80%	35,60%	43,70%	37,90%	56,00%	25,50%	35,60%
	NO	62,20%	64,40%	56,30%	62,10%	44,00%	74,50%	64,40%
29.03: Traumatólogo	SI	9,90%	7,50%	12,60%	6,90%	20,00%	5,90%	16,70%
	NO	90,10%	92,50%	87,40%	93,10%	80,00%	94,10%	83,30%
29.04: Psicólogo	SI	3,50%	4,40%	2,50%	3,40%	4,00%	2,00%	5,60%
	NO	96,50%	95,60%	97,50%	96,60%	96,00%	98,00%	94,40%
29.05: Psiquiatra	SI	0,80%	1,30%	0,40%	0,00%	0,00%	0,00%	1,10%
	NO	99,20%	98,80%	99,60%	100,00%	100,00%	100,00%	98,90%
30.00: ¿Cómo calificaría la atención recibida?	Muy buena	9,90%	8,10%	10,50%	20,70%	12,00%	9,80%	11,10%
	Buena	61,60%	61,30%	60,90%	48,30%	76,00%	66,70%	63,30%
	Regular	18,20%	18,10%	18,10%	17,20%	12,00%	19,60%	20,00%
	Mala	7,60%	8,80%	7,60%	13,80%	0,00%	3,90%	4,40%
	Muy Mala	2,70%	3,80%	2,90%	0,00%	0,00%	0,00%	1,10%
31.00: Usted, ¿Asiste regularmente al médico?	Si. Asiste Regularmente	19,30%	21,40%	18,30%	13,30%	16,70%	18,40%	18,90%
	No lo cree necesario	54,10%	52,80%	55,70%	50,00%	62,50%	49,60%	60,20%
	No tiene tiempo	22,20%	20,60%	21,70%	35,60%	20,80%	28,00%	17,30%
	No sabe dónde acudir	0,50%	0,70%	0,30%	1,10%	0,00%	0,00%	0,00%
	Considera mala la atención	2,00%	2,20%	2,40%	0,00%	0,00%	1,60%	0,80%
	No puede pagar	1,90%	2,20%	1,70%	0,00%	0,00%	2,40%	2,80%
32.00: ¿Cómo diría Ud. que es su salud en general?	Muy buena	6,40%	6,60%	4,50%	8,90%	8,30%	8,80%	8,70%
	Buena	65,40%	60,70%	70,90%	73,30%	73,60%	56,00%	70,50%
	Regular	25,60%	28,00%	23,80%	16,70%	18,10%	33,60%	18,10%
	Mala	2,10%	3,40%	0,80%	1,10%	0,00%	1,60%	2,40%
	Muy Mala	0,50%	1,20%	0,00%	0,00%	0,00%	0,00%	0,40%
33.00: En los últimos 6 meses ¿tuvo atención dental?	NO	86,40%	87,00%	86,00%	80,00%	88,90%	86,40%	88,60%
	Urgencia	5,20%	5,90%	5,00%	4,40%	1,40%	6,40%	2,80%
	Tratamiento	6,60%	5,90%	6,90%	14,40%	8,30%	4,80%	6,30%
	Control	1,70%	1,20%	2,10%	1,10%	1,40%	2,40%	2,40%
34.00: ¿Cuántos días de licencia médica ha tenido en el último año?	Nunca	81,50%	81,80%	81,70%	83,30%	86,10%	75,20%	84,30%
	3 días	5,50%	4,70%	4,50%	6,70%	2,80%	13,60%	5,10%
	7 a 11 días	5,80%	6,10%	5,70%	1,10%	0,00%	8,00%	5,90%
	11 a 15 días	2,50%	2,20%	2,90%	5,60%	2,80%	1,60%	2,00%

15 a 30 días	2,20%	2,50%	2,60%	1,10%	2,80%	0,80%	1,60%
Más de 30	2,40%	2,70%	2,60%	2,20%	5,60%	0,80%	1,20%

		Total	Jornal	Maestro (albañil, yesero, carpintero, etc.)	Capataz o Jefe de Obra	Administrativo	Ayudante	Otros
35.01: Presión Alta	NO	56,00%	57,00%	54,00%	66,70%	48,60%	52,00%	61,00%
	Familia	32,00%	29,00%	35,00%	26,70%	40,30%	37,60%	28,30%
	Trabajador	9,50%	11,10%	8,60%	6,70%	6,90%	8,80%	7,90%
	Ambos	2,50%	2,90%	2,40%	0,00%	4,20%	1,60%	2,80%
35.02: Alto Colesterol	NO	73,40%	72,50%	74,10%	80,00%	73,60%	73,60%	71,30%
	Familia	18,60%	17,90%	18,60%	15,60%	18,10%	22,40%	20,10%
	Trabajador	6,80%	8,10%	6,50%	4,40%	6,90%	3,20%	6,70%
	Ambos	1,20%	1,50%	0,90%	0,00%	1,40%	0,80%	2,00%
35.03: Desnutrición	NO	97,60%	96,80%	98,30%	97,80%	97,20%	98,40%	98,00%
	Familia	1,60%	1,70%	1,40%	2,20%	2,80%	1,60%	1,20%
	Trabajador	0,70%	1,50%	0,20%	0,00%	0,00%	0,00%	0,40%
	Ambos	0,10%	0,00%	0,20%	0,00%	0,00%	0,00%	0,40%
35.04: Obesidad	NO	82,90%	85,30%	80,70%	82,20%	76,40%	81,60%	84,60%
	Familia	11,30%	9,60%	13,70%	10,00%	13,90%	9,60%	11,00%
	Trabajador	4,70%	4,40%	4,40%	6,70%	4,20%	7,20%	3,90%
	Ambos	1,10%	0,70%	1,20%	1,10%	5,60%	1,60%	0,40%
35.05: Diabetes	NO	74,90%	74,90%	73,90%	78,90%	72,20%	76,00%	76,40%
	Familia	21,00%	20,40%	22,50%	17,80%	22,20%	20,00%	20,50%
	Trabajador	3,20%	4,20%	2,40%	3,30%	5,60%	2,40%	2,00%
	Ambos	0,90%	0,50%	1,20%	0,00%	0,00%	1,60%	1,20%
35.06: Tabaquismo	NO	68,60%	67,80%	67,40%	80,00%	69,40%	65,60%	76,00%
	Familia	12,80%	13,50%	11,60%	7,80%	19,40%	19,20%	7,10%
	Trabajador	13,70%	14,00%	15,10%	10,00%	8,30%	12,00%	11,00%
	Ambos	4,90%	4,70%	5,90%	2,20%	2,80%	3,20%	5,90%
35.07: Síntomas Depresivos	NO	76,40%	75,70%	75,40%	84,40%	70,80%	76,00%	82,30%
	Familia	15,00%	13,30%	17,30%	14,40%	22,20%	16,80%	9,40%
	Trabajador	7,20%	10,10%	5,30%	0,00%	6,90%	6,40%	5,50%
	Ambos	1,40%	1,00%	2,00%	1,10%	0,00%	0,80%	2,80%
35.08: Enfermedades respiratorias	NO	86,70%	85,00%	88,80%	91,10%	84,70%	84,00%	87,40%

crónicas								
	Familia	9,70%	10,10%	8,40%	8,90%	13,90%	12,00%	10,60%
	Trabajador	3,20%	4,20%	2,70%	0,00%	1,40%	4,00%	1,60%
	Ambos	0,30%	0,70%	0,00%	0,00%	0,00%	0,00%	0,40%
35.09: Cáncer	NO	90,80%	90,90%	91,10%	95,60%	87,50%	88,00%	90,60%
	Familia	7,00%	6,90%	6,80%	3,30%	9,70%	8,80%	7,90%
	Trabajador	1,70%	1,50%	2,00%	0,00%	2,80%	3,20%	1,20%
	Ambos	0,40%	0,70%	0,20%	1,10%	0,00%	0,00%	0,40%
35.10: Problemas dentales	NO	42,50%	40,00%	38,60%	52,20%	48,60%	48,80%	59,80%
	Familia	13,30%	11,80%	14,50%	13,30%	16,70%	16,00%	11,80%
	Trabajador	29,20%	33,70%	30,00%	16,70%	19,40%	25,60%	14,20%
	Ambos	15,00%	14,50%	16,90%	17,80%	15,30%	9,60%	14,20%
35.11: Problemas a la vista	NO	45,90%	44,00%	45,20%	50,00%	41,70%	47,20%	57,90%
	Familia	16,40%	15,50%	15,40%	17,80%	15,30%	26,40%	13,40%
	Trabajador	28,40%	30,70%	30,90%	20,00%	20,80%	20,80%	20,10%
	Ambos	9,20%	9,80%	8,40%	12,20%	22,20%	5,60%	8,70%
35.12: Problemas de audición	NO	81,70%	78,60%	83,00%	87,80%	81,90%	82,40%	87,80%
	Familia	4,40%	4,90%	4,10%	3,30%	6,90%	4,00%	3,90%
	Trabajador	11,80%	14,30%	11,50%	5,60%	8,30%	11,20%	5,50%
	Ambos	2,10%	2,20%	1,50%	3,30%	2,80%	2,40%	2,80%
35.13: Falta de piezas dentales	NO	42,50%	41,80%	37,40%	48,90%	44,40%	49,60%	57,50%
	Familia	10,50%	10,30%	9,00%	13,30%	18,10%	14,40%	9,40%
	Trabajador	35,30%	39,10%	37,60%	25,60%	22,20%	27,20%	22,80%
	Ambos	11,70%	8,80%	16,00%	12,20%	15,30%	8,80%	10,20%
36.01: Farmacia más barata	SI	80,00%	76,70%	82,20%	82,20%	90,30%	80,00%	83,90%
	NO	20,00%	23,30%	17,80%	17,80%	9,70%	20,00%	16,10%
36.02: Consulta médica más barata	SI	83,40%	80,10%	86,60%	86,70%	90,30%	81,60%	84,60%
	NO	16,60%	19,90%	13,40%	13,30%	9,70%	18,40%	15,40%
36.03: Atención de salud en menos tiempo	SI	80,10%	78,90%	81,40%	85,60%	88,90%	74,40%	82,30%
	NO	19,90%	21,10%	18,60%	14,40%	11,10%	25,60%	17,70%
36.04: Atención dental más barata	SI	88,60%	85,70%	91,60%	90,00%	91,70%	88,80%	88,60%
	NO	11,40%	14,30%	8,40%	10,00%	8,30%	11,20%	11,40%
36.05: Devolución de Gastos de Hospitalización	SI	69,20%	62,70%	75,70%	74,40%	79,20%	64,80%	74,80%
	NO	30,80%	37,30%	24,30%	25,60%	20,80%	35,20%	25,20%

36.06: Atención de Salud Telefónica	SI	55,30%	49,40%	59,40%	61,10%	72,20%	51,20%	66,10%
	NO	44,70%	50,60%	40,60%	38,90%	27,80%	48,80%	33,90%
37.01: Alcoholismo	SI	17,90%	23,80%	14,50%	8,90%	15,30%	14,40%	11,80%
	NO	82,10%	76,20%	85,50%	91,10%	84,70%	85,60%	88,20%
37.02: Drogadicción	SI	12,20%	14,50%	11,30%	4,40%	9,70%	12,80%	8,30%
	NO	87,80%	85,50%	88,70%	95,60%	90,30%	87,20%	91,70%
37.03: SIDA	SI	0,80%	0,20%	0,90%	1,10%	2,80%	1,60%	1,20%
	NO	99,20%	99,80%	99,10%	98,90%	97,20%	98,40%	98,80%

Pertenencia al Sector

		Total	Jornal	Maestro (albañil, yesero, carpintero, etc.)	Capataz o Jefe de Obra	Administrativo	Ayudante	Otros
38.00: ¿A que edad comenzó a trabajar en la construcción?	Antes de los 15 años	10,90%	9,10%	11,60%	6,70%	16,70%	6,40%	24,80%
	16 a 18 años	29,70%	31,40%	29,90%	25,60%	16,70%	33,60%	19,30%
	19 a 21 años	23,40%	20,40%	26,10%	26,70%	19,40%	29,60%	18,10%
	22 a 24 años	11,50%	8,80%	12,80%	20,00%	12,50%	10,40%	15,40%
	25 a 30 años	10,70%	9,80%	10,90%	15,60%	11,10%	11,20%	10,60%
	Después de los 30 años	13,90%	20,40%	8,70%	5,60%	23,60%	8,80%	11,80%
39.00: ¿Por qué motivo comenzó a trabajar en la construcción?	Soltero con necesidad de aportar a la familia	46,40%	46,40%	46,60%	37,80%	47,20%	47,20%	50,00%
	Casado con necesidad de aportar a la familia	14,20%	13,80%	13,40%	15,60%	12,50%	16,80%	16,10%
	Porque un familiar lo llevó a trabajar	6,80%	6,40%	6,30%	8,90%	6,90%	8,80%	7,10%
	Porque era la única oportunidad laboral	25,20%	28,50%	25,30%	17,80%	18,10%	20,00%	18,90%
	Porque le gustaba trabajar en construcción	7,40%	4,90%	8,30%	20,00%	15,30%	7,20%	7,90%
40.00: ¿Cómo aprendió el oficio que actualmente desempeña en la obra?	Solo. Mirando como lo hace el resto	63,80%	76,70%	55,10%	35,60%	48,60%	56,80%	63,80%
	Su padre le enseñó el oficio	7,90%	5,40%	11,90%	2,20%	6,90%	9,60%	4,30%
	Un compañero de trabajo le enseñó	16,20%	13,00%	18,90%	18,90%	5,60%	22,40%	14,60%

	El jefe de la obra le enseñó	3,50%	2,70%	3,30%	5,60%	4,20%	7,20%	3,10%
	La empresa lo envió a un curso de capacitación	2,60%	1,20%	3,50%	11,10%	8,30%	0,80%	1,60%
	En un curso que tomo por iniciativa propia	3,60%	0,70%	3,30%	16,70%	16,70%	3,20%	9,40%
	En un liceo técnico en educación media	2,40%	0,20%	4,10%	10,00%	9,70%	0,00%	3,10%
41.00: ¿Cuánto tiempo ha despeñando el mismo oficio?	Menos de un año	12,00%	14,00%	4,20%	12,20%	18,10%	24,00%	22,00%
	1 año	5,20%	6,40%	2,70%	3,30%	6,90%	10,40%	5,10%
	2 años	5,50%	6,40%	4,50%	0,00%	2,80%	8,80%	5,10%
	3 años	6,10%	8,40%	3,30%	4,40%	11,10%	7,20%	5,10%
	4 años	4,10%	4,70%	2,90%	6,70%	4,20%	6,40%	2,40%
	5 años y más	67,00%	60,20%	82,40%	73,30%	56,90%	43,20%	60,20%
42.01: Numero de cambios de trabajo	10 veces	17,40%	14,30%	20,80%	17,80%	6,90%	16,80%	21,70%
	8 veces	8,10%	5,90%	9,40%	10,00%	9,70%	10,40%	9,40%
	6 veces	19,10%	20,90%	17,80%	21,10%	12,50%	21,60%	12,20%
	4 veces	28,90%	29,50%	27,80%	25,60%	29,20%	30,40%	31,50%
	2	18,90%	21,60%	16,40%	17,80%	31,90%	16,00%	15,70%
	Nunca	7,70%	7,90%	7,80%	7,80%	9,70%	4,80%	9,40%
43.00: ¿Siempre ha trabajado en construcción?	SI	41,90%	37,10%	46,80%	50,00%	26,40%	40,80%	46,50%
	NO	58,10%	62,90%	53,20%	50,00%	73,60%	59,20%	53,50%
44.01: Número de empresas	1	13,90%	13,30%	8,00%	8,90%	44,40%	20,00%	33,90%
	2	16,60%	20,40%	12,20%	16,70%	16,70%	18,40%	13,40%
	3	15,20%	15,20%	14,60%	13,30%	8,30%	16,00%	19,70%
	4	16,20%	16,00%	18,10%	22,20%	12,50%	11,20%	11,00%
	5	9,80%	10,30%	10,00%	16,70%	8,30%	6,40%	6,70%
	6	8,20%	7,10%	9,80%	8,90%	6,90%	8,80%	5,50%
	7	3,60%	4,40%	3,50%	0,00%	1,40%	4,00%	1,20%
	8	3,60%	3,20%	3,80%	3,30%	0,00%	7,20%	2,00%
	9	0,70%	0,20%	1,40%	1,10%	0,00%	0,00%	0,40%
	10	3,50%	2,90%	5,30%	3,30%	0,00%	1,60%	2,00%
	mas de 10	8,80%	6,90%	13,40%	5,60%	1,40%	6,40%	4,30%
45.01: Me gusta trabajar en la construcción	SI	84,50%	81,80%	87,00%	92,20%	79,20%	81,60%	87,40%
	A VECES	8,60%	10,60%	6,90%	1,10%	9,70%	10,40%	7,90%

	NO	6,90%	7,60%	6,00%	6,70%	11,10%	8,00%	4,70%
45.02: Trabajar en la construcción ha sido un aporte a mi desarrollo laboral	SI	91,00%	88,00%	94,00%	98,90%	81,90%	92,80%	88,60%
	A VECES	3,70%	4,40%	3,20%	0,00%	4,20%	2,40%	5,50%
	NO	5,40%	7,60%	2,90%	1,10%	13,90%	4,80%	5,90%
45.03: Me gustaría trabajar en algo diferente	SI	58,40%	64,10%	53,40%	42,20%	51,40%	60,80%	58,70%
	A VECES	13,90%	11,50%	14,90%	17,80%	15,30%	16,00%	17,30%
	NO	27,70%	24,30%	31,70%	40,00%	33,30%	23,20%	24,00%
45.04: Me gustaría que mi hijo trabajara en la construcción	SI	19,70%	21,60%	15,10%	27,80%	16,70%	14,40%	33,50%
	A VECES	2,80%	2,50%	2,40%	4,40%	4,20%	1,60%	7,10%
	NO	77,50%	75,90%	82,50%	67,80%	79,20%	84,00%	59,40%
45.05: Siento que he trabajado demasiado tiempo en la construcción	SI	52,80%	52,80%	55,20%	53,30%	37,50%	45,60%	54,70%
	A VECES	9,20%	8,10%	10,90%	13,30%	11,10%	3,20%	11,40%
	NO	38,00%	39,10%	33,90%	33,30%	51,40%	51,20%	33,90%
45.06: Siento que necesito cambiar de trabajo	SI	46,10%	50,90%	41,60%	35,60%	37,50%	47,20%	48,00%
	A VECES	15,40%	14,70%	17,00%	16,70%	12,50%	12,80%	15,00%
	NO	38,50%	34,40%	41,30%	47,80%	50,00%	40,00%	37,00%
45.07: Siento que soy un profesional en lo que hago	SI	81,30%	72,00%	91,90%	92,20%	77,80%	76,00%	84,30%
	A VECES	6,20%	8,40%	3,60%	3,30%	6,90%	7,20%	7,10%
	NO	12,50%	19,70%	4,50%	4,40%	15,30%	16,80%	8,70%
45.08: A los otros trabajadores les pagan lo mismo que a mi por hacer el mismo trabajo	SI	50,60%	51,80%	47,80%	43,30%	41,70%	55,20%	58,70%
	A VECES	10,60%	8,80%	13,00%	16,70%	8,30%	6,40%	11,80%
	NO	38,70%	39,30%	39,20%	40,00%	50,00%	38,40%	29,50%
45.09: Siento que tengo oportunidades de ascender en este trabajo	SI	72,40%	73,50%	68,90%	81,10%	55,60%	79,20%	73,20%
	A VECES	6,20%	6,40%	7,20%	5,60%	6,90%	1,60%	6,70%
	NO	21,40%	20,10%	23,80%	13,30%	37,50%	19,20%	20,10%
45.10: Quiero que mi hijo tenga un mejor trabajo que el mío	SI	96,70%	97,50%	97,10%	96,70%	91,70%	97,60%	89,40%
	A VECES	0,80%	0,70%	0,30%	1,10%	2,80%	0,00%	4,30%
	NO	2,50%	1,70%	2,60%	2,20%	5,60%	2,40%	6,30%
45.11: Siento que la empresa me apoya cuando tengo problemas	SI	66,80%	66,10%	65,50%	73,30%	75,00%	63,20%	75,60%
	A VECES	12,70%	12,50%	11,90%	16,70%	11,10%	16,00%	11,40%
	NO	20,50%	21,40%	22,60%	10,00%	13,90%	20,80%	13,00%
45.12: Estaría de acuerdo en que mi pareja trabajara en la construcción	SI	18,60%	17,90%	17,00%	21,10%	26,40%	14,40%	32,30%

	A VECES	2,20%	1,70%	2,40%	2,20%	4,20%	0,80%	4,70%
	NO	79,20%	80,30%	80,50%	76,70%	69,40%	84,80%	63,00%
45.13: Estoy satisfecho con los aumentos de sueldo que he tenido	SI	53,70%	50,90%	55,10%	62,20%	54,20%	48,00%	65,00%
	A VECES	10,80%	11,30%	9,50%	13,30%	12,50%	11,20%	11,80%
	NO	35,50%	37,80%	35,40%	24,40%	33,30%	40,80%	23,20%
45.14: Las empresas me han dado la oportunidad de capacitarme en oficios	SI	63,20%	64,60%	60,00%	65,60%	58,30%	64,00%	68,90%
	A VECES	6,40%	6,40%	5,90%	5,60%	9,70%	6,40%	9,10%
	NO	30,40%	29,00%	34,10%	28,90%	31,90%	29,60%	22,00%
45.15: Siento que en la empresa me consideran un buen trabajador	SI	83,90%	83,30%	85,20%	90,00%	79,20%	80,80%	81,90%
	A VECES	9,40%	10,30%	8,70%	6,70%	11,10%	9,60%	8,70%
	NO	6,70%	6,40%	6,00%	3,30%	9,70%	9,60%	9,40%
46.01: Beneficios para la familia del trabajador	SI	95,80%	95,60%	96,40%	94,40%	97,20%	95,20%	95,70%
	NO	2,50%	2,90%	1,70%	4,40%	1,40%	2,40%	3,10%
	TALVEZ	1,70%	1,50%	2,00%	1,10%	1,40%	2,40%	1,20%
46.02: Capacitaciones o cursos pagados por la empresa	SI	94,30%	93,60%	94,70%	95,60%	91,70%	95,20%	94,90%
	NO	3,50%	3,70%	3,20%	4,40%	5,60%	3,20%	3,50%
	TALVEZ	2,20%	2,70%	2,10%	0,00%	2,80%	1,60%	1,60%
46.03: Facilidades de horario de trabajo para poder estudiar	SI	92,60%	90,90%	94,00%	95,60%	91,70%	93,60%	92,90%
	NO	4,80%	6,10%	3,50%	3,30%	5,60%	4,00%	5,10%
	TALVEZ	2,60%	2,90%	2,60%	1,10%	2,80%	2,40%	2,00%
46.04: Jefes más atentos a las necesidades del trabajador	SI	89,70%	88,50%	91,00%	87,80%	87,50%	92,80%	89,00%
	NO	5,20%	5,40%	4,40%	7,80%	5,60%	4,00%	7,50%
	TALVEZ	5,10%	6,10%	4,70%	4,40%	6,90%	3,20%	3,50%
46.05: Derecho a vacaciones (pagadas)	SI	96,00%	95,80%	96,70%	94,40%	94,40%	98,40%	91,70%
	NO	3,10%	3,70%	2,00%	4,40%	4,20%	1,60%	5,50%
	TALVEZ	1,00%	0,50%	1,40%	1,10%	1,40%	0,00%	2,80%
46.06: Contratos a plazos más largos	SI	95,30%	95,80%	95,80%	91,10%	94,40%	96,00%	91,70%
	NO	2,70%	1,70%	2,70%	7,80%	5,60%	1,60%	5,50%
	TALVEZ	2,00%	2,50%	1,50%	1,10%	0,00%	2,40%	2,80%
46.07: Menos tiempo cesante entre trabajo y trabajo	SI	91,50%	90,20%	92,30%	90,00%	91,70%	96,00%	90,90%
	NO	5,00%	5,20%	4,70%	7,80%	5,60%	2,40%	7,10%
	TALVEZ	3,50%	4,70%	3,00%	2,20%	2,80%	1,60%	2,00%

46.08: Jefes con mas conocimiento del trabajo	SI	87,10%	84,50%	88,80%	88,90%	90,30%	90,40%	87,80%
	NO	6,20%	6,40%	5,90%	7,80%	6,90%	4,00%	7,90%
	TALVEZ	6,70%	9,10%	5,30%	3,30%	2,80%	5,60%	4,30%
46.09: Más información sobre beneficios	SI	95,30%	95,80%	95,60%	91,10%	95,80%	95,20%	92,90%
	NO	3,30%	2,90%	3,30%	5,60%	2,80%	2,40%	4,70%
	TALVEZ	1,50%	1,20%	1,10%	3,30%	1,40%	2,40%	2,40%
46.10: Condiciones de seguridad adecuadas al trabajo que se realiza	SI	94,30%	94,80%	94,30%	90,00%	93,10%	95,20%	92,90%
	NO	3,70%	3,70%	3,50%	4,40%	5,60%	1,60%	6,30%
	TALVEZ	2,10%	1,50%	2,30%	5,60%	1,40%	3,20%	0,80%

XIV REGIÓN

Caracterización de los trabajadores

		Total	Jornal	Maestro (albañil, yesero, carpintero, etc.)	Capataz o Jefe de Obra	Administrativo	Ayudante	Otros
Rangos de edad	<18 años	0,00%	0,00%	0,00%	0,00%	0,00%	0,00%	0,00%
	18 - 30	26,30%	28,00%	15,40%	0,00%	25,00%	50,00%	57,10%
	30 - 40	26,60%	24,00%	26,90%	100,00%	0,00%	25,00%	0,00%
	40 - 50	28,40%	36,00%	23,10%	0,00%	50,00%	25,00%	28,60%
	50 - 60	17,40%	12,00%	30,80%	0,00%	25,00%	0,00%	14,30%
	> 60 años	1,40%	0,00%	3,80%	0,00%	0,00%	0,00%	0,00%
Estado civil recodificado	Soltero	27,10%	28,00%	15,40%	0,00%	0,00%	75,00%	42,90%
	Casado	37,00%	28,00%	53,80%	0,00%	100,00%	25,00%	28,60%
	Viudo	1,40%	0,00%	3,80%	0,00%	0,00%	0,00%	0,00%
	Conviviente	28,80%	40,00%	15,40%	100,00%	0,00%	0,00%	28,60%
	Separado	5,70%	4,00%	11,50%	0,00%	0,00%	0,00%	0,00%
	Divorciado	0,00%	0,00%	0,00%	0,00%	0,00%	0,00%	0,00%
Nivel educacional	Básica	31,20%	40,00%	34,60%	0,00%	0,00%	25,00%	0,00%
	Media	65,50%	60,00%	61,50%	100,00%	50,00%	75,00%	85,70%
	Técnica	2,30%	0,00%	3,80%	0,00%	50,00%	0,00%	0,00%
	Universitaria	1,00%	0,00%	0,00%	0,00%	0,00%	0,00%	14,30%
	Sin estudio	0,00%	0,00%	0,00%	0,00%	0,00%	0,00%	0,00%
Sistema de Salud recodificada	Isapre	0,00%	0,00%	0,00%	0,00%	0,00%	0,00%	0,00%
	Fonasa	100,00%	100,00%	100,00%	100,00%	100,00%	100,00%	100,00%
17.03: ¿Cuánto es su sueldo líquido?	Menor \$ 180.000	19,50%	20,00%	11,50%	100,00%	0,00%	25,00%	0,00%
	\$180.000 - \$200.000	14,40%	20,00%	11,50%	0,00%	0,00%	0,00%	28,60%
	\$200.000 - \$250.000	31,50%	40,00%	23,10%	0,00%	50,00%	50,00%	14,30%
	\$250.000 - \$300.000	23,20%	16,00%	38,50%	0,00%	0,00%	0,00%	42,90%
	\$300.000 - \$350.000	7,10%	4,00%	15,40%	0,00%	0,00%	0,00%	0,00%
	\$350.000 - \$400.000	0,00%	0,00%	0,00%	0,00%	0,00%	0,00%	0,00%
	\$400.000 - \$500.000	1,00%	0,00%	0,00%	0,00%	50,00%	0,00%	0,00%
	Mas de \$500.000	3,30%	0,00%	0,00%	0,00%	0,00%	25,00%	14,30%

	Total	Jornal	Maestro (albañil, yesero, carpintero, etc.)	Capataz o Jefe de Obra	Administrativo	Ayudante	Otros
número de cargas	1,7	1,0	1,6	2,0	4,0	.	.
grupo familiar	2,5	2,4	2,4	2,0	2,3	5,0	1,8

Familia

	Total	Jornal	Maestro (albañil, yesero, carpintero, etc.)	Capataz o Jefe de Obra	Administrativo	Ayudante	Otros	
REL PAREJA	7	54,70%	52,60%	47,40%	100,00%	100,00%	0,00%	75,00%
	6	26,70%	26,30%	31,60%	0,00%	0,00%	100,00%	0,00%
	5	11,90%	10,50%	15,80%	0,00%	0,00%	0,00%	25,00%
	4	0,00%	0,00%	0,00%	0,00%	0,00%	0,00%	0,00%
	3	0,00%	0,00%	0,00%	0,00%	0,00%	0,00%	0,00%
	2	2,40%	5,30%	0,00%	0,00%	0,00%	0,00%	0,00%
	1	4,30%	5,30%	5,30%	0,00%	0,00%	0,00%	0,00%
REL HIJOS	7	64,10%	42,90%	70,00%	100,00%	75,00%	100,00%	50,00%
	6	31,80%	50,00%	30,00%	0,00%	25,00%	0,00%	0,00%
	5	0,00%	0,00%	0,00%	0,00%	0,00%	0,00%	0,00%
	4	1,60%	0,00%	0,00%	0,00%	0,00%	0,00%	50,00%
	3	0,00%	0,00%	0,00%	0,00%	0,00%	0,00%	0,00%
	2	0,00%	0,00%	0,00%	0,00%	0,00%	0,00%	0,00%
	1	2,60%	7,10%	0,00%	0,00%	0,00%	0,00%	0,00%
REL PADRES	7	39,60%	40,00%	40,00%	0,00%	66,70%	33,30%	66,70%
	6	36,20%	32,00%	30,00%	100,00%	0,00%	66,70%	16,70%
	5	17,30%	20,00%	20,00%	0,00%	33,30%	0,00%	16,70%
	4	3,40%	4,00%	5,00%	0,00%	0,00%	0,00%	0,00%
	3	1,90%	4,00%	0,00%	0,00%	0,00%	0,00%	0,00%
	2	0,00%	0,00%	0,00%	0,00%	0,00%	0,00%	0,00%
	1	1,50%	0,00%	5,00%	0,00%	0,00%	0,00%	0,00%
REL HERMANOS	7	27,00%	25,00%	24,00%	0,00%	66,70%	33,30%	57,10%
	6	38,80%	50,00%	32,00%	0,00%	0,00%	66,70%	14,30%
	5	17,30%	20,80%	16,00%	0,00%	33,30%	0,00%	28,60%
	4	7,90%	0,00%	8,00%	100,00%	0,00%	0,00%	0,00%
	3	2,90%	0,00%	8,00%	0,00%	0,00%	0,00%	0,00%

2	1,40%	0,00%	4,00%	0,00%	0,00%	0,00%	0,00%
1	4,70%	4,20%	8,00%	0,00%	0,00%	0,00%	0,00%

Actividades extra laborales

		Total	Jornal	Maestro (albañil, yesero, carpintero, etc.)	Capataz o Jefe de Obra	Administrativo	Ayudante	Otros
5.00: ¿Practica usted algún deporte?	Nunca	56,40%	48,00%	53,80%	100,00%	100,00%	50,00%	85,70%
	1 vez al mes	6,40%	0,00%	11,50%	0,00%	0,00%	25,00%	0,00%
	2 o 3 veces por mes	11,70%	16,00%	7,70%	0,00%	0,00%	25,00%	0,00%
	1 vez por semana	16,40%	24,00%	15,40%	0,00%	0,00%	0,00%	14,30%
	Más de 1 vez por semana	9,10%	12,00%	11,50%	0,00%	0,00%	0,00%	0,00%

Necesidades de los trabajadores

	Total	Jornal	Maestro (albañil, yesero, carpintero, etc.)	Capataz o Jefe de Obra	Administrativo	Ayudante	Otros
6.01: Educación escolar	18%	12%	27%	0%	50%	0%	43%
6.02: Capacitación	41%	48%	27%	100%	75%	25%	43%
6.03: Salud	66%	64%	69%	0%	75%	75%	86%
6.04: Ayuda Social	31%	32%	31%	0%	100%	25%	43%
6.05: Deporte, cultura y recreación	20%	20%	15%	0%	75%	25%	29%
6.06: Vivienda	64%	52%	62%	100%	75%	75%	100%
6.07: Familia	36%	44%	35%	0%	75%	25%	29%

Programas sociales

		Total	Jornal	Maestro (albañil, yesero, carpintero, etc.)	Capataz o Jefe de Obra	Administrativo	Ayudante	Otros
10.00: ¿Conoce Ud. los proyectos sociales?	SI	52,00%	52,00%	46,20%	100,00%	100,00%	25,00%	71,40%
	NO	48,00%	48,00%	53,80%	0,00%	0,00%	75,00%	28,60%
11.00: ¿Ha participado Ud. en alguno de esos proyectos?	SI	23,70%	7,70%	33,30%	100,00%	25,00%	0,00%	0,00%
	NO	76,30%	92,30%	66,70%	0,00%	75,00%	100,00%	100,00%
12.01: Afiches	SI	26,00%	0,00%	50,00%	0,00%	100,00%	0,00%	0,00%
	NO	74,00%	100,00%	50,00%	100,00%	0,00%	0,00%	0,00%
12.02: Charlas en obra	SI	77,90%	100,00%	50,00%	100,00%	100,00%	0,00%	0,00%

	NO	22,10%	0,00%	50,00%	0,00%	0,00%	0,00%	0,00%
12.03: Por un amigo o compañero	SI	0,00%	0,00%	0,00%	0,00%	0,00%	0,00%	0,00%
	NO	100,00%	100,00%	100,00%	100,00%	100,00%	0,00%	0,00%
12.04: Asistente Social de la empresa	SI	100,00%	100,00%	100,00%	100,00%	100,00%	0,00%	0,00%
	NO	0,00%	0,00%	0,00%	0,00%	0,00%	0,00%	0,00%
12.05: Jefe	SI	11,00%	0,00%	25,00%	0,00%	0,00%	0,00%	0,00%
	NO	89,00%	100,00%	75,00%	100,00%	100,00%	0,00%	0,00%
12.06: Otro	SI	0,00%	0,00%	0,00%	0,00%	0,00%	0,00%	0,00%
	NO	100,00%	100,00%	100,00%	100,00%	100,00%	0,00%	0,00%
13.00: ¿Ha asistido a cursos de capacitación en los últimos dos años?	SI	15,60%	20,00%	19,20%	0,00%	25,00%	0,00%	0,00%
	NO	84,40%	80,00%	80,80%	100,00%	75,00%	100,00%	100,00%

	Total	Jornal	Maestro (albañil, yesero, carpintero, etc.)	Capataz o Jefe de Obra	Administrativo	Ayudante	Otros
14.02: Albañilería Y Estuco	5,5	5,7	5,0
14.03: Carpintería (Paneles, Puertas, Vigas, Cerchas, etc.)	7,0	.	7,0
14.04: Enfierradura, Estructuras Metálicas (cerchas, vigas, etc.)
14.05: Instalaciones Sanitarias (Alcantarillado, Gasfitería)
14.06: Máquinas De Construcción (Operación , Mantención)
14.07: Obras Viales (Caminos, Puentes, Túneles, Etc.)
14.08: Piping (Cañonería)
14.09: Interiores y Exteriores (piso flotante, pintura, alfombra, etc.)
14.10: Electricidad	7,0	7,0
14.11: Tecnología De La Construcción	7,0	7,0
14.12: Interpretación de Planos	6,6	6,5	6,7	.	7,0	.	.
14.13: Trabajo en Equipo
14.15: Soldadura eléctrica y oxigas

Bienestar Social

	Total	Jornal	Maestro (albañil, yesero, carpintero, etc.)	Capataz o Jefe de Obra	Administrativo	Ayudante	Otros
--	-------	--------	---	------------------------	----------------	----------	-------

17.01: ¿Ahorra Ud. mensualmente?	NO	70,40%	76,00%	73,10%	0,00%	100,00%	75,00%	57,10%
	Menor \$ 10.000	3,30%	8,00%	0,00%	0,00%	0,00%	0,00%	0,00%
	\$10.000 - \$20.000	9,10%	12,00%	11,50%	0,00%	0,00%	0,00%	0,00%
	\$20.000 - \$30.000	10,10%	4,00%	7,70%	100,00%	0,00%	0,00%	14,30%
	\$30.000 - \$40.000	1,00%	0,00%	0,00%	0,00%	0,00%	0,00%	14,30%
	\$40.000 - \$50.000	1,40%	0,00%	3,80%	0,00%	0,00%	0,00%	0,00%
	Mas de \$50.000	4,70%	0,00%	3,80%	0,00%	0,00%	25,00%	14,30%
17.02: ¿Tiene Ud. deudas mensuales?	NO	38,20%	40,00%	26,90%	100,00%	50,00%	25,00%	57,10%
	Menor \$ 50.000	16,00%	24,00%	7,70%	0,00%	0,00%	25,00%	14,30%
	\$50.000 - \$60.000	10,80%	16,00%	3,80%	0,00%	25,00%	25,00%	0,00%
	\$60.000 - \$70.000	1,40%	0,00%	3,80%	0,00%	0,00%	0,00%	0,00%
	\$70.000 - \$80.000	1,70%	4,00%	0,00%	0,00%	0,00%	0,00%	0,00%
	\$80.000 - \$90.000	1,40%	0,00%	3,80%	0,00%	0,00%	0,00%	0,00%
	Mas de \$90.000	30,50%	16,00%	53,80%	0,00%	25,00%	25,00%	28,60%
17.03: ¿Cuánto es su sueldo líquido?	Menor \$ 180.000	19,50%	20,00%	11,50%	100,00%	0,00%	25,00%	0,00%
	\$180.000 - \$200.000	14,40%	20,00%	11,50%	0,00%	0,00%	0,00%	28,60%
	\$200.000 - \$250.000	31,50%	40,00%	23,10%	0,00%	50,00%	50,00%	14,30%
	\$250.000 - \$300.000	23,20%	16,00%	38,50%	0,00%	0,00%	0,00%	42,90%
	\$300.000 - \$350.000	7,10%	4,00%	15,40%	0,00%	0,00%	0,00%	0,00%
	\$350.000 - \$400.000	0,00%	0,00%	0,00%	0,00%	0,00%	0,00%	0,00%
	\$400.000 - \$500.000	1,00%	0,00%	0,00%	0,00%	50,00%	0,00%	0,00%
	Mas de \$500.000	3,30%	0,00%	0,00%	0,00%	0,00%	25,00%	14,30%
18.01: Computador	SI	36,30%	28,00%	42,30%	0,00%	50,00%	50,00%	57,10%
	NO	63,70%	72,00%	57,70%	100,00%	50,00%	50,00%	42,90%
18.02: Conexión Internet	SI	26,70%	16,00%	30,80%	0,00%	25,00%	50,00%	57,10%
	NO	73,30%	84,00%	69,20%	100,00%	75,00%	50,00%	42,90%
18.03: Conexión TV Cable	SI	28,40%	20,00%	30,80%	0,00%	25,00%	50,00%	57,10%
	NO	71,60%	80,00%	69,20%	100,00%	75,00%	50,00%	42,90%

Vivienda

		Total	Jornal	Maestro (albañil, yesero, carpintero, etc.)	Capataz o Jefe de Obra	Administrativo	Ayudante	Otros
23.00: ¿Cuántos metros cuadrados calcula Ud. que tiene su hogar?	Menos de 20m2	7,00%	8,00%	3,80%	0,00%	0,00%	25,00%	0,00%
	20m2 – 25m2	14,80%	16,00%	23,10%	0,00%	0,00%	0,00%	0,00%
	25m2 – 30m2	7,30%	12,00%	3,80%	0,00%	0,00%	0,00%	14,30%
	30m2 – 35m2	12,80%	12,00%	15,40%	0,00%	0,00%	25,00%	0,00%
	35m2 – 40m2	16,90%	24,00%	11,50%	0,00%	25,00%	25,00%	0,00%
	Más de 40m2	41,10%	28,00%	42,30%	100,00%	75,00%	25,00%	85,70%
24.00: ¿Cuál es el estado de conservación de su casa?	Muy malo	1,40%	0,00%	3,80%	0,00%	0,00%	0,00%	0,00%
	Malo	1,40%	0,00%	3,80%	0,00%	0,00%	0,00%	0,00%
	Ni bueno ni malo	36,80%	32,00%	42,30%	100,00%	25,00%	25,00%	14,30%
	Bueno	55,90%	68,00%	38,50%	0,00%	50,00%	75,00%	85,70%
	Muy bueno	4,60%	0,00%	11,50%	0,00%	25,00%	0,00%	0,00%
25.00: ¿Conoce el beneficio de apoyo a la vivienda ATC de la Cámara Chilena de la Construcción?	SI	25,50%	28,00%	30,80%	0,00%	100,00%	0,00%	14,30%
	NO	74,50%	72,00%	69,20%	100,00%	0,00%	100,00%	85,70%
27.00: ¿Qué tan satisfecho se encuentra Ud. con el barrio o comuna donde vive?	Insatisfecho	10,40%	8,00%	0,00%	100,00%	0,00%	25,00%	0,00%
	Le es indiferente	12,20%	8,00%	11,50%	0,00%	25,00%	25,00%	28,60%
	Satisfecho	77,30%	84,00%	88,50%	0,00%	75,00%	50,00%	71,40%

Salud

		Total	Jornal	Maestro (albañil, yesero, carpintero, etc.)	Capataz o Jefe de Obra	Administrativo	Ayudante	Otros
28.00: En los últimos seis meses ¿Usted ha asistido a consulta médica?	SI	21,70%	12,00%	34,60%	0,00%	25,00%	0,00%	57,10%
	NO	78,30%	88,00%	65,40%	100,00%	75,00%	100,00%	42,90%
29.01: Medico General	SI	25,00%	0,00%	44,40%	0,00%	0,00%	0,00%	0,00%
	NO	75,00%	100,00%	55,60%	0,00%	100,00%	0,00%	100,00%
29.02: Medico Especialista	SI	75,00%	100,00%	55,60%	0,00%	100,00%	0,00%	100,00%
	NO	25,00%	0,00%	44,40%	0,00%	0,00%	0,00%	0,00%
29.03: Traumatólogo	SI	0,00%	0,00%	0,00%	0,00%	0,00%	0,00%	0,00%
	NO	100,00%	100,00%	100,00%	0,00%	100,00%	0,00%	100,00%
29.04: Psicólogo	SI	6,30%	0,00%	11,10%	0,00%	0,00%	0,00%	0,00%
	NO	93,70%	100,00%	88,90%	0,00%	100,00%	0,00%	100,00%
29.05: Psiquiatra	SI	0,00%	0,00%	0,00%	0,00%	0,00%	0,00%	0,00%

	NO	100,00%	100,00%	100,00%	0,00%	100,00%	0,00%	100,00%
30.00: ¿Cómo calificaría la atención recibida?	Muy buena	13,90%	33,30%	11,10%	0,00%	0,00%	0,00%	0,00%
	Buena	73,60%	66,70%	66,70%	0,00%	100,00%	0,00%	100,00%
	Regular	12,50%	0,00%	22,20%	0,00%	0,00%	0,00%	0,00%
	Mala	0,00%	0,00%	0,00%	0,00%	0,00%	0,00%	0,00%
	Muy Mala	0,00%	0,00%	0,00%	0,00%	0,00%	0,00%	0,00%
31.00: Usted, ¿Asiste regularmente al médico?	Si. Asiste Regularmente	11,90%	12,00%	15,40%	0,00%	25,00%	0,00%	14,30%
	No lo cree necesario	54,20%	44,00%	50,00%	100,00%	75,00%	75,00%	71,40%
	No tiene tiempo	22,40%	32,00%	19,20%	0,00%	0,00%	25,00%	0,00%
	No sabe dónde acudir	0,00%	0,00%	0,00%	0,00%	0,00%	0,00%	0,00%
	Considera mala la atención	7,00%	8,00%	7,70%	0,00%	0,00%	0,00%	14,30%
	No puede pagar	4,40%	4,00%	7,70%	0,00%	0,00%	0,00%	0,00%
32.00: ¿Cómo diría Ud. que es su salud en general?	Muy buena	9,10%	12,00%	11,50%	0,00%	0,00%	0,00%	0,00%
	Buena	69,90%	76,00%	50,00%	100,00%	75,00%	100,00%	71,40%
	Regular	18,40%	12,00%	30,80%	0,00%	25,00%	0,00%	28,60%
	Mala	2,70%	0,00%	7,70%	0,00%	0,00%	0,00%	0,00%
	Muy Mala	0,00%	0,00%	0,00%	0,00%	0,00%	0,00%	0,00%
33.00: En los últimos 6 meses ¿tuvo atención dental?	NO	91,80%	88,00%	92,30%	100,00%	75,00%	100,00%	100,00%
	Urgencia	3,00%	4,00%	3,80%	0,00%	0,00%	0,00%	0,00%
	Tratamiento	3,50%	4,00%	3,80%	0,00%	25,00%	0,00%	0,00%
	Control	1,70%	4,00%	0,00%	0,00%	0,00%	0,00%	0,00%
34.00: ¿Cuántos días de licencia médica ha tenido en el último año?	Nunca	87,50%	92,00%	76,90%	100,00%	100,00%	100,00%	85,70%
	3 días	8,40%	8,00%	11,50%	0,00%	0,00%	0,00%	14,30%
	7 a 11 días	0,00%	0,00%	0,00%	0,00%	0,00%	0,00%	0,00%
	11 a 15 días	2,70%	0,00%	7,70%	0,00%	0,00%	0,00%	0,00%
	15 a 30 días	1,40%	0,00%	3,80%	0,00%	0,00%	0,00%	0,00%
	Más de 30	0,00%	0,00%	0,00%	0,00%	0,00%	0,00%	0,00%

		Total	Jornal	Maestro (albañil, yesero, carpintero, etc.)	Capataz o Jefe de Obra	Administrativo	Ayudante	Otros
35.01: Presión Alta	NO	49,30%	40,00%	42,30%	100,00%	100,00%	75,00%	57,10%
	Familia	41,20%	56,00%	38,50%	0,00%	0,00%	25,00%	28,60%

	Trabajador	8,10%	4,00%	15,40%	0,00%	0,00%	0,00%	14,30%
	Ambos	1,40%	0,00%	3,80%	0,00%	0,00%	0,00%	0,00%
35.02: Alto Colesterol	NO	65,40%	64,00%	50,00%	100,00%	100,00%	100,00%	71,40%
	Familia	28,60%	36,00%	38,50%	0,00%	0,00%	0,00%	0,00%
	Trabajador	6,10%	0,00%	11,50%	0,00%	0,00%	0,00%	28,60%
	Ambos	0,00%	0,00%	0,00%	0,00%	0,00%	0,00%	0,00%
35.03: Desnutrición	NO	98,30%	96,00%	100,00%	100,00%	100,00%	100,00%	100,00%
	Familia	1,70%	4,00%	0,00%	0,00%	0,00%	0,00%	0,00%
	Trabajador	0,00%	0,00%	0,00%	0,00%	0,00%	0,00%	0,00%
	Ambos	0,00%	0,00%	0,00%	0,00%	0,00%	0,00%	0,00%
35.04: Obesidad	NO	89,80%	96,00%	88,50%	100,00%	75,00%	100,00%	42,90%
	Familia	4,90%	4,00%	7,70%	0,00%	25,00%	0,00%	0,00%
	Trabajador	5,40%	0,00%	3,80%	0,00%	0,00%	0,00%	57,10%
	Ambos	0,00%	0,00%	0,00%	0,00%	0,00%	0,00%	0,00%
35.05: Diabetes	NO	82,20%	88,00%	76,90%	100,00%	100,00%	50,00%	100,00%
	Familia	14,80%	8,00%	19,20%	0,00%	0,00%	50,00%	0,00%
	Trabajador	1,40%	0,00%	3,80%	0,00%	0,00%	0,00%	0,00%
	Ambos	1,70%	4,00%	0,00%	0,00%	0,00%	0,00%	0,00%
35.06: Tabaquismo	NO	61,40%	48,00%	61,50%	100,00%	100,00%	75,00%	85,70%
	Familia	9,70%	12,00%	3,80%	0,00%	0,00%	25,00%	14,30%
	Trabajador	22,80%	32,00%	26,90%	0,00%	0,00%	0,00%	0,00%
	Ambos	6,00%	8,00%	7,70%	0,00%	0,00%	0,00%	0,00%
35.07: Síntomas Depresivos	NO	80,50%	84,00%	69,20%	100,00%	100,00%	100,00%	71,40%
	Familia	11,10%	8,00%	19,20%	0,00%	0,00%	0,00%	14,30%
	Trabajador	8,40%	8,00%	11,50%	0,00%	0,00%	0,00%	14,30%
	Ambos	0,00%	0,00%	0,00%	0,00%	0,00%	0,00%	0,00%
35.08: Enfermedades respiratorias crónicas	NO	91,50%	96,00%	80,80%	100,00%	100,00%	100,00%	100,00%
	Familia	5,70%	4,00%	11,50%	0,00%	0,00%	0,00%	0,00%
	Trabajador	2,70%	0,00%	7,70%	0,00%	0,00%	0,00%	0,00%
	Ambos	0,00%	0,00%	0,00%	0,00%	0,00%	0,00%	0,00%
35.09: Cáncer	NO	84,70%	72,00%	96,20%	100,00%	100,00%	75,00%	100,00%
	Familia	15,30%	28,00%	3,80%	0,00%	0,00%	25,00%	0,00%
	Trabajador	0,00%	0,00%	0,00%	0,00%	0,00%	0,00%	0,00%
	Ambos	0,00%	0,00%	0,00%	0,00%	0,00%	0,00%	0,00%

35.10: Problemas dentales	NO	55,90%	68,00%	34,60%	100,00%	50,00%	50,00%	71,40%
	Familia	9,30%	8,00%	15,40%	0,00%	25,00%	0,00%	0,00%
	Trabajador	27,80%	16,00%	46,20%	0,00%	25,00%	25,00%	28,60%
	Ambos	7,00%	8,00%	3,80%	0,00%	0,00%	25,00%	0,00%
35.11: Problemas a la vista	NO	54,00%	52,00%	42,30%	100,00%	100,00%	50,00%	85,70%
	Familia	21,10%	32,00%	15,40%	0,00%	0,00%	25,00%	0,00%
	Trabajador	19,20%	12,00%	30,80%	0,00%	0,00%	25,00%	14,30%
	Ambos	5,70%	4,00%	11,50%	0,00%	0,00%	0,00%	0,00%
35.12: Problemas de audición	NO	91,50%	96,00%	80,80%	100,00%	100,00%	100,00%	100,00%
	Familia	5,70%	4,00%	11,50%	0,00%	0,00%	0,00%	0,00%
	Trabajador	2,70%	0,00%	7,70%	0,00%	0,00%	0,00%	0,00%
	Ambos	0,00%	0,00%	0,00%	0,00%	0,00%	0,00%	0,00%
35.13: Falta de piezas dentales	NO	55,40%	68,00%	38,50%	0,00%	75,00%	75,00%	71,40%
	Familia	16,80%	16,00%	15,40%	100,00%	0,00%	0,00%	0,00%
	Trabajador	24,80%	12,00%	42,30%	0,00%	25,00%	25,00%	28,60%
	Ambos	3,00%	4,00%	3,80%	0,00%	0,00%	0,00%	0,00%
36.01: Farmacia más barata	SI	90,20%	88,00%	100,00%	100,00%	75,00%	75,00%	71,40%
	NO	9,80%	12,00%	0,00%	0,00%	25,00%	25,00%	28,60%
36.02: Consulta médica más barata	SI	100,00%	100,00%	100,00%	100,00%	100,00%	100,00%	100,00%
	NO	0,00%	0,00%	0,00%	0,00%	0,00%	0,00%	0,00%
36.03: Atención de salud en menos tiempo	SI	98,30%	96,00%	100,00%	100,00%	100,00%	100,00%	100,00%
	NO	1,70%	4,00%	0,00%	0,00%	0,00%	0,00%	0,00%
36.04: Atención dental más barata	SI	100,00%	100,00%	100,00%	100,00%	100,00%	100,00%	100,00%
	NO	0,00%	0,00%	0,00%	0,00%	0,00%	0,00%	0,00%
36.05: Devolución de Gastos de Hospitalización	SI	86,80%	80,00%	100,00%	100,00%	75,00%	75,00%	71,40%
	NO	13,20%	20,00%	0,00%	0,00%	25,00%	25,00%	28,60%
36.06: Atención de Salud Telefónica	SI	45,50%	28,00%	61,50%	100,00%	50,00%	25,00%	57,10%
	NO	54,50%	72,00%	38,50%	0,00%	50,00%	75,00%	42,90%
37.01: Alcoholismo	SI	7,60%	4,00%	15,40%	0,00%	25,00%	0,00%	0,00%
	NO	92,40%	96,00%	84,60%	100,00%	75,00%	100,00%	100,00%
37.02: Drogadicción	SI	3,30%	8,00%	0,00%	0,00%	0,00%	0,00%	0,00%
	NO	96,70%	92,00%	100,00%	100,00%	100,00%	100,00%	100,00%
37.03: SIDA	SI	0,00%	0,00%	0,00%	0,00%	0,00%	0,00%	0,00%
	NO	100,00%	100,00%	100,00%	100,00%	100,00%	100,00%	100,00%

Pertenencia al Sector

		Total	Jornal	Maestro (albañil, yesero, carpintero, etc.)	Capataz o Jefe de Obra	Administrativo	Ayudante	Otros
38.00: ¿A que edad comenzó a trabajar en la construcción?	Antes de los 15 años	3,70%	0,00%	7,70%	0,00%	0,00%	0,00%	14,30%
	16 a 18 años	23,90%	24,00%	19,20%	100,00%	0,00%	25,00%	0,00%
	19 a 21 años	37,40%	40,00%	38,50%	0,00%	75,00%	50,00%	14,30%
	22 a 24 años	15,10%	16,00%	11,50%	0,00%	0,00%	25,00%	28,60%
	25 a 30 años	12,60%	12,00%	11,50%	0,00%	25,00%	0,00%	42,90%
	Después de los 30 años	7,40%	8,00%	11,50%	0,00%	0,00%	0,00%	0,00%
39.00: ¿Por qué motivo comenzó a trabajar en la construcción?	Soltero con necesidad de aportar a la familia	63,70%	56,00%	61,50%	100,00%	25,00%	100,00%	57,10%
	Casado con necesidad de aportar a la familia	17,50%	24,00%	11,50%	0,00%	75,00%	0,00%	28,60%
	Porque un familiar lo llevó a trabajar	4,70%	8,00%	3,80%	0,00%	0,00%	0,00%	0,00%
	Porque era la única oportunidad laboral	9,10%	12,00%	11,50%	0,00%	0,00%	0,00%	0,00%
	Porque le gustaba trabajar en construcción	5,10%	0,00%	11,50%	0,00%	0,00%	0,00%	14,30%
40.00: ¿Cómo aprendió el oficio que actualmente desempeña en la obra?	Solo. Mirando como lo hace el resto	59,90%	72,00%	57,70%	0,00%	25,00%	75,00%	28,60%
	Su padre le enseñó el oficio	6,70%	4,00%	11,50%	0,00%	0,00%	0,00%	14,30%
	Un compañero de trabajo le enseñó	14,40%	16,00%	15,40%	0,00%	0,00%	25,00%	0,00%
	El jefe de la obra le enseñó	7,80%	4,00%	3,80%	100,00%	0,00%	0,00%	0,00%
	La empresa lo envió a un curso de capacitación	1,40%	0,00%	3,80%	0,00%	0,00%	0,00%	0,00%
	En un curso que tomo por iniciativa propia	2,50%	0,00%	0,00%	0,00%	25,00%	0,00%	28,60%
	En un liceo técnico en educación media	7,40%	4,00%	7,70%	0,00%	50,00%	0,00%	28,60%
41.00: ¿Cuánto tiempo ha desempeñado el mismo oficio?	Menos de un año	4,70%	8,00%	3,80%	0,00%	0,00%	0,00%	0,00%
	1 año	2,30%	0,00%	0,00%	0,00%	0,00%	25,00%	0,00%

	2 años	4,80%	8,00%	0,00%	0,00%	25,00%	0,00%	14,30%
	3 años	10,40%	8,00%	7,70%	0,00%	0,00%	25,00%	28,60%
	4 años	9,70%	12,00%	3,80%	0,00%	0,00%	25,00%	14,30%
	5 años y más	68,10%	64,00%	84,60%	100,00%	75,00%	25,00%	42,90%
42.01: Numero de cambios de trabajo	10 veces	12,50%	4,00%	30,80%	0,00%	0,00%	0,00%	0,00%
	8 veces	7,70%	4,00%	7,70%	0,00%	0,00%	25,00%	14,30%
	6 veces	18,40%	28,00%	19,20%	0,00%	0,00%	0,00%	0,00%
	4 veces	29,80%	36,00%	26,90%	0,00%	0,00%	25,00%	42,90%
	2	25,50%	24,00%	15,40%	100,00%	100,00%	25,00%	14,30%
	Nunca	6,00%	4,00%	0,00%	0,00%	0,00%	25,00%	28,60%
43.00: ¿Siempre ha trabajado en construcción?	SI	57,20%	44,00%	65,40%	100,00%	50,00%	75,00%	42,90%
	NO	42,80%	56,00%	34,60%	0,00%	50,00%	25,00%	57,10%
44.01: Número de empresas	1	12,20%	12,00%	0,00%	0,00%	25,00%	50,00%	28,60%
	2	28,70%	32,00%	19,20%	100,00%	25,00%	25,00%	14,30%
	3	18,00%	24,00%	11,50%	0,00%	50,00%	0,00%	42,90%
	4	17,10%	28,00%	15,40%	0,00%	0,00%	0,00%	0,00%
	5	1,70%	4,00%	0,00%	0,00%	0,00%	0,00%	0,00%
	6	6,80%	0,00%	19,20%	0,00%	0,00%	0,00%	0,00%
	7	2,70%	0,00%	7,70%	0,00%	0,00%	0,00%	0,00%
	8	4,70%	0,00%	3,80%	0,00%	0,00%	25,00%	14,30%
	9	0,00%	0,00%	0,00%	0,00%	0,00%	0,00%	0,00%
	10	1,40%	0,00%	3,80%	0,00%	0,00%	0,00%	0,00%
	mas de 10	6,80%	0,00%	19,20%	0,00%	0,00%	0,00%	0,00%
45.01: Me gusta trabajar en la construcción	SI	93,30%	96,00%	88,50%	100,00%	100,00%	100,00%	85,70%
	A VECES	6,70%	4,00%	11,50%	0,00%	0,00%	0,00%	14,30%
	NO	0,00%	0,00%	0,00%	0,00%	0,00%	0,00%	0,00%
45.02: Trabajar en la construcción ha sido un aporte a mi desarrollo laboral	SI	86,30%	76,00%	92,30%	100,00%	100,00%	100,00%	85,70%
	A VECES	10,70%	20,00%	3,80%	0,00%	0,00%	0,00%	14,30%
	NO	3,00%	4,00%	3,80%	0,00%	0,00%	0,00%	0,00%
45.03: Me gustaría trabajar en algo diferente	SI	44,20%	44,00%	53,80%	0,00%	25,00%	25,00%	57,10%
	A VECES	16,90%	24,00%	15,40%	0,00%	25,00%	0,00%	14,30%
	NO	38,90%	32,00%	30,80%	100,00%	50,00%	75,00%	28,60%
45.04: Me gustaría que mi hijo trabajara en la construcción	SI	8,40%	0,00%	7,70%	0,00%	0,00%	50,00%	14,30%

	A VECES	0,00%	0,00%	0,00%	0,00%	0,00%	0,00%	0,00%
	NO	91,60%	100,00%	92,30%	100,00%	100,00%	50,00%	85,70%
45.05: Siento que he trabajado demasiado tiempo en la construcción	SI	22,10%	8,00%	42,30%	0,00%	25,00%	25,00%	14,30%
	A VECES	33,50%	52,00%	30,80%	0,00%	0,00%	0,00%	14,30%
	NO	44,40%	40,00%	26,90%	100,00%	75,00%	75,00%	71,40%
45.06: Siento que necesito cambiar de trabajo	SI	24,50%	20,00%	34,60%	0,00%	50,00%	0,00%	42,90%
	A VECES	34,90%	52,00%	34,60%	0,00%	0,00%	0,00%	14,30%
	NO	40,60%	28,00%	30,80%	100,00%	50,00%	100,00%	42,90%
45.07: Siento que soy un profesional en lo que hago	SI	92,30%	88,00%	92,30%	100,00%	100,00%	100,00%	100,00%
	A VECES	7,70%	12,00%	7,70%	0,00%	0,00%	0,00%	0,00%
	NO	0,00%	0,00%	0,00%	0,00%	0,00%	0,00%	0,00%
45.08: A los otros trabajadores les pagan lo mismo que a mi por hacer el mismo trabajo	SI	52,90%	60,00%	61,50%	0,00%	25,00%	50,00%	14,30%
	A VECES	6,90%	4,00%	7,70%	0,00%	25,00%	0,00%	28,60%
	NO	40,30%	36,00%	30,80%	100,00%	50,00%	50,00%	57,10%
45.09: Siento que tengo oportunidades de ascender en este trabajo	SI	57,10%	56,00%	50,00%	100,00%	0,00%	100,00%	28,60%
	A VECES	10,90%	12,00%	15,40%	0,00%	25,00%	0,00%	0,00%
	NO	32,00%	32,00%	34,60%	0,00%	75,00%	0,00%	71,40%
45.10: Quiero que mi hijo tenga un mejor trabajo que el mío	SI	98,60%	100,00%	96,20%	100,00%	100,00%	100,00%	100,00%
	A VECES	0,00%	0,00%	0,00%	0,00%	0,00%	0,00%	0,00%
	NO	1,40%	0,00%	3,80%	0,00%	0,00%	0,00%	0,00%
45.11: Siento que la empresa me apoya cuando tengo problemas	SI	52,00%	40,00%	46,20%	100,00%	100,00%	100,00%	42,90%
	A VECES	31,80%	44,00%	26,90%	0,00%	0,00%	0,00%	57,10%
	NO	16,20%	16,00%	26,90%	0,00%	0,00%	0,00%	0,00%
45.12: Estaría de acuerdo en que mi pareja trabajara en la construcción	SI	5,70%	8,00%	0,00%	0,00%	0,00%	25,00%	0,00%
	A VECES	1,40%	0,00%	3,80%	0,00%	0,00%	0,00%	0,00%
	NO	93,00%	92,00%	96,20%	100,00%	100,00%	75,00%	100,00%
45.13: Estoy satisfecho con los aumentos de sueldo que he tenido	SI	19,60%	12,00%	11,50%	100,00%	75,00%	25,00%	28,60%
	A VECES	15,70%	4,00%	23,10%	0,00%	25,00%	25,00%	42,90%
	NO	64,70%	84,00%	65,40%	0,00%	0,00%	50,00%	28,60%
45.14: Las empresas me han dado la oportunidad de capacitarme en oficios	SI	34,30%	32,00%	34,60%	100,00%	50,00%	0,00%	42,90%
	A VECES	9,10%	12,00%	11,50%	0,00%	0,00%	0,00%	0,00%

	NO	56,70%	56,00%	53,80%	0,00%	50,00%	100,00%	57,10%
45.15: Siento que en la empresa me consideran un buen trabajador	SI	83,20%	76,00%	80,80%	100,00%	100,00%	100,00%	100,00%
	A VECES	15,40%	24,00%	15,40%	0,00%	0,00%	0,00%	0,00%
	NO	1,40%	0,00%	3,80%	0,00%	0,00%	0,00%	0,00%
46.01: Beneficios para la familia del trabajador	SI	95,00%	96,00%	100,00%	100,00%	100,00%	75,00%	85,70%
	NO	4,00%	4,00%	0,00%	0,00%	0,00%	25,00%	0,00%
	TALVEZ	1,00%	0,00%	0,00%	0,00%	0,00%	0,00%	14,30%
46.02: Capacitaciones o cursos pagados por la empresa	SI	84,50%	84,00%	88,50%	100,00%	25,00%	75,00%	85,70%
	NO	11,70%	8,00%	11,50%	0,00%	50,00%	25,00%	14,30%
	TALVEZ	3,80%	8,00%	0,00%	0,00%	25,00%	0,00%	0,00%
46.03: Facilidades de horario de trabajo para poder estudiar	SI	75,40%	76,00%	88,50%	0,00%	25,00%	75,00%	71,40%
	NO	15,80%	4,00%	11,50%	100,00%	50,00%	25,00%	28,60%
	TALVEZ	8,80%	20,00%	0,00%	0,00%	25,00%	0,00%	0,00%
46.04: Jefes más atentos a las necesidades del trabajador	SI	86,80%	84,00%	88,50%	100,00%	75,00%	100,00%	71,40%
	NO	8,50%	8,00%	7,70%	0,00%	25,00%	0,00%	28,60%
	TALVEZ	4,70%	8,00%	3,80%	0,00%	0,00%	0,00%	0,00%
46.05: Derecho a vacaciones (pagadas)	SI	95,50%	96,00%	96,20%	100,00%	75,00%	100,00%	85,70%
	NO	2,80%	0,00%	3,80%	0,00%	25,00%	0,00%	14,30%
	TALVEZ	1,70%	4,00%	0,00%	0,00%	0,00%	0,00%	0,00%
46.06: Contratos a plazos más largos	SI	94,30%	100,00%	100,00%	0,00%	100,00%	100,00%	85,70%
	NO	5,70%	0,00%	0,00%	100,00%	0,00%	0,00%	14,30%
	TALVEZ	0,00%	0,00%	0,00%	0,00%	0,00%	0,00%	0,00%
46.07: Menos tiempo cesante entre trabajo y trabajo	SI	98,50%	100,00%	100,00%	100,00%	75,00%	100,00%	85,70%
	NO	1,50%	0,00%	0,00%	0,00%	25,00%	0,00%	14,30%
	TALVEZ	0,00%	0,00%	0,00%	0,00%	0,00%	0,00%	0,00%
46.08: Jefes con mas conocimiento del trabajo	SI	81,60%	76,00%	84,60%	100,00%	50,00%	100,00%	71,40%
	NO	12,00%	12,00%	11,50%	0,00%	50,00%	0,00%	28,60%
	TALVEZ	6,30%	12,00%	3,80%	0,00%	0,00%	0,00%	0,00%
46.09: Más información sobre beneficios	SI	93,30%	96,00%	88,50%	100,00%	50,00%	100,00%	100,00%
	NO	6,70%	4,00%	11,50%	0,00%	50,00%	0,00%	0,00%
	TALVEZ	0,00%	0,00%	0,00%	0,00%	0,00%	0,00%	0,00%
46.10: Condiciones de seguridad adecuadas al trabajo que se realiza	SI	75,10%	68,00%	80,80%	100,00%	75,00%	75,00%	71,40%

NO	17,90%	24,00%	15,40%	0,00%	25,00%	0,00%	28,60%
TALVEZ	7,00%	8,00%	3,80%	0,00%	0,00%	25,00%	0,00%

XV REGIÓN

Caracterización de los trabajadores

		Total	Jornal	Maestro (albañil, yesero, carpintero, etc.)	Capataz o Jefe de Obra	Administrativo	Ayudante	Otros
Rangos de edad	<18 años	0,00%	0,00%	0,00%	0,00%	0,00%	0,00%	0,00%
	18 - 30	19,00%	22,20%	15,80%	33,30%	14,30%	0,00%	33,30%
	30 - 40	38,40%	33,30%	36,80%	33,30%	28,60%	100,00%	0,00%
	40 - 50	12,20%	0,00%	26,30%	0,00%	28,60%	0,00%	33,30%
	50 - 60	22,10%	33,30%	15,80%	0,00%	14,30%	0,00%	33,30%
	> 60 años	8,30%	11,10%	5,30%	33,30%	14,30%	0,00%	0,00%
	Estado civil recodificado	Soltero	35,40%	44,40%	26,30%	0,00%	28,60%	50,00%
Casado		32,50%	33,30%	31,60%	66,70%	42,90%	0,00%	50,00%
Viudo		0,00%	0,00%	0,00%	0,00%	0,00%	0,00%	0,00%
Conviviente		17,70%	0,00%	31,60%	33,30%	14,30%	50,00%	0,00%
Separado		7,90%	11,10%	5,30%	0,00%	14,30%	0,00%	16,70%
Divorciado		6,50%	11,10%	5,30%	0,00%	0,00%	0,00%	0,00%
Nivel educacional		Básica	23,10%	22,20%	21,10%	0,00%	28,60%	50,00%
	Media	57,50%	55,60%	63,20%	33,30%	57,10%	50,00%	66,70%
	Técnica	11,40%	11,10%	15,80%	0,00%	0,00%	0,00%	16,70%
	Universitaria	3,40%	0,00%	0,00%	66,70%	14,30%	0,00%	0,00%
	Sin estudio	4,60%	11,10%	0,00%	0,00%	0,00%	0,00%	0,00%
	Sistema de Salud recodificada	Isapre	3,40%	0,00%	0,00%	66,70%	14,30%	0,00%
Fonasa		96,60%	100,00%	100,00%	33,30%	85,70%	100,00%	100,00%
17.03: ¿Cuánto es su sueldo líquido?	Menor \$ 180.000	4,60%	11,10%	0,00%	0,00%	0,00%	0,00%	0,00%
	\$180.000 - \$200.000	11,90%	22,20%	0,00%	0,00%	14,30%	0,00%	33,30%
	\$200.000 - \$250.000	6,80%	11,10%	5,30%	0,00%	14,30%	0,00%	0,00%
	\$250.000 - \$300.000	28,60%	33,30%	21,10%	0,00%	14,30%	50,00%	33,30%
	\$300.000 - \$350.000	20,10%	11,10%	26,30%	0,00%	14,30%	50,00%	16,70%
	\$350.000 - \$400.000	14,20%	11,10%	26,30%	0,00%	14,30%	0,00%	0,00%
	\$400.000 - \$500.000	7,00%	0,00%	10,50%	33,30%	28,60%	0,00%	16,70%
	Mas de \$500.000	6,90%	0,00%	10,50%	66,70%	0,00%	0,00%	0,00%

	Total	Jornal	Maestro (albañil, yesero, carpintero, etc.)	Capataz o Jefe de Obra	Administrativo	Ayudante	Otros
número de cargas	2,6	3,5	2,2	2,0	2,0	.	1,5
grupo familiar	2,7	3,3	3,0	2,0	1,8	2,0	1,4

Familia

		Total	Jornal	Maestro (albañil, yesero, carpintero, etc.)	Capataz o Jefe de Obra	Administrativo	Ayudante	Otros
REL PAREJA	7	48,30%	33,30%	66,70%	100,00%	75,00%	0,00%	0,00%
	6	23,90%	33,30%	25,00%	0,00%	25,00%	0,00%	33,30%
	5	18,30%	0,00%	8,30%	0,00%	0,00%	100,00%	66,70%
	4	0,00%	0,00%	0,00%	0,00%	0,00%	0,00%	0,00%
	3	0,00%	0,00%	0,00%	0,00%	0,00%	0,00%	0,00%
	2	0,00%	0,00%	0,00%	0,00%	0,00%	0,00%	0,00%
	1	9,50%	33,30%	0,00%	0,00%	0,00%	0,00%	0,00%
REL HIJOS	7	52,60%	50,00%	66,70%	100,00%	100,00%	0,00%	33,30%
	6	34,80%	25,00%	33,30%	0,00%	0,00%	100,00%	33,30%
	5	2,50%	0,00%	0,00%	0,00%	0,00%	0,00%	33,30%
	4	0,00%	0,00%	0,00%	0,00%	0,00%	0,00%	0,00%
	3	0,00%	0,00%	0,00%	0,00%	0,00%	0,00%	0,00%
	2	0,00%	0,00%	0,00%	0,00%	0,00%	0,00%	0,00%
	1	10,00%	25,00%	0,00%	0,00%	0,00%	0,00%	0,00%
REL PADRES	7	43,20%	0,00%	33,30%	100,00%	100,00%	0,00%	100,00%
	6	25,40%	0,00%	66,70%	0,00%	0,00%	0,00%	0,00%
	5	0,00%	0,00%	0,00%	0,00%	0,00%	0,00%	0,00%
	4	31,50%	100,00%	0,00%	0,00%	0,00%	0,00%	0,00%
	3	0,00%	0,00%	0,00%	0,00%	0,00%	0,00%	0,00%
	2	0,00%	0,00%	0,00%	0,00%	0,00%	0,00%	0,00%
	1	0,00%	0,00%	0,00%	0,00%	0,00%	0,00%	0,00%
REL HERMANOS	7	47,00%	0,00%	33,30%	0,00%	100,00%	0,00%	100,00%
	6	26,50%	0,00%	33,30%	0,00%	0,00%	0,00%	0,00%
	5	26,50%	0,00%	33,30%	0,00%	0,00%	0,00%	0,00%
	4	0,00%	0,00%	0,00%	0,00%	0,00%	0,00%	0,00%
	3	0,00%	0,00%	0,00%	0,00%	0,00%	0,00%	0,00%

2	0,00%	0,00%	0,00%	0,00%	0,00%	0,00%	0,00%
1	0,00%	0,00%	0,00%	0,00%	0,00%	0,00%	0,00%

Actividades extra laborales

		Total	Jornal	Maestro (albañil, yesero, carpintero, etc.)	Capataz o Jefe de Obra	Administrativo	Ayudante	Otros
5.00: ¿Practica usted algún deporte?	Nunca	28,90%	22,20%	42,10%	33,30%	42,90%	0,00%	33,30%
	1 vez al mes	22,60%	33,30%	10,50%	0,00%	14,30%	50,00%	0,00%
	2 o 3 veces por mes	10,20%	11,10%	10,50%	33,30%	14,30%	0,00%	0,00%
	1 vez por semana	21,20%	22,20%	5,30%	33,30%	14,30%	50,00%	50,00%
	Más de 1 vez por semana	17,20%	11,10%	31,60%	0,00%	14,30%	0,00%	16,70%

Necesidades de los trabajadores

	Total	Jornal	Maestro (albañil, yesero, carpintero, etc.)	Capataz o Jefe de Obra	Administrativo	Ayudante	Otros
6.01: Educación escolar	34%	33%	26%	67%	14%	50%	33%
6.02: Capacitación	26%	33%	11%	67%	29%	0%	67%
6.03: Salud	28%	22%	37%	33%	43%	0%	50%
6.04: Ayuda Social	32%	33%	26%	0%	29%	50%	50%
6.05: Deporte, cultura y recreación	12%	11%	5%	33%	14%	0%	50%
6.06: Vivienda	68%	56%	79%	33%	86%	100%	67%
6.07: Familia	31%	22%	42%	33%	71%	0%	50%

Programas sociales

		Total	Jornal	Maestro (albañil, yesero, carpintero, etc.)	Capataz o Jefe de Obra	Administrativo	Ayudante	Otros
10.00: ¿Conoce Ud. los proyectos sociales?	SI	37,80%	33,30%	36,80%	33,30%	57,10%	50,00%	50,00%
	NO	62,20%	66,70%	63,20%	66,70%	42,90%	50,00%	50,00%
11.00: ¿Ha participado Ud. en alguno de esos proyectos?	SI	38,70%	33,30%	28,60%	100,00%	0,00%	100,00%	0,00%
	NO	61,30%	66,70%	71,40%	0,00%	100,00%	0,00%	100,00%
12.01: Afiches	SI	57,10%	100,00%	100,00%	0,00%	0,00%	0,00%	0,00%

	NO	42,90%	0,00%	0,00%	100,00%	0,00%	100,00%	0,00%
12.02: Charlas en obra	SI	44,30%	100,00%	50,00%	0,00%	0,00%	0,00%	0,00%
	NO	55,70%	0,00%	50,00%	100,00%	0,00%	100,00%	0,00%
12.03: Por un amigo o compañero	SI	55,10%	100,00%	50,00%	100,00%	0,00%	0,00%	0,00%
	NO	44,90%	0,00%	50,00%	0,00%	0,00%	100,00%	0,00%
12.04: Asistente Social de la empresa	SI	89,20%	100,00%	100,00%	0,00%	0,00%	100,00%	0,00%
	NO	10,80%	0,00%	0,00%	100,00%	0,00%	0,00%	0,00%
12.05: Jefe	SI	76,50%	100,00%	50,00%	0,00%	0,00%	100,00%	0,00%
	NO	23,50%	0,00%	50,00%	100,00%	0,00%	0,00%	0,00%
12.06: Otro	SI	31,60%	100,00%	0,00%	0,00%	0,00%	0,00%	0,00%
	NO	68,40%	0,00%	100,00%	100,00%	0,00%	100,00%	0,00%
13.00: ¿Ha asistido a cursos de capacitación en los últimos dos años?	SI	8,10%	0,00%	5,30%	33,30%	0,00%	50,00%	0,00%
	NO	91,90%	100,00%	94,70%	66,70%	100,00%	50,00%	100,00%

	Total	Jornal	Maestro (albañil, yesero, carpintero, etc.)	Capataz o Jefe de Obra	Administrativo	Ayudante	Otros
14.02: Albañilería Y Estuco
14.03: Carpintería (Paneles, Puertas, Vigas, Cerchas, etc.)
14.04: Enfierradura, Estructuras Metálicas (cerchas, vigas, etc.)
14.05: Instalaciones Sanitarias (Alcantarillado, Gasfitería)
14.06: Máquinas De Construcción (Operación , Mantención)
14.07: Obras Viales (Caminos, Puentes, Túneles, Etc.)
14.08: Piping (Cañonería)
14.09: Interiores y Exteriores (piso flotante, pintura, alfombra, etc.)
14.10: Electricidad
14.11: Tecnología De La Construcción
14.12: Interpretación de Planos	7	.	.	7	.	7	.
14.13: Trabajo en Equipo
14.15: Soldadura eléctrica y oxigas

Bienestar Social

	Total	Jornal	Maestro (albañil, yesero, carpintero, etc.)	Capataz o Jefe de Obra	Administrativo	Ayudante	Otros
--	-------	--------	---	------------------------	----------------	----------	-------

17.01: ¿Ahorra Ud. mensualmente?	NO	56,20%	66,70%	47,40%	33,30%	42,90%	50,00%	66,70%
	Menor \$ 10.000	1,40%	0,00%	0,00%	0,00%	14,30%	0,00%	16,70%
	\$10.000 - \$20.000	4,90%	11,10%	0,00%	0,00%	14,30%	0,00%	0,00%
	\$20.000 - \$30.000	11,40%	11,10%	15,80%	0,00%	0,00%	0,00%	16,70%
	\$30.000 - \$40.000	2,10%	0,00%	5,30%	0,00%	14,30%	0,00%	0,00%
	\$40.000 - \$50.000	12,10%	0,00%	15,80%	33,30%	14,30%	50,00%	0,00%
	Mas de \$50.000	11,80%	11,10%	15,80%	33,30%	0,00%	0,00%	0,00%
17.02: ¿Tiene Ud. deudas mensuales?	NO	29,50%	44,40%	26,30%	0,00%	28,60%	0,00%	16,70%
	Menor \$ 50.000	11,20%	11,10%	5,30%	0,00%	0,00%	50,00%	0,00%
	\$50.000 - \$60.000	10,20%	11,10%	15,80%	0,00%	0,00%	0,00%	0,00%
	\$60.000 - \$70.000	1,20%	0,00%	0,00%	0,00%	0,00%	0,00%	16,70%
	\$70.000 - \$80.000	1,90%	0,00%	5,30%	0,00%	0,00%	0,00%	0,00%
	\$80.000 - \$90.000	0,60%	0,00%	0,00%	0,00%	28,60%	0,00%	0,00%
	Mas de \$90.000	45,50%	33,30%	47,40%	100,00%	42,90%	50,00%	66,70%
17.03: ¿Cuánto es su sueldo líquido?	Menor \$ 180.000	4,60%	11,10%	0,00%	0,00%	0,00%	0,00%	0,00%
	\$180.000 - \$200.000	11,90%	22,20%	0,00%	0,00%	14,30%	0,00%	33,30%
	\$200.000 - \$250.000	6,80%	11,10%	5,30%	0,00%	14,30%	0,00%	0,00%
	\$250.000 - \$300.000	28,60%	33,30%	21,10%	0,00%	14,30%	50,00%	33,30%
	\$300.000 - \$350.000	20,10%	11,10%	26,30%	0,00%	14,30%	50,00%	16,70%
	\$350.000 - \$400.000	14,20%	11,10%	26,30%	0,00%	14,30%	0,00%	0,00%
	\$400.000 - \$500.000	7,00%	0,00%	10,50%	33,30%	28,60%	0,00%	16,70%
	Mas de \$500.000	6,90%	0,00%	10,50%	66,70%	0,00%	0,00%	0,00%
18.01: Computador	SI	30,30%	22,20%	42,10%	33,30%	57,10%	0,00%	50,00%
	NO	69,70%	77,80%	57,90%	66,70%	42,90%	100,00%	50,00%
18.02: Conexión Internet	SI	24,20%	11,10%	36,80%	66,70%	57,10%	0,00%	33,30%
	NO	75,80%	88,90%	63,20%	33,30%	42,90%	100,00%	66,70%
18.03: Conexión TV Cable	SI	43,10%	33,30%	31,60%	66,70%	42,90%	100,00%	66,70%
	NO	56,90%	66,70%	68,40%	33,30%	57,10%	0,00%	33,30%

Vivienda

		Total	Jornal	Maestro (albañil, yesero, carpintero, etc.)	Capataz o Jefe de Obra	Administrativo	Ayudante	Otros
23.00: ¿Cuántos metros cuadrados calcula Ud. que tiene su hogar?	Menos de 20m2	19,00%	22,20%	15,80%	33,30%	14,30%	0,00%	33,30%
	20m2 – 25m2	4,60%	11,10%	0,00%	0,00%	0,00%	0,00%	0,00%
	25m2 – 30m2	4,00%	0,00%	10,50%	0,00%	14,30%	0,00%	0,00%
	30m2 – 35m2	7,40%	0,00%	15,80%	33,30%	14,30%	0,00%	0,00%
	35m2 – 40m2	3,60%	0,00%	5,30%	0,00%	28,60%	0,00%	16,70%
	Más de 40m2	61,30%	66,70%	52,60%	33,30%	28,60%	100,00%	50,00%
24.00: ¿Cuál es el estado de conservación de su casa?	Muy malo	8,30%	11,10%	10,50%	0,00%	0,00%	0,00%	0,00%
	Malo	8,30%	11,10%	10,50%	0,00%	0,00%	0,00%	0,00%
	Ni bueno ni malo	53,20%	66,70%	47,40%	0,00%	28,60%	50,00%	50,00%
	Bueno	28,30%	11,10%	31,60%	66,70%	57,10%	50,00%	50,00%
	Muy bueno	1,90%	0,00%	0,00%	33,30%	14,30%	0,00%	0,00%
25.00: ¿Conoce el beneficio de apoyo a la vivienda ATC de la Cámara Chilena de la Construcción?	SI	12,90%	11,10%	15,80%	33,30%	0,00%	0,00%	16,70%
	NO	87,10%	88,90%	84,20%	66,70%	100,00%	100,00%	83,30%
27.00: ¿Qué tan satisfecho se encuentra Ud. con el barrio o comuna donde vive?	Insatisfecho	7,90%	0,00%	10,50%	33,30%	14,30%	0,00%	33,30%
	Le es indiferente	33,40%	55,60%	15,80%	0,00%	0,00%	50,00%	0,00%
	Satisfecho	58,70%	44,40%	73,70%	66,70%	85,70%	50,00%	66,70%

Salud

		Total	Jornal	Maestro (albañil, yesero, carpintero, etc.)	Capataz o Jefe de Obra	Administrativo	Ayudante	Otros
28.00: En los últimos seis meses ¿Usted ha asistido a consulta médica?	SI	34,70%	22,20%	42,10%	33,30%	42,90%	50,00%	50,00%
	NO	65,30%	77,80%	57,90%	66,70%	57,10%	50,00%	50,00%
29.01: Medico General	SI	44,50%	50,00%	37,50%	0,00%	66,70%	100,00%	0,00%
	NO	55,50%	50,00%	62,50%	100,00%	33,30%	0,00%	100,00%
29.02: Medico Especialista	SI	75,20%	50,00%	87,50%	0,00%	33,30%	100,00%	100,00%
	NO	24,80%	50,00%	12,50%	100,00%	66,70%	0,00%	0,00%
29.03: Traumatólogo	SI	29,60%	0,00%	25,00%	100,00%	33,30%	100,00%	0,00%
	NO	70,40%	100,00%	75,00%	0,00%	66,70%	0,00%	100,00%
29.04: Psicólogo	SI	0,00%	0,00%	0,00%	0,00%	0,00%	0,00%	0,00%
	NO	100,00%	100,00%	100,00%	100,00%	100,00%	100,00%	100,00%

29.05: Psiquiatra	SI	0,00%	0,00%	0,00%	0,00%	0,00%	0,00%	0,00%
	NO	100,00%	100,00%	100,00%	100,00%	100,00%	100,00%	100,00%
30.00: ¿Cómo calificaría la atención recibida?	Muy buena	3,40%	0,00%	0,00%	0,00%	0,00%	0,00%	33,30%
	Buena	75,20%	100,00%	50,00%	100,00%	100,00%	100,00%	66,70%
	Regular	16,10%	0,00%	37,50%	0,00%	0,00%	0,00%	0,00%
	Mala	5,40%	0,00%	12,50%	0,00%	0,00%	0,00%	0,00%
	Muy Mala	0,00%	0,00%	0,00%	0,00%	0,00%	0,00%	0,00%
31.00: Usted, ¿Asiste regularmente al médico?	Si. Asiste Regularmente	23,60%	22,20%	15,80%	0,00%	28,60%	50,00%	50,00%
	No lo cree necesario	55,80%	55,60%	57,90%	66,70%	42,90%	50,00%	50,00%
	No tiene tiempo	16,70%	22,20%	15,80%	33,30%	14,30%	0,00%	0,00%
	No sabe dónde acudir	0,00%	0,00%	0,00%	0,00%	0,00%	0,00%	0,00%
	Considera mala la atención	0,30%	0,00%	0,00%	0,00%	14,30%	0,00%	0,00%
	No puede pagar	3,70%	0,00%	10,50%	0,00%	0,00%	0,00%	0,00%
32.00: ¿Cómo diría Ud. que es su salud en general?	Muy buena	9,90%	11,10%	10,50%	33,30%	0,00%	0,00%	0,00%
	Buena	53,70%	55,60%	57,90%	66,70%	57,10%	50,00%	16,70%
	Regular	29,40%	22,20%	31,60%	0,00%	42,90%	50,00%	50,00%
	Mala	1,20%	0,00%	0,00%	0,00%	0,00%	0,00%	16,70%
	Muy Mala	5,80%	11,10%	0,00%	0,00%	0,00%	0,00%	16,70%
33.00: En los últimos 6 meses ¿tuvo atención dental?	NO	84,90%	88,90%	73,70%	100,00%	100,00%	100,00%	83,30%
	Urgencia	7,60%	11,10%	5,30%	0,00%	0,00%	0,00%	16,70%
	Tratamiento	7,40%	0,00%	21,10%	0,00%	0,00%	0,00%	0,00%
	Control	0,00%	0,00%	0,00%	0,00%	0,00%	0,00%	0,00%
34.00: ¿Cuántos días de licencia médica ha tenido en el último año?	Nunca	82,20%	88,90%	84,20%	100,00%	71,40%	50,00%	66,70%
	3 días	0,30%	0,00%	0,00%	0,00%	14,30%	0,00%	0,00%
	7 a 11 días	12,60%	11,10%	5,30%	0,00%	14,30%	50,00%	16,70%
	11 a 15 días	1,90%	0,00%	5,30%	0,00%	0,00%	0,00%	0,00%
	15 a 30 días	1,20%	0,00%	0,00%	0,00%	0,00%	0,00%	16,70%
	Más de 30	1,90%	0,00%	5,30%	0,00%	0,00%	0,00%	0,00%

				Maestro (albañil, yesero, carpintero, etc.)	Capataz o Jefe de Obra	Administrativo	Ayudante	Otros
		Total	Jornal					
35.01: Presión Alta	NO	75,50%	77,80%	68,40%	100,00%	71,40%	100,00%	50,00%

	Familia	19,70%	22,20%	26,30%	0,00%	0,00%	0,00%	16,70%
	Trabajador	2,60%	0,00%	0,00%	0,00%	14,30%	0,00%	33,30%
	Ambos	2,10%	0,00%	5,30%	0,00%	14,30%	0,00%	0,00%
35.02: Alto Colesterol	NO	82,80%	88,90%	68,40%	100,00%	85,70%	100,00%	83,30%
	Familia	13,90%	11,10%	26,30%	0,00%	0,00%	0,00%	0,00%
	Trabajador	0,00%	0,00%	0,00%	0,00%	0,00%	0,00%	0,00%
	Ambos	3,30%	0,00%	5,30%	0,00%	14,30%	0,00%	16,70%
35.03: Desnutrición	NO	95,40%	88,90%	100,00%	100,00%	100,00%	100,00%	100,00%
	Familia	0,00%	0,00%	0,00%	0,00%	0,00%	0,00%	0,00%
	Trabajador	4,60%	11,10%	0,00%	0,00%	0,00%	0,00%	0,00%
	Ambos	0,00%	0,00%	0,00%	0,00%	0,00%	0,00%	0,00%
35.04: Obesidad	NO	98,10%	100,00%	94,70%	100,00%	100,00%	100,00%	100,00%
	Familia	1,90%	0,00%	5,30%	0,00%	0,00%	0,00%	0,00%
	Trabajador	0,00%	0,00%	0,00%	0,00%	0,00%	0,00%	0,00%
	Ambos	0,00%	0,00%	0,00%	0,00%	0,00%	0,00%	0,00%
35.05: Diabetes	NO	83,00%	77,80%	94,70%	100,00%	100,00%	50,00%	83,30%
	Familia	6,50%	11,10%	5,30%	0,00%	0,00%	0,00%	0,00%
	Trabajador	10,50%	11,10%	0,00%	0,00%	0,00%	50,00%	16,70%
	Ambos	0,00%	0,00%	0,00%	0,00%	0,00%	0,00%	0,00%
35.06: Tabaquismo	NO	77,60%	66,70%	78,90%	100,00%	42,90%	100,00%	100,00%
	Familia	10,20%	11,10%	15,80%	0,00%	0,00%	0,00%	0,00%
	Trabajador	11,90%	22,20%	5,30%	0,00%	42,90%	0,00%	0,00%
	Ambos	0,30%	0,00%	0,00%	0,00%	14,30%	0,00%	0,00%
35.07: Síntomas Depresivos	NO	90,20%	88,90%	89,50%	100,00%	85,70%	100,00%	83,30%
	Familia	4,90%	0,00%	10,50%	0,00%	0,00%	0,00%	16,70%
	Trabajador	4,90%	11,10%	0,00%	0,00%	14,30%	0,00%	0,00%
	Ambos	0,00%	0,00%	0,00%	0,00%	0,00%	0,00%	0,00%
35.08: Enfermedades respiratorias crónicas	NO	95,40%	100,00%	94,70%	66,70%	100,00%	100,00%	83,30%
	Familia	1,90%	0,00%	5,30%	0,00%	0,00%	0,00%	0,00%
	Trabajador	2,70%	0,00%	0,00%	33,30%	0,00%	0,00%	16,70%
	Ambos	0,00%	0,00%	0,00%	0,00%	0,00%	0,00%	0,00%
35.09: Cáncer	NO	98,80%	100,00%	100,00%	100,00%	100,00%	100,00%	83,30%
	Familia	1,20%	0,00%	0,00%	0,00%	0,00%	0,00%	16,70%
	Trabajador	0,00%	0,00%	0,00%	0,00%	0,00%	0,00%	0,00%

	Ambos	0,00%	0,00%	0,00%	0,00%	0,00%	0,00%	0,00%
35.10: Problemas dentales	NO	49,50%	44,40%	47,40%	66,70%	28,60%	100,00%	16,70%
	Familia	5,80%	11,10%	0,00%	0,00%	0,00%	0,00%	16,70%
	Trabajador	29,90%	33,30%	31,60%	0,00%	71,40%	0,00%	50,00%
	Ambos	14,80%	11,10%	21,10%	33,30%	0,00%	0,00%	16,70%
35.11: Problemas a la vista	NO	48,40%	44,40%	42,10%	33,30%	28,60%	100,00%	50,00%
	Familia	6,80%	11,10%	5,30%	0,00%	14,30%	0,00%	0,00%
	Trabajador	32,50%	44,40%	31,60%	0,00%	28,60%	0,00%	33,30%
	Ambos	12,30%	0,00%	21,10%	66,70%	28,60%	0,00%	16,70%
35.12: Problemas de audición	NO	90,20%	88,90%	94,70%	66,70%	71,40%	100,00%	83,30%
	Familia	4,60%	11,10%	0,00%	0,00%	0,00%	0,00%	0,00%
	Trabajador	4,60%	0,00%	5,30%	33,30%	0,00%	0,00%	16,70%
	Ambos	0,60%	0,00%	0,00%	0,00%	28,60%	0,00%	0,00%
35.13: Falta de piezas dentales	NO	34,70%	44,40%	31,60%	33,30%	57,10%	0,00%	33,30%
	Familia	7,40%	11,10%	0,00%	33,30%	0,00%	0,00%	16,70%
	Trabajador	47,80%	44,40%	47,40%	0,00%	42,90%	100,00%	33,30%
	Ambos	10,20%	0,00%	21,10%	33,30%	0,00%	0,00%	16,70%
36.01: Farmacia más barata	SI	99,70%	100,00%	100,00%	100,00%	85,70%	100,00%	100,00%
	NO	0,30%	0,00%	0,00%	0,00%	14,30%	0,00%	0,00%
36.02: Consulta médica más barata	SI	99,70%	100,00%	100,00%	100,00%	85,70%	100,00%	100,00%
	NO	0,30%	0,00%	0,00%	0,00%	14,30%	0,00%	0,00%
36.03: Atención de salud en menos tiempo	SI	93,80%	88,90%	100,00%	66,70%	100,00%	100,00%	100,00%
	NO	6,20%	11,10%	0,00%	33,30%	0,00%	0,00%	0,00%
36.04: Atención dental más barata	SI	93,80%	88,90%	100,00%	66,70%	100,00%	100,00%	100,00%
	NO	6,20%	11,10%	0,00%	33,30%	0,00%	0,00%	0,00%
36.05: Devolución de Gastos de Hospitalización	SI	97,60%	100,00%	94,70%	100,00%	71,40%	100,00%	100,00%
	NO	2,40%	0,00%	5,30%	0,00%	28,60%	0,00%	0,00%
36.06: Atención de Salud Telefónica	SI	79,30%	88,90%	78,90%	33,30%	57,10%	100,00%	33,30%
	NO	20,70%	11,10%	21,10%	66,70%	42,90%	0,00%	66,70%
37.01: Alcoholismo	SI	7,60%	11,10%	5,30%	0,00%	0,00%	0,00%	16,70%
	NO	92,40%	88,90%	94,70%	100,00%	100,00%	100,00%	83,30%
37.02: Drogadicción	SI	5,80%	11,10%	0,00%	0,00%	0,00%	0,00%	16,70%
	NO	94,20%	88,90%	100,00%	100,00%	100,00%	100,00%	83,30%
37.03: SIDA	SI	0,00%	0,00%	0,00%	0,00%	0,00%	0,00%	0,00%

NO	100,00%	100,00%	100,00%	100,00%	100,00%	100,00%	100,00%
----	---------	---------	---------	---------	---------	---------	---------

Pertenencia al Sector

		Total	Jornal	Maestro (albañil, yesero, carpintero, etc.)	Capataz o Jefe de Obra	Administrativo	Ayudante	Otros
38.00: ¿A qué edad comenzó a trabajar en la construcción?	Antes de los 15 años	9,60%	0,00%	26,30%	0,00%	14,30%	0,00%	0,00%
	16 a 18 años	17,20%	22,20%	21,10%	0,00%	28,60%	0,00%	0,00%
	19 a 21 años	36,40%	55,60%	10,50%	66,70%	28,60%	50,00%	16,70%
	22 a 24 años	15,80%	11,10%	10,50%	33,30%	0,00%	50,00%	16,70%
	25 a 30 años	14,50%	11,10%	26,30%	0,00%	28,60%	0,00%	0,00%
	Después de los 30 años	6,50%	0,00%	5,30%	0,00%	0,00%	0,00%	66,70%
39.00: ¿Por qué motivo comenzó a trabajar en la construcción?	Soltero con necesidad de aportar a la familia	52,70%	66,70%	52,60%	0,00%	28,60%	50,00%	16,70%
	Casado con necesidad de aportar a la familia	7,90%	0,00%	5,30%	66,70%	28,60%	0,00%	33,30%
	Porque un familiar lo llevó a trabajar	5,20%	0,00%	10,50%	0,00%	14,30%	0,00%	16,70%
	Porque era la única oportunidad laboral	26,10%	22,20%	26,30%	0,00%	28,60%	50,00%	33,30%
	Porque le gustaba trabajar en construcción	8,10%	11,10%	5,30%	33,30%	0,00%	0,00%	0,00%
40.00: ¿Cómo aprendió el oficio que actualmente desempeña en la obra?	Solo. Mirando como lo hace el resto	68,30%	88,90%	57,90%	33,30%	57,10%	50,00%	50,00%
	Su padre le enseñó el oficio	8,30%	11,10%	10,50%	0,00%	0,00%	0,00%	0,00%
	Un compañero de trabajo le enseñó	10,70%	0,00%	10,50%	0,00%	0,00%	50,00%	33,30%
	El jefe de la obra le enseñó	1,90%	0,00%	5,30%	0,00%	0,00%	0,00%	0,00%
	La empresa lo envió a un curso de capacitación	1,20%	0,00%	0,00%	0,00%	0,00%	0,00%	16,70%
	En un curso que tomo por iniciativa propia	5,60%	0,00%	5,30%	66,70%	28,60%	0,00%	0,00%
41.00: ¿Cuánto tiempo ha desempeñando el mismo oficio?	En un liceo técnico en educación media	4,00%	0,00%	10,50%	0,00%	14,30%	0,00%	0,00%
	Menos de un año	1,40%	0,00%	0,00%	0,00%	14,30%	0,00%	16,70%
	1 año	1,90%	0,00%	5,30%	0,00%	0,00%	0,00%	0,00%
	2 años	7,60%	11,10%	5,30%	0,00%	0,00%	0,00%	16,70%

	3 años	9,00%	0,00%	0,00%	66,70%	0,00%	50,00%	16,70%
	4 años	10,20%	11,10%	15,80%	0,00%	0,00%	0,00%	0,00%
	5 años y más	69,80%	77,80%	73,70%	33,30%	85,70%	50,00%	50,00%
42.01: Numero de cambios de trabajo	10 veces	36,40%	55,60%	36,80%	0,00%	14,30%	0,00%	0,00%
	8 veces	10,80%	11,10%	0,00%	0,00%	14,30%	50,00%	16,70%
	6 veces	25,90%	33,30%	21,10%	66,70%	14,30%	0,00%	16,70%
	4 veces	9,40%	0,00%	15,80%	0,00%	14,30%	0,00%	50,00%
	2	15,40%	0,00%	21,10%	33,30%	28,60%	50,00%	16,70%
	Nunca	2,10%	0,00%	5,30%	0,00%	14,30%	0,00%	0,00%
43.00: ¿Siempre ha trabajado en construcción?	SI	38,60%	44,40%	42,10%	0,00%	28,60%	50,00%	0,00%
	NO	61,40%	55,60%	57,90%	100,00%	71,40%	50,00%	100,00%
44.01: Número de empresas	1	10,50%	0,00%	10,50%	33,30%	28,60%	0,00%	66,70%
	2	8,60%	0,00%	21,10%	0,00%	0,00%	0,00%	16,70%
	3	23,30%	11,10%	21,10%	33,30%	14,30%	100,00%	0,00%
	4	12,30%	22,20%	0,00%	33,30%	14,30%	0,00%	16,70%
	5	6,50%	11,10%	5,30%	0,00%	0,00%	0,00%	0,00%
	6	10,50%	11,10%	15,80%	0,00%	14,30%	0,00%	0,00%
	7	0,30%	0,00%	0,00%	0,00%	14,30%	0,00%	0,00%
	8	4,90%	11,10%	0,00%	0,00%	14,30%	0,00%	0,00%
	9	1,90%	0,00%	5,30%	0,00%	0,00%	0,00%	0,00%
	10	15,70%	33,30%	5,30%	0,00%	0,00%	0,00%	0,00%
	mas de 10	5,60%	0,00%	15,80%	0,00%	0,00%	0,00%	0,00%
45.01: Me gusta trabajar en la construcción	SI	91,70%	88,90%	89,50%	100,00%	100,00%	100,00%	100,00%
	A VECES	8,30%	11,10%	10,50%	0,00%	0,00%	0,00%	0,00%
	NO	0,00%	0,00%	0,00%	0,00%	0,00%	0,00%	0,00%
45.02: Trabajar en la construcción ha sido un aporte a mi desarrollo laboral	SI	98,60%	100,00%	100,00%	100,00%	85,70%	100,00%	83,30%
	A VECES	1,40%	0,00%	0,00%	0,00%	14,30%	0,00%	16,70%
	NO	0,00%	0,00%	0,00%	0,00%	0,00%	0,00%	0,00%
45.03: Me gustaría trabajar en algo diferente	SI	74,40%	88,90%	57,90%	33,30%	71,40%	100,00%	66,70%
	A VECES	5,30%	0,00%	10,50%	33,30%	0,00%	0,00%	0,00%
	NO	20,30%	11,10%	31,60%	33,30%	28,60%	0,00%	33,30%
45.04: Me gustaría que mi hijo trabajara en la construcción	SI	5,90%	0,00%	5,30%	0,00%	28,60%	0,00%	50,00%
	A VECES	4,60%	11,10%	0,00%	0,00%	0,00%	0,00%	0,00%
	NO	89,50%	88,90%	94,70%	100,00%	71,40%	100,00%	50,00%

45.05: Siento que he trabajado demasiado tiempo en la construcción	SI	53,90%	77,80%	52,60%	33,30%	71,40%	0,00%	0,00%
	A VECES	13,90%	11,10%	5,30%	33,30%	0,00%	50,00%	16,70%
	NO	32,20%	11,10%	42,10%	33,30%	28,60%	50,00%	83,30%
45.06: Siento que necesito cambiar de trabajo	SI	39,80%	55,60%	31,60%	0,00%	42,90%	50,00%	0,00%
	A VECES	25,60%	22,20%	21,10%	33,30%	14,30%	50,00%	33,30%
	NO	34,60%	22,20%	47,40%	66,70%	42,90%	0,00%	66,70%
45.07: Siento que soy un profesional en lo que hago	SI	83,10%	77,80%	89,50%	66,70%	100,00%	100,00%	66,70%
	A VECES	7,40%	11,10%	0,00%	33,30%	0,00%	0,00%	16,70%
	NO	9,50%	11,10%	10,50%	0,00%	0,00%	0,00%	16,70%
45.08: A los otros trabajadores les pagan lo mismo que a mi por hacer el mismo trabajo	SI	48,20%	44,40%	52,60%	0,00%	28,60%	50,00%	83,30%
	A VECES	9,80%	11,10%	5,30%	33,30%	28,60%	0,00%	16,70%
	NO	42,10%	44,40%	42,10%	66,70%	42,90%	50,00%	0,00%
45.09: Siento que tengo oportunidades de ascender en este trabajo	SI	60,00%	44,40%	78,90%	66,70%	57,10%	50,00%	66,70%
	A VECES	10,50%	11,10%	0,00%	0,00%	0,00%	50,00%	16,70%
	NO	29,50%	44,40%	21,10%	33,30%	42,90%	0,00%	16,70%
45.10: Quiero que mi hijo tenga un mejor trabajo que el mío	SI	95,40%	88,90%	100,00%	100,00%	100,00%	100,00%	100,00%
	A VECES	0,00%	0,00%	0,00%	0,00%	0,00%	0,00%	0,00%
	NO	4,60%	11,10%	0,00%	0,00%	0,00%	0,00%	0,00%
45.11: Siento que la empresa me apoya cuando tengo problemas	SI	57,90%	55,60%	52,60%	66,70%	71,40%	50,00%	100,00%
	A VECES	17,00%	22,20%	15,80%	33,30%	28,60%	0,00%	0,00%
	NO	25,10%	22,20%	31,60%	0,00%	0,00%	50,00%	0,00%
45.12: Estaría de acuerdo en que mi pareja trabajara en la construcción	SI	5,40%	0,00%	10,50%	0,00%	28,60%	0,00%	16,70%
	A VECES	3,40%	0,00%	5,30%	33,30%	0,00%	0,00%	0,00%
	NO	91,10%	100,00%	84,20%	66,70%	71,40%	100,00%	83,30%
45.13: Estoy satisfecho con los aumentos de sueldo que he tenido	SI	39,70%	33,30%	47,40%	33,30%	28,60%	0,00%	100,00%
	A VECES	9,60%	0,00%	21,10%	33,30%	28,60%	0,00%	0,00%
	NO	50,70%	66,70%	31,60%	33,30%	42,90%	100,00%	0,00%
45.14: Las empresas me han dado la oportunidad de capacitarme en oficios	SI	56,00%	55,60%	42,10%	66,70%	42,90%	100,00%	66,70%
	A VECES	4,60%	11,10%	0,00%	0,00%	0,00%	0,00%	0,00%
	NO	39,30%	33,30%	57,90%	33,30%	57,10%	0,00%	33,30%
45.15: Siento que en la empresa me consideran un buen trabajador	SI	78,40%	66,70%	84,20%	66,70%	71,40%	100,00%	100,00%

	A VECES	19,70%	33,30%	15,80%	0,00%	14,30%	0,00%	0,00%
	NO	1,90%	0,00%	0,00%	33,30%	14,30%	0,00%	0,00%
46.01: Beneficios para la familia del trabajador	SI	100,00%	100,00%	100,00%	100,00%	100,00%	100,00%	100,00%
	NO	0,00%	0,00%	0,00%	0,00%	0,00%	0,00%	0,00%
	TALVEZ	0,00%	0,00%	0,00%	0,00%	0,00%	0,00%	0,00%
46.02: Capacitaciones o cursos pagados por la empresa	SI	100,00%	100,00%	100,00%	100,00%	100,00%	100,00%	100,00%
	NO	0,00%	0,00%	0,00%	0,00%	0,00%	0,00%	0,00%
	TALVEZ	0,00%	0,00%	0,00%	0,00%	0,00%	0,00%	0,00%
46.03: Facilidades de horario de trabajo para poder estudiar	SI	93,50%	88,90%	94,70%	100,00%	100,00%	100,00%	100,00%
	NO	1,90%	0,00%	5,30%	0,00%	0,00%	0,00%	0,00%
	TALVEZ	4,60%	11,10%	0,00%	0,00%	0,00%	0,00%	0,00%
46.04: Jefes más atentos a las necesidades del trabajador	SI	87,70%	88,90%	94,70%	100,00%	100,00%	50,00%	83,30%
	NO	4,70%	0,00%	0,00%	0,00%	0,00%	50,00%	0,00%
	TALVEZ	7,60%	11,10%	5,30%	0,00%	0,00%	0,00%	16,70%
46.05: Derecho a vacaciones (pagadas)	SI	98,40%	100,00%	100,00%	66,70%	100,00%	100,00%	100,00%
	NO	1,60%	0,00%	0,00%	33,30%	0,00%	0,00%	0,00%
	TALVEZ	0,00%	0,00%	0,00%	0,00%	0,00%	0,00%	0,00%
46.06: Contratos a plazos más largos	SI	90,10%	88,90%	94,70%	33,30%	85,70%	100,00%	100,00%
	NO	1,60%	0,00%	0,00%	33,30%	0,00%	0,00%	0,00%
	TALVEZ	8,30%	11,10%	5,30%	33,30%	14,30%	0,00%	0,00%
46.07: Menos tiempo cesante entre trabajo y trabajo	SI	88,20%	88,90%	89,50%	33,30%	85,70%	100,00%	100,00%
	NO	5,00%	0,00%	5,30%	66,70%	0,00%	0,00%	0,00%
	TALVEZ	6,80%	11,10%	5,30%	0,00%	14,30%	0,00%	0,00%
46.08: Jefes con mas conocimiento del trabajo	SI	80,80%	88,90%	89,50%	0,00%	85,70%	50,00%	83,30%
	NO	13,60%	11,10%	0,00%	66,70%	0,00%	50,00%	16,70%
	TALVEZ	5,60%	0,00%	10,50%	33,30%	14,30%	0,00%	0,00%
46.09: Más información sobre beneficios	SI	93,80%	88,90%	100,00%	66,70%	100,00%	100,00%	100,00%
	NO	6,20%	11,10%	0,00%	33,30%	0,00%	0,00%	0,00%
	TALVEZ	0,00%	0,00%	0,00%	0,00%	0,00%	0,00%	0,00%
46.10: Condiciones de seguridad adecuadas al trabajo que se realiza	SI	88,10%	100,00%	94,70%	0,00%	71,40%	50,00%	100,00%
	NO	7,90%	0,00%	0,00%	66,70%	0,00%	50,00%	0,00%
	TALVEZ	4,00%	0,00%	5,30%	33,30%	28,60%	0,00%	0,00%